

Agenzia regionale per la protezione dell'ambiente figure

**ARPAL**



## Programma di Sviluppo Rurale 2014 – 2020

«Fondo europeo agricolo per lo sviluppo rurale: l'Europa investe nelle zone rurali»  
Sottomisura 7.1 – Piani di Tutela e Gestione dei siti natura 2000

### Ente di Gestione

Città Metropolitana di Genova - Direzione Ambiente

### Redazione Piano

Atene s.r.l.

### Supporto tecnico-scientifico

ATI Nemo s.r.l. - Arch. Marianna Amendola



## Piano di Gestione Zona Speciale di Conservazione Rocche di Sant'Anna - Valle del Fico - IT 1333316

### Coordinamento generale

Gianluca Bertucci (Atene)  
Mauro Bruzzone (Città Metropolitana)  
Agostino Ramella (Città Metropolitana)  
Ornella Rizzo (Città Metropolitana)  
Franca Stragapede (Città Metropolitana)

### Coordinamento tecnico-operativo

Susanna Feltri (Città Metropolitana)  
Tatiana Parodi (Atene)

### Aspetti naturalistici (Nemo s.r.l.)

Cristina Castelli (coordinamento componente biologica e GIS), Fabrizio Bartolini e Paolo Sposimo (fauna), Lorenzo Lazzaro e Leonardo Lombardi (vegetazione e flora), Michele Angelo Giunti (aspetti forestali)

### Cartografia e GIS

Susanna Feltri (Città Metropolitana)  
Tatiana Parodi (Atene)  
Cristina Castelli (Nemo s.r.l.)

### Aspetti pianificatori, urbanistici, valutazione di incidenza

Cristiana Arzà, Elisabetta Bosio, Piero Garibaldi,  
Maria Giovanna Lonati (Città Metropolitana)  
Tatiana Parodi (Atene)

Marianna Amendola, Francesca Barelli

### Quadro economico e percorsi partecipativi

Rossana Leo (Atene)

### Quadro geologico

Linda Lomeo (Atene)

### Inquadramento storico-architettonico

Gianluca Bertucci (Atene)



## Tavole di Piano (TAV. 1-5)





**ARPAL**

Agenzia regionale per la protezione dell'ambiente ligure



## Programma di Sviluppo Rurale 2014 – 2020

«Fondo europeo agricolo per lo sviluppo rurale: l'Europa investe nelle zone rurali»  
Sottomisura 7.1 – Piani di Tutela e Gestione dei siti natura 2000

### Ente di Gestione

Città Metropolitana di Genova - Direzione Ambiente

### Redazione Piano

Atene s.r.l.

### Supporto tecnico-scientifico

ATI Nemo s.r.l. - Arch. Marianna Amendola



Piano di Gestione Zona Speciale di Conservazione

# Rocche di Sant'Anna - Valle del Fico - IT 1333316

### Coordinamento generale

Gianluca Bertucci (Atene)  
Mauro Bruzzone (Città Metropolitana)  
Agostino Ramella (Città Metropolitana)  
Ornella Risso (Città Metropolitana)  
Franca Stragapede (Città Metropolitana)

### Coordinamento tecnico-operativo

Susanna Feltri (Città Metropolitana)  
Tatiana Parodi (Atene)



QO

QI

## QUADRO CONOSCITIVO



Scala 1:25.000

## Inquadramento territoriale <sup>1</sup>

### Aspetti naturalistici (Nemos.r.l.)

Cristina Castelli (coordinamento componente biologica e GIS),  
Fabrizio Bartolini e Paolo Sposimo (fauna), Lorenzo Lazzaro e  
Leonardo Lombardi (vegetazione e flora), Michele Angelo Giunti  
(aspetti forestali)

### Quadro geologico

Linda Lomeo (Atene)

### Inquadramento storico-architettonico

Gianluca Bertucci (Atene)

### Cartografia e GIS

Susanna Feltri (Città Metropolitana)

Tatiana Parodi (Atene)

Cristina Castelli (Nemo s.r.l.)

### Aspetti pianificatori, urbanistici, valutazione di incidenza

Cristiana Arzà, Elisabetta Bosio, Piero Garibaldi,

Maria Giovanna Lonati (Città Metropolitana)

Tatiana Parodi (Atene)

Marianna Amendola, Francesca Barelli

### Quadro economico e percorsi partecipativi

Rossana Leo (Atene)



ZSC Rocche Sant'Anna - Valle del Fico

Comuni

Cartografia di base:

Carta Regionale sc. 1:25.000 - DB Topografico ed. 2013

(fonte Geoportale Regione Liguria)

Immagini aeree ESRI Satellite sc: 1:15:000

Adottato con delibera dell'Ente di Gestione Città Metropolitana di Genova n. del  
Allegato n. alla DGR n. del





**ARPAL**

Agenzia regionale per la protezione dell'ambiente ligure



## Programma di Sviluppo Rurale 2014 – 2020

«Fondo europeo agricolo per lo sviluppo rurale: l'Europa investe nelle zone rurali»  
Sottomisura 7.1 – Piani di Tutela e Gestione dei siti natura 2000

### Ente di Gestione

Città Metropolitana di Genova - Direzione Ambiente

### Redazione Piano

Atene s.r.l.

### Supporto tecnico-scientifico

ATI Nemo s.r.l. - Arch. Marianna Amendola



Piano di Gestione Zona Speciale di Conservazione

## Rocche di Sant'Anna - Valle del Fico - IT 1333316

### Coordinamento generale

Gianluca Bertucci (Atene)  
Mauro Bruzzone (Città Metropolitana)  
Agostino Ramella (Città Metropolitana)  
Ornella Rizzo (Città Metropolitana)  
Franca Stragapede (Città Metropolitana)

### Coordinamento tecnico-operativo

Susanna Feltri (Città Metropolitana)  
Tatiana Parodi (Atene)

QO

QI

**QUADRO CONOSCITIVO**

Scala 1:25.000

## Rete Ecologica Regionale 2



### Aspetti naturalistici (Nemo s.r.l.)

Cristina Castelli (coordinamento componente biologica e GIS),  
Fabrizio Bartolini e Paolo Sposimo (fauna), Lorenzo Lazzaro e  
Leonardo Lombardi (vegetazione e flora), Michele Angelo Giunti  
(aspetti forestali)

### Quadro geologico

Linda Lomeo (Atene)

### Inquadramento storico-architettonico

Gianluca Bertucci (Atene)

### Cartografia e GIS

Susanna Feltri (Città Metropolitana)

Tatiana Parodi (Atene)

Cristina Castelli (Nemo s.r.l.)

### Aspetti pianificatori, urbanistici, valutazione di incidenza

Cristiana Arzà, Elisabetta Bosio, Piero Garibaldi,

Maria Giovanna Lonati (Città Metropolitana)

Tatiana Parodi (Atene)

Marianna Amendola, Francesca Barelli

### Quadro economico e percorsi partecipativi

Rossana Leo (Atene)



ZSC Rocche Sant'Anna - Valle del Fico

ZSC

### Rete Ecologica Regionale

- Siti puntuali di Area Nucleo (Core Area)
- Corridoi Ecologici per Specie di Ambienti Aperti
- Corridoi Ecologici per Specie di Ambienti Boschivi
- Corridoi Ecologici per Specie di Ambienti Acquatici
- Tappe di Attraversamento per Specie di Ambienti Boschivi
- Tappe di Attraversamento per Specie di Ambienti Aperti

Cartografia di base:  
Carta Regionale sc. 1:25.000 - ed. 1994-95  
(fonte Geoportale Regione Liguria)

Adottato con delibera dell'Ente di Gestione Città Metropolitana di Genova n. del  
Allegato n. alla DGR n. del

ZSC Monte Verruga, Monte Zenone, Roccagrande, Monte Pu, Monte Zatta

ZSC Rocche Sant'Anna - Valle del Fico

ZSC Punta Manara

ZSC Punta Baffe - Punta Moneglia - Val Petronio

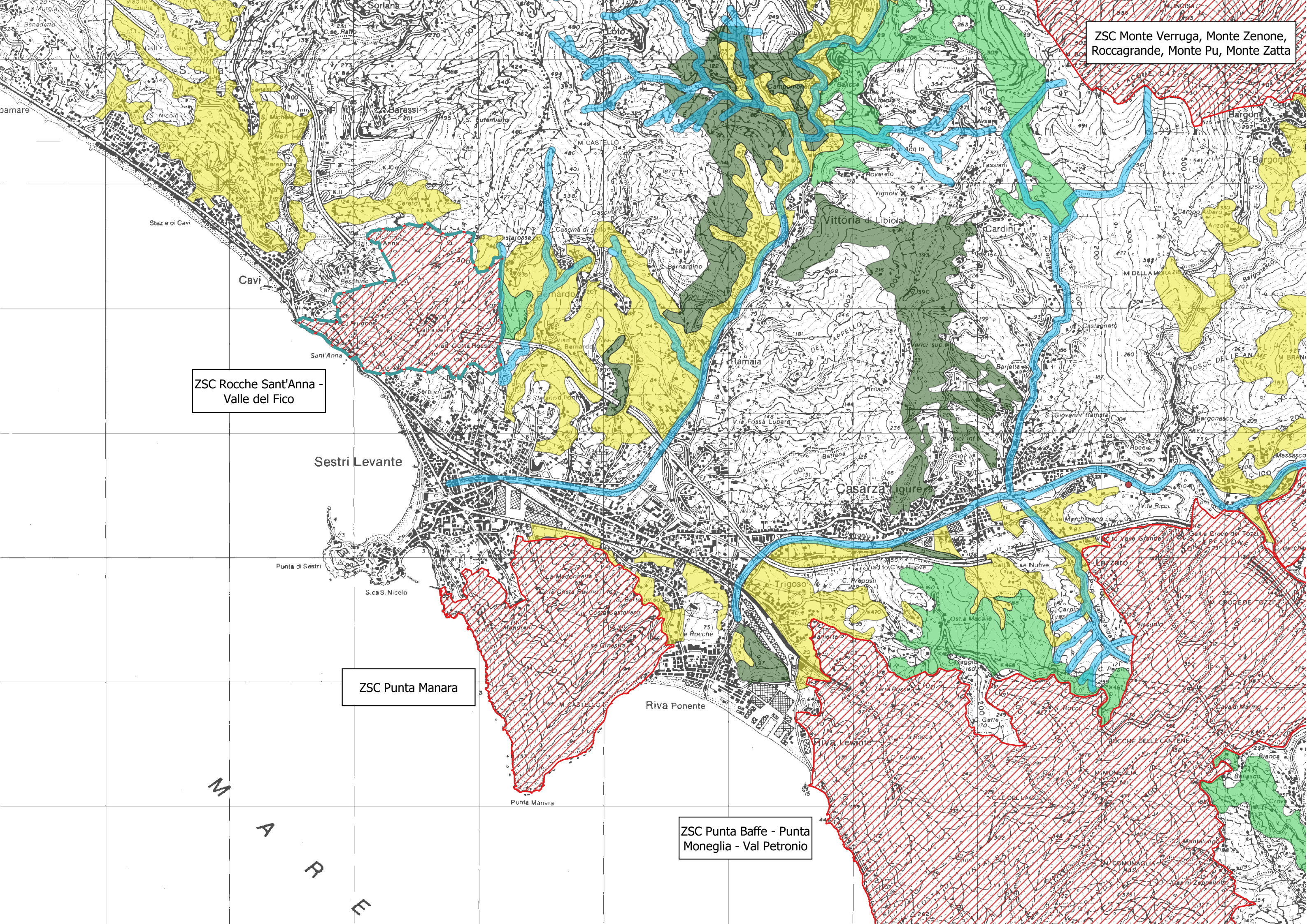

## Programma di Sviluppo Rurale 2014 – 2020

«Fondo europeo agricolo per lo sviluppo rurale: l'Europa investe nelle zone rurali»  
Sottomisura 7.1 – Piani di Tutela e Gestione dei siti natura 2000

**Ente di Gestione**  
Città Metropolitana di Genova - Direzione Ambiente

**Redazione Piano**  
Atene s.r.l.

**Supporto tecnico-scientifico**  
ATI Nemo s.r.l. - Arch. Marianna Amendola



## Piano di Gestione Zona Speciale di Conservazione Rocche di Sant'Anna - Valle del Fico - IT 1333316



**Coordinamento generale**  
Gianluca Bertucci (Atene)  
Mauro Bruzzone (Città Metropolitana)  
Agostino Ramella (Città Metropolitana)  
Ornella Rizzo (Città Metropolitana)  
Franca Stragapede (Città Metropolitana)

**Coordinamento tecnico-operativo**  
Susanna Feltri (Città Metropolitana)  
Tatiana Parodi (Atene)

QO

QI

QUADRO CONOSCITIVO

Scala 1:25.000  
REL e ciclovie <sup>3</sup>



**Aspetti naturalistici (Nemo s.r.l.)**  
Cristina Castelli (coordinamento componente biologica e GIS),  
Fabrizio Bartolini e Paolo Sposimo (fauna), Lorenzo Lazzaro e  
Leonardo Lombardi (vegetazione e flora), Michele Angelo Giunti  
(aspetti forestali)

**Quadro geologico**  
Linda Lomeo (Atene)

**Inquadramento storico-architettonico**

Gianluca Bertucci (Atene)

**Cartografia e GIS**

Susanna Feltri (Città Metropolitana)

Tatiana Parodi (Atene)

Cristina Castelli (Nemo s.r.l.)

**Aspetti pianificatori, urbanistici, valutazione di incidenza**

Cristiana Arzà, Elisabetta Bosio, Piero Garibaldi,

Maria Giovanna Lonati (Città Metropolitana)

Tatiana Parodi (Atene)

Marianna Amendola, Francesca Barelli

**Quadro economico e percorsi partecipativi**

Rossana Leo (Atene)



ZSC Rocche Sant'Anna - Valle del Fico

Ciclovie

Rete Escursionistica Ligure

Punti di interesse

Sentiero Liguria (in corso di validazione mantenuto dai comuni\_ed\_enti\_parco)

Rete Escursionistica Ligure (percorsi\_inseriti nella Carta inventario regionale)

Servizi funzionali alla fruizione dei percorsi

Itinerari non inseriti nella Carta inventario manutentore non individuato

Zone di arrampicata

Cartografia di base:

Carta Tecnica Regionale sc. 1:5.000 - ed. 2007 - 2013 - II edizione  
(fonte Geoportale Regione Liguria)

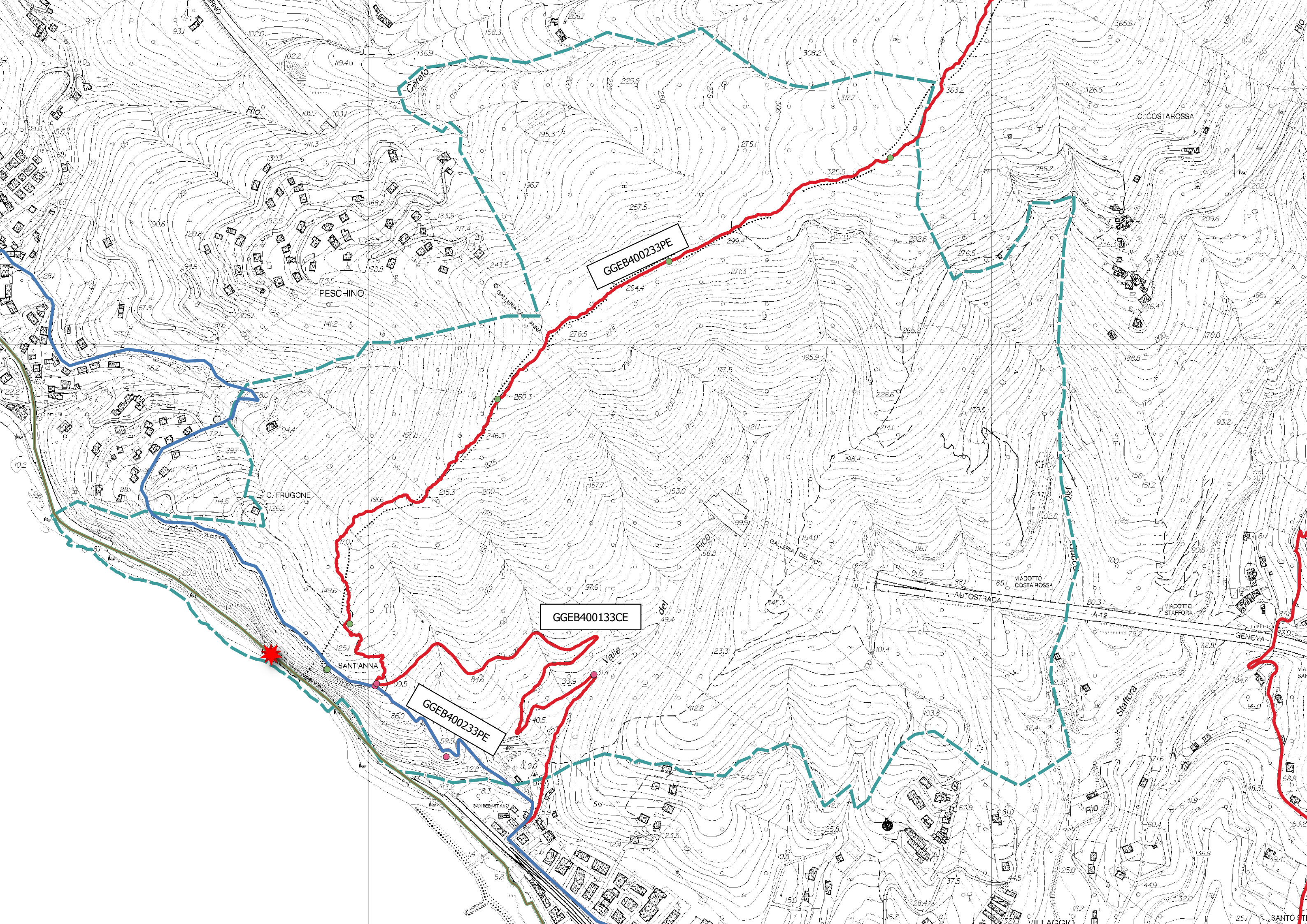

GGEB400233PE

GGEB400133CE

GGEB400233PE

Rio

PESCHINO

C. FRUGONE

SANT'ANNA

C. COSTAROSSA

FICO

GALLERIA DEL FICO

AUTOSTRADA

A-12

GENOVA

Staffora

RIO

VILLAGGIO

SANTO



**ARPAL**  
Agenzia regionale per la protezione dell'ambiente ligure



## Programma di Sviluppo Rurale 2014 – 2020

«Fondo europeo agricolo per lo sviluppo rurale: l'Europa investe nelle zone rurali»  
Sottomisura 7.1 – Piani di Tutela e Gestione dei siti natura 2000

### Ente di Gestione

Città Metropolitana di Genova - Direzione Ambiente

### Redazione Piano

Atene s.r.l.

### Supporto tecnico-scientifico

ATI Nemo s.r.l. - Arch. Marianna Amendola



Piano di Gestione Zona Speciale di Conservazione

## Rocche di Sant'Anna - Valle del Fico - IT 1333316

### Coordinamento generale

Gianluca Bertucci (Atene)  
Mauro Bruzzone (Città Metropolitana)  
Agostino Ramella (Città Metropolitana)  
Ornella Rizzo (Città Metropolitana)  
Franca Stragapede (Città Metropolitana)

### Coordinamento tecnico-operativo

Susanna Feltri (Città Metropolitana)  
Tatiana Parodi (Atene)C



QO

QI

## QUADRO CONOSCITIVO



Scala 1:5.000

## Uso del suolo<sup>4a</sup>

### Aspetti naturalistici (Nemo s.r.l.)

Cristina Castelli (coordinamento componente biologica e GIS),  
Fabrizio Bartolini e Paolo Sposimo (fauna), Lorenzo Lazzaro e  
Leonardo Lombardi (vegetazione e flora), Michele Angelo Giunti  
(aspetti forestali)

### Quadro geologico

Linda Lomeo (Atene)

### Inquadramento storico-architettonico

Gianluca Bertucci (Atene)

### Cartografia e GIS

Susanna Feltri (Città Metropolitana)

Tatiana Parodi (Atene)

Cristina Castelli (Nemo s.r.l.)

### Aspetti pianificatori, urbanistici, valutazione di incidenza

Cristiana Arzà, Elisabetta Bosio, Piero Garibaldi,

Maria Giovanna Lonati (Città Metropolitana)

Tatiana Parodi (Atene)

Marianna Amendola, Francesca Barelli

### Quadro economico e percorsi partecipativi

Rossana Leo (Atene)



### ZSC Rocche Sant'Anna - Valle del Fico

#### Uso del Suolo (CORINE 3° livello)

- 111 - Tessuto urbano continuo
- 112 - Tessuto urbano discontinuo
- 122 - Reti autostradali e spazi accessori
- 133 - Cantieri
- 141 - Aree verdi urbane
- 142 - Aree sportive e ricreative
- 211 - Seminativi in aree non irrigue
- 221 - Vigneti
- 222 - Frutteti e frutti minori
- 223 - Oliveti
- 242 - Sistemi colturali e particellari complessi
- 243 - Colture agrarie prevalenti con presenza di spazi naturali
- 311 - Boschi di latifoglie
- 312 - Boschi di conifere
- 313 - Boschi misti
- 323 - Aree con vegetazione a sclerofille
- 324 - Aree a vegetazione boschiva e arbustiva in evoluzione
- 331 - Spiagge, sabbie, dune
- 332 - Rocce nude, falesie, rupi, affioramenti
- 523 - Mari e oceani

Cartografia di base:

Carta Tecnica Regionale sc. 1:5.000 - ed. 2007 - 2013 - II edizione  
(fonte Geoportale Regione Liguria)



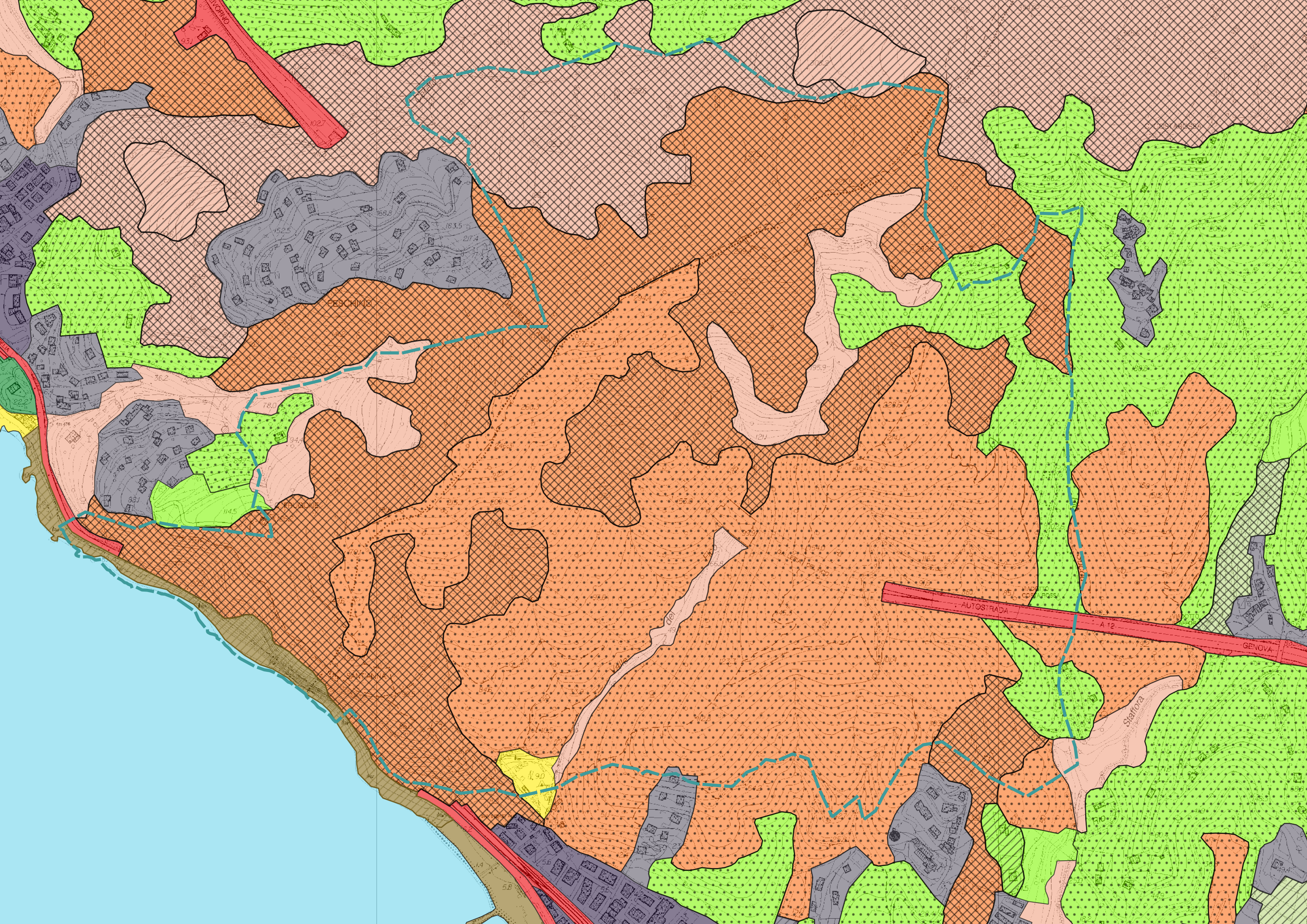



**ARPAL**

Agenzia regionale per la protezione dell'ambiente ligure



## Programma di Sviluppo Rurale 2014 – 2020

«Fondo europeo agricolo per lo sviluppo rurale: l'Europa investe nelle zone rurali»  
Sottomisura 7.1 – Piani di Tutela e Gestione dei siti natura 2000

### Ente di Gestione

Città Metropolitana di Genova - Direzione Ambiente

### Redazione Piano

Atene s.r.l.

### Supporto tecnico-scientifico

ATI Nemo s.r.l. - Arch. Marianna Amendola



Piano di Gestione Zona Speciale di Conservazione

## Rocche di Sant'Anna - Valle del Fico - IT 1333316



### Coordinamento generale

Gianluca Bertucci (Atene)  
Mauro Bruzzone (Città Metropolitana)  
Agostino Ramella (Città Metropolitana)  
Ornella Rizzo (Città Metropolitana)  
Franca Stragapede (Città Metropolitana)

### Coordinamento tecnico-operativo

Susanna Feltri (Città Metropolitana)  
Tatiana Parodi (Atene)C

Q0

Q1

## QUADRO CONOSCITIVO

Scala 1:5.000

## Proprietà catastali 4b



### Aspetti naturalistici (Nemo s.r.l.)

Cristina Castelli (coordinamento componente biologica e GIS),  
Fabrizio Bartolini e Paolo Sposimo (fauna), Lorenzo Lazzaro e  
Leonardo Lombardi (vegetazione e flora), Michele Angelo Giunti  
(aspetti forestali)

### Quadro geologico

Linda Lomeo (Atene)

### Inquadramento storico-architettonico

Gianluca Bertucci (Atene)

### Cartografia e GIS

Susanna Feltri (Città Metropolitana)

Tatiana Parodi (Atene)

Cristina Castelli (Nemo s.r.l.)

### Aspetti pianificatori, urbanistici, valutazione di incidenza

Cristiana Arzà, Elisabetta Bosio, Piero Garibaldi,

Maria Giovanna Lonati (Città Metropolitana)

Tatiana Parodi (Atene)

Marianna Amendola, Francesca Barelli

### Quadro economico e percorsi partecipativi

Rossana Leo (Atene)



ZSC Rocche Sant'Anna - Valle del Fico

Proprietà catastali persone fisiche

Proprietà catastali persone giuridiche

COMUNE DI SESTRI LEVANTE

DEMANIO

Altre persone giuridiche

Cartografia di base:

Carta Tecnica Regionale sc. 1:5.000 - ed. 2007 - 2013 - II edizione  
(fonte Geoportale Regione Liguria)

Adottato con delibera dell'Ente di Gestione Città Metropolitana di Genova n. del  
Allegato n. alla DGR n. del

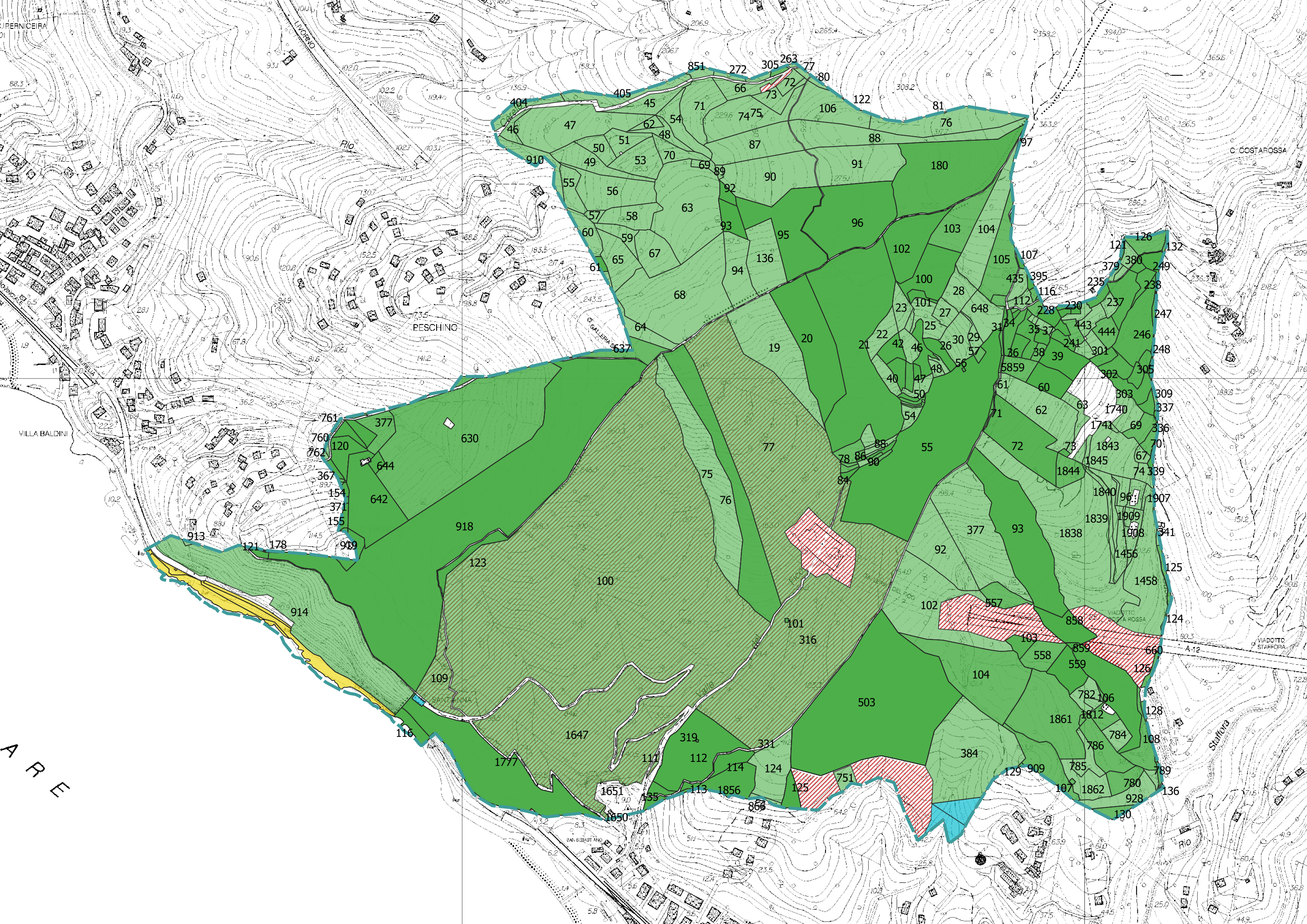

**Programma di Sviluppo Rurale 2014 – 2020**

«Fondo europeo agricolo per lo sviluppo rurale: l'Europa investe nelle zone rurali»  
 Sottomisura 7.1 – Piani di Tutela e Gestione dei siti natura 2000

**Ente di Gestione**  
 Città Metropolitana di Genova - Direzione Ambiente

**Redazione Piano**  
 Atene s.r.l.

**Supporto tecnico-scientifico**  
 ATI Nemo s.r.l. - Arch. Marianna Amendola



Piano di Gestione Zona Speciale di Conservazione  
**Rocche di Sant'Anna - Valle del Fico - IT 1333316**



**Coordinamento generale**  
 Gianluca Bertucci (Atene)  
 Mauro Bruzzone (Città Metropolitana)  
 Agostino Ramella (Città Metropolitana)  
 Ornella Rizzo (Città Metropolitana)  
 Franca Stragapede (Città Metropolitana)

**Coordinamento tecnico-operativo**  
 Susanna Feltri (Città Metropolitana)  
 Tatiana Parodi (Atene)C

QO

QI

**QUADRO CONOSCITIVO**

Scala 1:5.000

**Vincoli normativi 5a**



**Aspetti naturalistici (Nemo s.r.l.)**  
 Cristina Castelli (coordinamento componente biologica e GIS),  
 Fabrizio Bartolini e Paolo Sposimo (fauna), Lorenzo Lazzaro e  
 Leonardo Lombardi (vegetazione e flora), Michele Angelo Giunti  
 (aspetti forestali)

**Quadro geologico**  
 Linda Lomeo (Atene)

**Inquadramento storico-architettonico**  
 Gianluca Bertucci (Atene)

**Cartografia e GIS**  
 Susanna Feltri (Città Metropolitana)  
 Tatiana Parodi (Atene)  
 Cristina Castelli (Nemo s.r.l.)

**Aspetti pianificatori, urbanistici, valutazione di incidenza**  
 Cristiana Arzà, Elisabetta Bosio, Piero Garibaldi,  
 Maria Giovanna Lonati (Città Metropolitana)  
 Tatiana Parodi (Atene)

Marianna Amendola, Francesca Barelli  
**Quadro economico e percorsi partecipativi**  
 Rossana Leo (Atene)



 ZSC Rocche Sant'Anna - Valle del Fico copia

Vincoli paesistici generici ed elettrodotti

 boschi

 fascia costiera

 fiumi\_declassati\_DGR5900

 fiumi vincolati

 Elettrodotti Alta Tensione

 Corridoi di attenzione

Vincoli idrogeologici

 Aree sottoposte a vincolo idrologico

Piano di Tutela dell'Ambiente Marino e Costiero - Fasce Suscettività Costa Alta

 CA

 FAA

 FAB

 FAB1

 FAB2

Cartografia di base:

Carta Tecnica Regionale sc. 1:5.000 - ed. 2007 - 2013 - II edizione  
 (fonte Geoportale Regione Liguria)

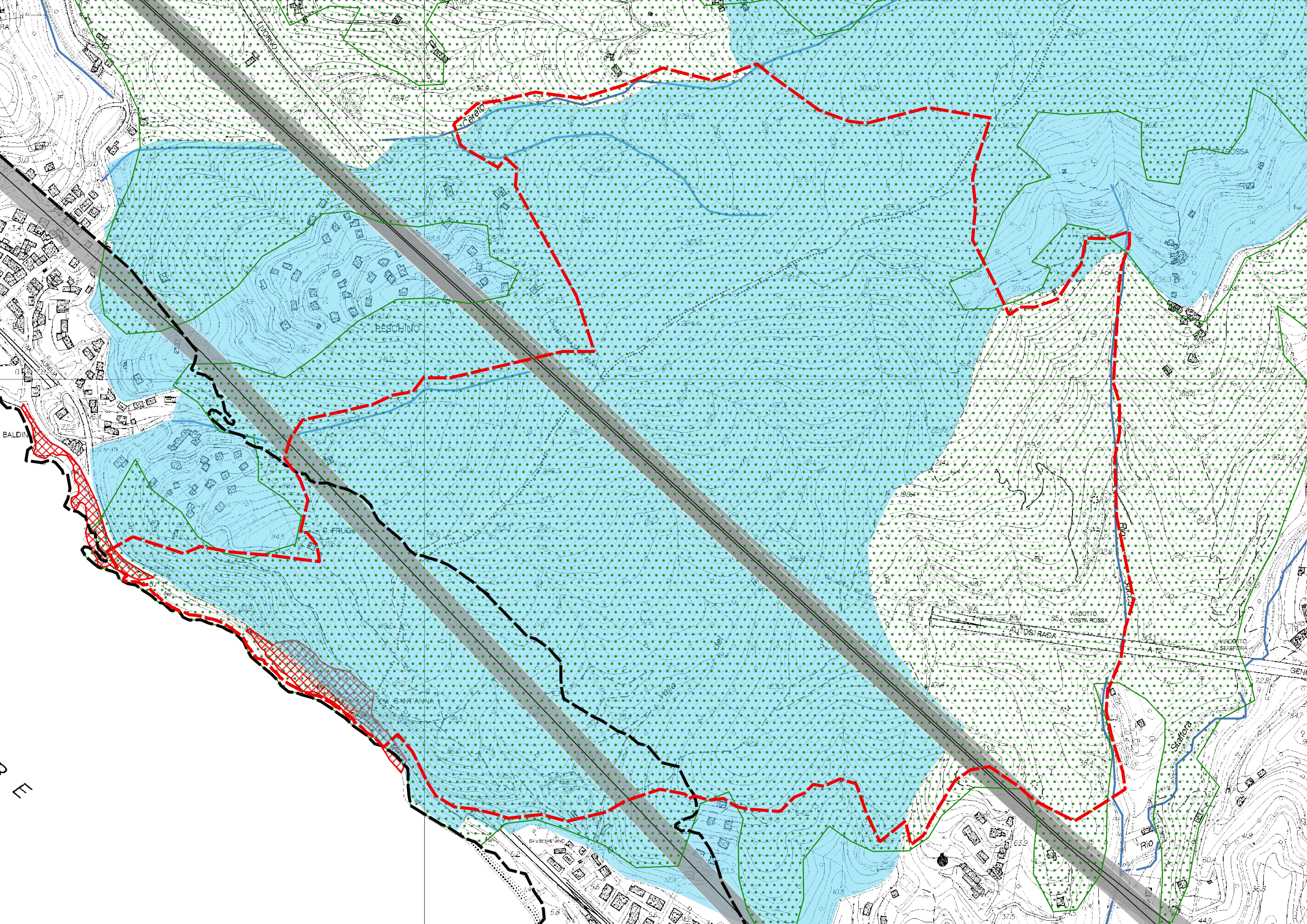

**Programma di Sviluppo Rurale 2014 – 2020**

«Fondo europeo agricolo per lo sviluppo rurale: l'Europa investe nelle zone rurali»  
 Sottomisura 7.1 – Piani di Tutela e Gestione dei siti natura 2000

**Ente di Gestione**

Città Metropolitana di Genova - Direzione Ambiente

**Redazione Piano**

Atene s.r.l.

**Supporto tecnico-scientifico**

ATI Nemo s.r.l. - Arch. Marianna Amendola



Piano di Gestione Zona Speciale di Conservazione  
**Rocche di Sant'Anna - Valle del Fico - IT 1333316**

**Coordinamento generale**

Gianluca Bertucci (Atene)  
 Mauro Bruzzone (Città Metropolitana)  
 Agostino Ramella (Città Metropolitana)  
 Ornella Rizzo (Città Metropolitana)  
 Franca Stragapede (Città Metropolitana)

**Coordinamento tecnico-operativo**



Susanna Feltri (Città Metropolitana)  
 Tatiana Parodi (Atene)





 ZSC Rocche Sant'Anna - Valle del Fico

 Bellezze Singole

**Vincoli architettoni puntuali**

-  Strada tra Sestri Levante e Cavi di Lavagna
-  Strada storica denominata "Strada Comunale della Antica Romana"
-  Vincoli Architettonici Puntuali

**Bellezze d'insieme**

-  FASCIA COLLINARE DI INTERESSE NATURALISTICO E PANORAMICO SOPRASTANTE LA RIVIERA NEL COMUNE DI LAVAGNA
-  ZONA DELLA COLLINA DI S.ANNA DI INTERESSE NATURALISTICO E PANORAMICO PER LA VEGETAZIONE E IL PAESAGGIO COLLINARE VISIBILI DAL MARE DALLA VIA AURELIA E DALLO ABITATO DI SESTRI LEVANTE
-  SEDE STRADALE DELLA VIA AURELIA IN PROVINCIA DI GENOVA PER UNA PROFONDITA DI M.50 SIA A MONTE CHE A VALLE

QO

QI

**QUADRO CONOSCITIVO**

Scala 1:5.000

**Vincoli paesaggistici 5b**



**Aspetti naturalistici (Nemo s.r.l.)**

Cristina Castelli (coordinamento componente biologica e GIS),  
 Fabrizio Bartolini e Paolo Sposimo (fauna), Lorenzo Lazzaro e  
 Leonardo Lombardi (vegetazione e flora), Michele Angelo Giunti  
 (aspetti forestali)

**Quadro geologico**

Linda Lomeo (Atene)

**Inquadramento storico-architettonico**

Gianluca Bertucci (Atene)

**Cartografia e GIS**

Susanna Feltri (Città Metropolitana)

Tatiana Parodi (Atene)

Cristina Castelli (Nemo s.r.l.)

**Aspetti pianificatori, urbanistici, valutazione di incidenza**

Cristiana Arzà, Elisabetta Bosio, Piero Garibaldi,

Maria Giovanna Lonati (Città Metropolitana)

Tatiana Parodi (Atene)

Marianna Amendola, Francesca Barelli

**Quadro economico e percorsi partecipativi**

Rossana Leo (Atene)



