

Programma di Sviluppo Rurale 2014 – 2020
 «Fondo europeo agricolo per lo sviluppo rurale:
 l'Europa investe nelle zone rurali»
 Sottomisura 7.1 – Piani di Tutela e Gestione dei
 siti natura 2000

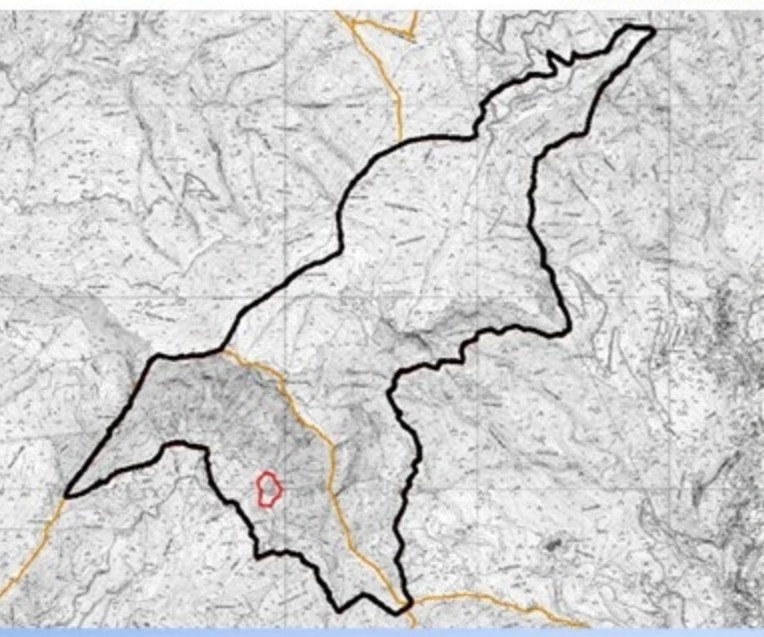

Ente di Gestione
 Città Metropolitana di Genova -
 Direzione Ambiente
Redazione Piano
 Atene s.r.l.
Supporto tecnico-scientifico
 Temi s.r.l.

Piano di Gestione Zona Speciale di
 Conservazione
Monte Caucaso
IT 1331811



Coordinamento generale
 Gianluca Bertucci (Atene)
 Mauro Bruzzone (Città Metropolitana)
 Agostino Ramella (Città Metropolitana)
 Ornella Riggio (Città Metropolitana)
 Franca Stragapede (Città Metropolitana)
Coordinamento tecnico-operativo
 Alessandro Bardi (Temi)
 Susanna Feltri (Città Metropolitana)

QUADRO CONOSCITIVO





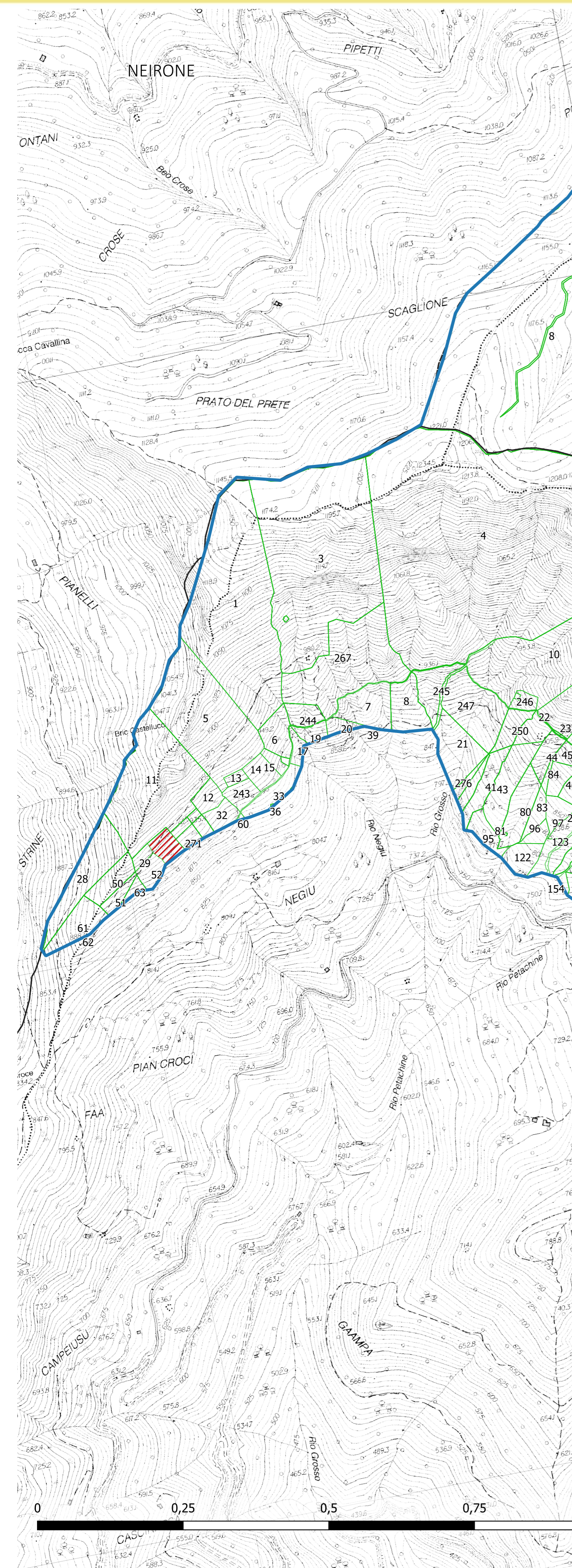
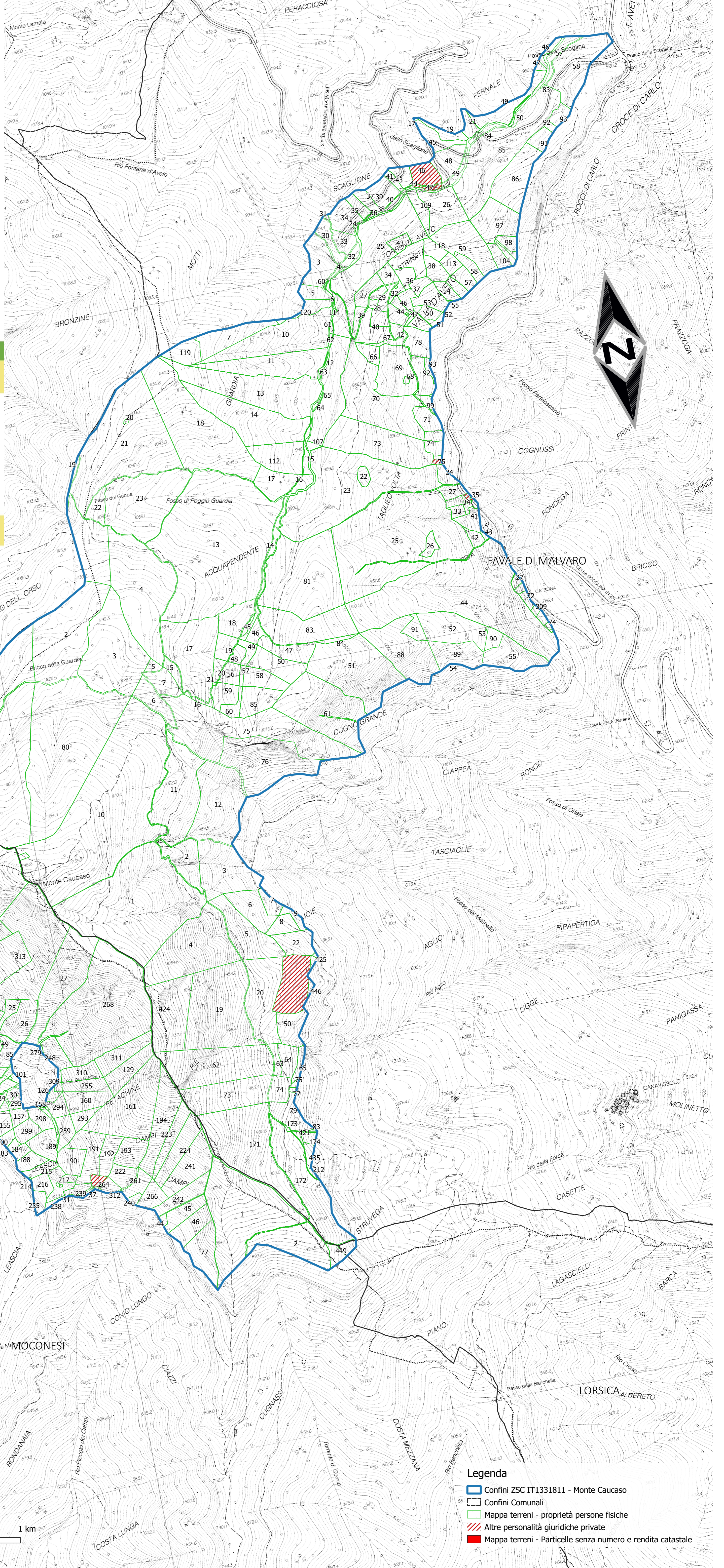

ZSC MONTE CAUCASO
 GENOVA CITTÀ METROPOLITANA

Aspetti naturalistici
 Enrico Calvario, Riccardo Copiz, Marco Di Domenico, Luca Maria Luselli,
 Simone Marinelli, Francesco Pinchera, Nicola Policiano, Claudia
 Turcato (Temi)
Quadro geologico
 Giovanni Rizzi (Temi)
Inquadramento storico-architettonico
 Gianluca Bertucci (Atene)
Cartografia e GIS
 Cecilia Baschetti, Mattia Azzella (Temi)
Aspetti pianificatori, urbanistici, valutazione di incidenza
 Cristiana Arzà, Elisabetta Bosio, Piero Garibaldi, Maria Giovanna
 Lonati (Città Metropolitana)
Quadro economico e percorsi partecipativi
 Marco Nucorini (Temi), Gianluca Bertucci (Atene)



Adottato con delibera dell'Ente di Gestione Città Metropolitana di Genova n. del
 Allegato n. alla DGR n. del



- Legenda**
-  Confini ZSC IT1331811 - Monte Caucaso
 -  Confini Comunali
 -  Mappa terreni - proprietà persone fisiche
 -  Altre personalità giuridiche private
 -  Mappa terreni - Particelle senza numero e rendita catastale