

Programma di Sviluppo Rurale 2014 – 2020
 «Fondo europeo agricolo per lo sviluppo rurale: l'Europa investe nelle zone rurali»
 Sottomisura 7.1 – Piani di Tutela e Gestione dei siti natura 2000

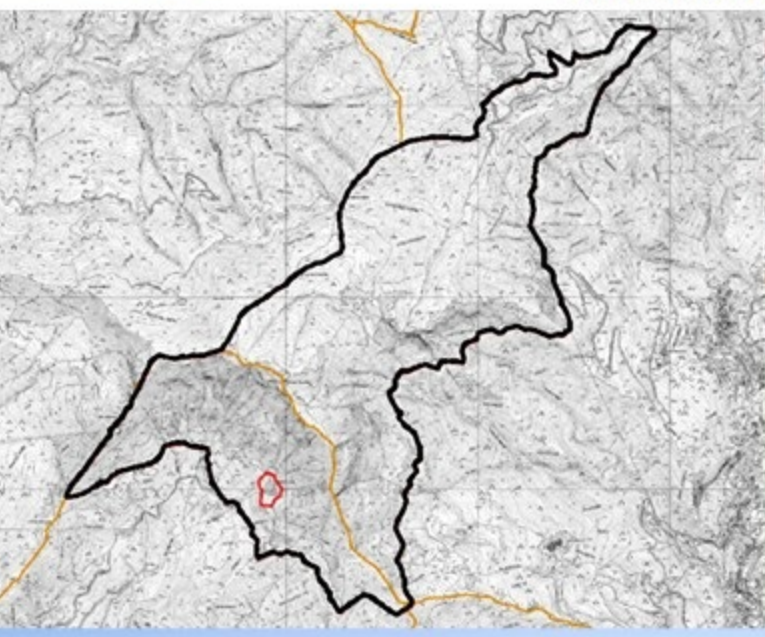

Ente di Gestione
 Città Metropolitana di Genova -
 Direzione Ambiente
Redazione Piano
 Atene s.r.l.
Supporto tecnico-scientifico
 Temi s.r.l.

Piano di Gestione Zona Speciale di Conservazione
Monte Caucaso
IT 1331811



Coordinamento generale
 Gianluca Bertucci (Atene)
 Mauro Bruzzone (Città Metropolitana)
 Agostino Ramella (Città Metropolitana)
 Ornella Rizzo (Città Metropolitana)
 Franca Stragapede (Città Metropolitana)
Coordinamento tecnico-operativo
 Alessandro Bardi (Temi)
 Susanna Feltri (Città Metropolitana)





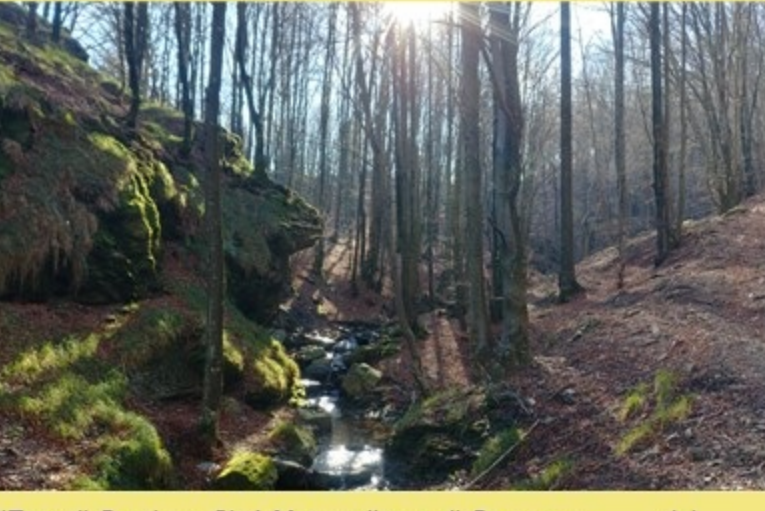

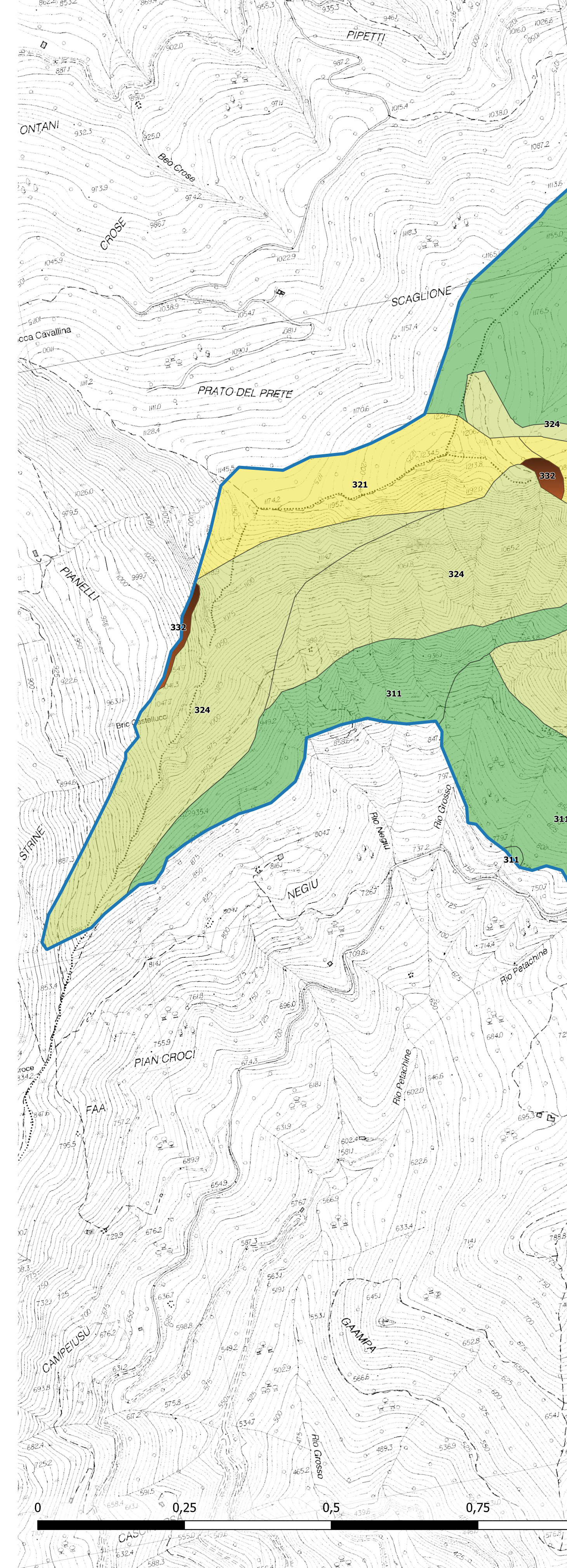
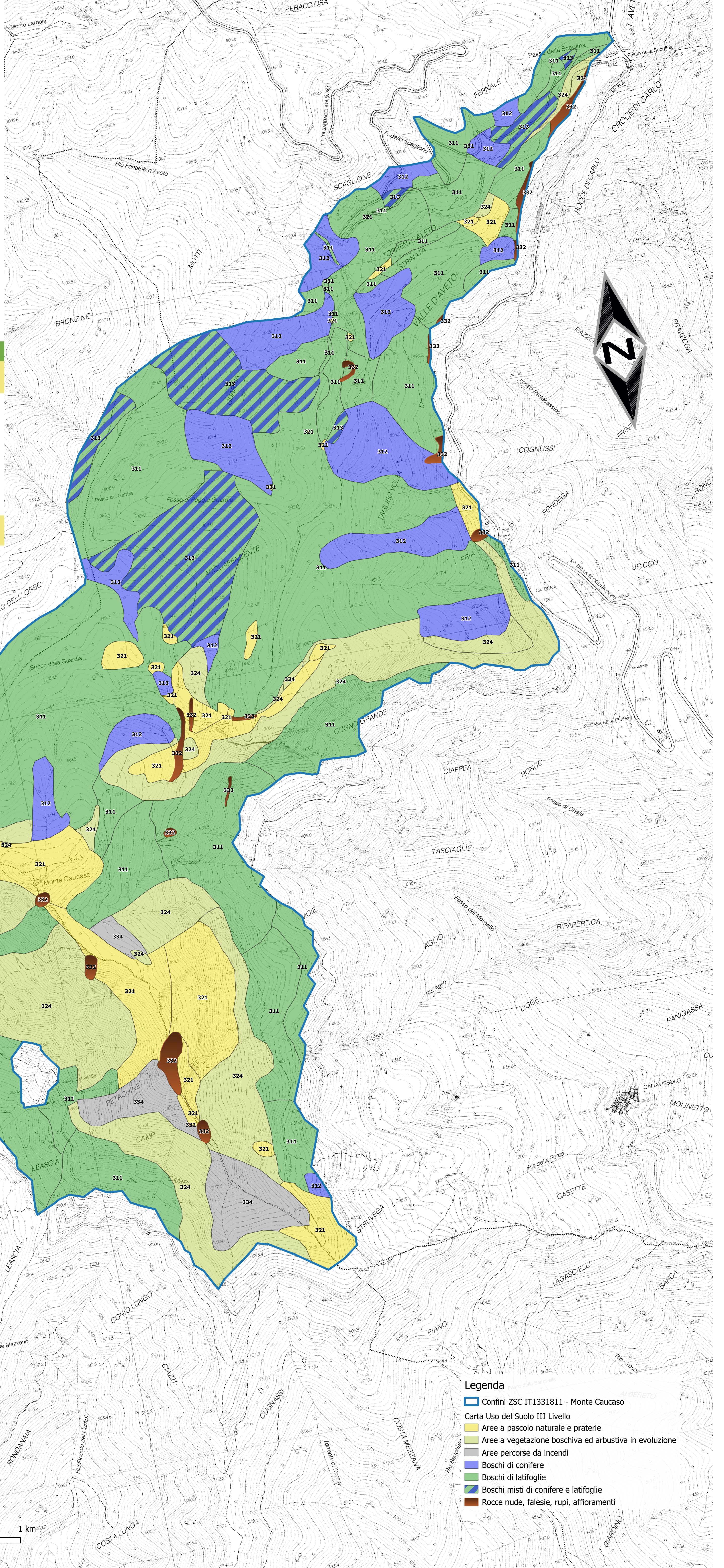

ZSC MONTE CAUCASO
 GENOVA CITTÀ METROPOLITANA

Aspetti naturalistici
 Enrico Calvario, Riccardo Copiz, Marco Di Domenico, Luca Maria Luselli, Simone Marinelli, Francesco Pinchera, Nicola Policiano, Claudia Turcato (Temi)
Quadro geologico
 Giovanni Rizzi (Temi)
Inquadramento storico-architettonico
 Gianluca Bertucci (Atene)
Cartografia e GIS
 Cecilia Baschetti, Mattia Azzella (Temi)
Aspetti pianificatori, urbanistici, valutazione di incidenza
 Cristiana Arzà, Elisabetta Bosio, Piero Garibaldi, Maria Giovanna Lonati (Città Metropolitana)
Quadro economico e percorsi partecipativi
 Marco Nucorini (Temi), Gianluca Bertucci (Atene)



Adottato con delibera dell'Ente di Gestione Città Metropolitana di Genova n. del Allegato n. alla DGR n. del



- Legenda**
-  Confini ZSC IT1331811 - Monte Caucaso
 - Carta Uso del Suolo III Livello**
 -  Aree a pascolo naturale e praterie
 -  Aree a vegetazione boschiva ed arbustiva in evoluzione
 -  Aree percorse da incendi
 -  Boschi di conifere
 -  Boschi di latifoglie
 -  Boschi misti di conifere e latifoglie
 -  Rocce nude, falesie, rupi, affioramenti