

# Lotto 1: Bacino del Tigullio

CIG 9449859E54

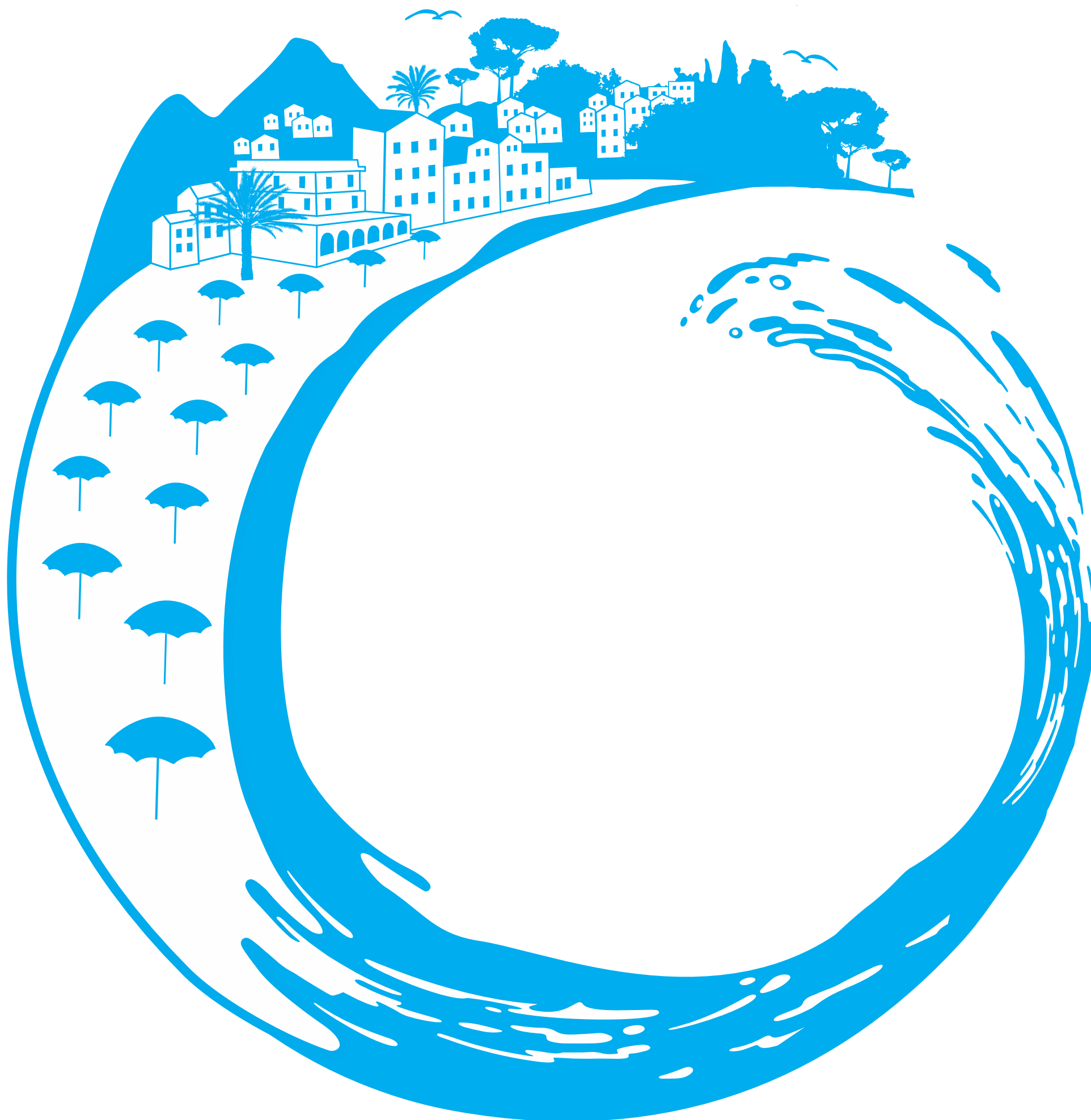

Piano operativo esecutivo  
COMUNE DI ZOAGLI

**ZOAGLI\_POE\_2025\_Vers.02\_04022025**

SOMMARIO ATTIVITÀ SUL TERRITORIO:

RACCOLTE UD (UTENZE DOMESTICHE):..... 3

RACCOLTE UND (UTENZE NON DOMESTICHE) ESTERNO:..... 3

RACCOLTE UND (UTENZE NON DOMESTICHE) FOOD CENTRO STORICO: ..... 3

ISOLE INFORMATIZZATE:..... 3

RACCOLTA STRADALE (NORD ENGINEERING E CAMPANE): ..... 4

SPAZZAMENTI MANUALI:..... 4

SPAZZAMENTI MECCANIZZATI:..... 5

RIFIUTI ABBANDONATI:..... 5

LAVAGGIO STRADE: ..... 5

SERVIZI A CHIAMATA (SU PRENOTAZIONE): ..... 5

CONTENITORI SUL TERRITORIO:..... 6

MERCATI, SAGRE E MANIFESTAZIONI:..... 6

RIFIUTI CIMITERIALI:..... 6

ECO AUSILIARI / ECOVAN: ..... 7

LAVAGGIO CONTENITORI: ..... 7

DISERBO : 8

CENTRO DI RACCOLTA (CDR):..... 10

PULIZIA SPIAGGE:..... 10

AUTOCOMPOSTAGGIO..... 10

RACCOLTA CARTA UD 1T..... 1

RACCOLTA INDIFFERENZIATO UD 1T..... 2

RACCOLTA ORGANICO UD 1T ..... 3

RACCOLTA PLASTICA UD 1T ..... 4

RACCOLTA VETRO 1T..... 5

RACCOLTA CARTA UND 1T ..... 6

RACCOLTA CASSONETTI..... 7

RACCOLTA INDIFFERENZIATO UND 1T ..... 8

RACCOLTA ORGANICO UND 1T ..... 9

RACCOLTA PLASTICA UND 1T ..... 10

SPAZZAMENTO MANUALE ..... 11

SPAZZAMENTO MECCANICO ..... 12

DISERBO 13

LEGENDA:

ODL \_ Ordine di Lavoro

PROSSIMITA’ \_ carrellati e cassonetti presenti sul territorio (mini-isole) ad accesso controllato

NORD ENGINNERING \_ raccolta dedicata alle postazioni Nord Engineering presenti sul territorio

Legenda definizione “Turno”:

La durata del turno è di 6 ore e 30 minuti.

Dove non è indicato il turno, espresso con un orario definito, si intende:

- Primo: turno mattutino, in un range orario che va dalle ore 04:00 alle ore 13:00;
- Secondo: turno pomeridiano, in un range orario che va dalle ore 12:00 alle ore 21:00;
- Notturno: turno serale/notturno, in un range orario che va dalle ore 20:00 alle ore 04:00.

RACCOLTE UD (UTENZE DOMESTICHE):

Utenze Domestiche - Tutto l'anno															
Materiale	Modalità	Turno	LUN	MAR	MER	GIO	VEN	SAB	DOM	Frequenza	Dal	Al	Veicolo	ODL	Mappa
Carta	PaP	Primo						X		1/7	Tutto l'anno		Costipatore	RACCOLTA CARTA 1T	<a href="#">317588</a>
Plastica e Lattine	PaP	Primo				X				1/7	Tutto l'anno		Costipatore	RACCOLTA PLASTICA 1T	<a href="#">317585</a>
Organico	PaP	Primo		X		X		X		3/7	Tutto l'anno		Vasca	RACCOLTA ORGANICO 1T	<a href="#">317595</a>
Secco	PaP	Primo		X			X			2/7	Tutto l'anno		Costipatore	RACCOLTA INDIFFERENZIATO 1T	<a href="#">317591</a>
Vetro	PaP	Primo						X		1/7	Tutto l'anno		Vasca	RACCOLTA VETRO 1T	<a href="#">318688</a>

RACCOLTE UND (UTENZE NON DOMESTICHE) ESTERNO:

Bassa Stagione (dal 01/10 al 31/05)

Utenze Non Domestiche Esterno - Bassa Stagione															
Materiale	Modalità	Turno	LUN	MAR	MER	GIO	VEN	SAB	DOM	Frequenza	Dal	Al	Veicolo	ODL	Mappa
Secco	PaP	Primo	X		X		X	X		4/7	01/10	31/05	Costipatore	RACCOLTA INDIFFERENZIATO UND 1T	<a href="#">317592</a>
Organico	PaP	Primo	X		X		X	X		4/7	01/10	31/05	Vasca	RACCOLTA ORGANICO UND 1T	<a href="#">317594</a>
Carta	PaP	Primo		X				X		2/7	01/10	31/05	Costipatore	RACCOLTA CARTA UND 1T	<a href="#">317589</a>
Plastica e Lattine	PaP	Primo	X		X		X	X		4/7	01/10	31/05	Costipatore	RACCOLTA PLASTICA UND 1T	<a href="#">317586</a>
Vetro	PaP	Primo						X		1/7	01/10	31/05	Vasca	RACCOLTA VETRO UND 1T	<a href="#">318688</a>

Alta Stagione (dal 01/06 al 30/09)

Utenze Non Domestiche Esterno - Alta Stagione															
Materiale	Modalità	Turno	LUN	MAR	MER	GIO	VEN	SAB	DOM	Frequenza	Dal	Al	Veicolo	ODL	Mappa
Secco	PaP	Primo	X	X	X	X	X	X	X	7/7	01/06	30/09	Costipatore	RACCOLTA INDIFFERENZIATO UND 1T	<a href="#">317592</a>
Organico	PaP	Primo	X	X	X	X	X	X	X	7/7	01/06	30/09	Vasca	RACCOLTA ORGANICO UND 1T	<a href="#">317594</a>
Carta	PaP	Primo		X		X		X		3/7	01/06	30/09	Costipatore	RACCOLTA CARTA UND 1T	<a href="#">317589</a>
Plastica e Lattine	PaP	Primo	X		X		X		X	4/7	01/06	30/09	Costipatore	RACCOLTA PLASTICA UND 1T	<a href="#">317586</a>
Vetro	PaP	Primo			X			X		2/7	01/06	30/09	Vasca	RACCOLTA VETRO UND 1T	<a href="#">318688</a>

RACCOLTE UND (UTENZE NON DOMESTICHE) FOOD CENTRO STORICO:

Bassa Stagione (dal 01/10 al 31/05)

Utenze Non Domestiche Specifiche (Food Centro Storico) - Bassa Stagione															
Materiale	Modalità	Turno	LUN	MAR	MER	GIO	VEN	SAB	DOM	Frequenza	Dal	Al	Veicolo	ODL	Mappa
Secco	PaP	Primo	X	X	X	X	X	X	X	7/7	01/10	31/05	Costipatore	RACCOLTA INDIFFERENZIATO UND 1T	<a href="#">317592</a>
Organico	PaP	Primo	X	X	X	X	X	X		6/7	01/10	31/05	Vasca	RACCOLTA ORGANICO UND 1T	<a href="#">317594</a>
Carta	PaP	Primo		X	X		X			3/7	01/10	31/05	Costipatore	RACCOLTA CARTA UND 1T	<a href="#">317589</a>
Plastica e Lattine	PaP	Primo	X			X		X	X	4/7	01/10	31/05	Costipatore	RACCOLTA PLASTICA UND 1T	<a href="#">317586</a>
Vetro	PaP	Primo						X		1/7	01/10	31/05	Vasca	RACCOLTA VETRO UND 1T	<a href="#">318688</a>

Alta Stagione (dal 01/06 al 30/09)

Utenze Non Domestiche Specifiche (Food Centro Storico) - Alta Stagione															
Materiale	Modalità	Turno	LUN	MAR	MER	GIO	VEN	SAB	DOM	Frequenza	Dal	Al	Veicolo	ODL	Mappa
Secco	PaP	Primo	X	X	X	X	X	X	X	7/7	01/06	30/09	Costipatore	RACCOLTA INDIFFERENZIATO UND 1T	<a href="#">317592</a>
Organico	PaP	Primo	X	X	X	X	X	X	X	7/7	01/06	30/09	Vasca	RACCOLTA ORGANICO UND 1T	<a href="#">317594</a>
Carta	PaP	Primo	X	X	X	X	X	X		6/7	01/06	30/09	Costipatore	RACCOLTA CARTA UND 1T	<a href="#">317589</a>
Plastica e Lattine	PaP	Primo	X	X	X	X	X	X	X	7/7	01/06	30/09	Costipatore	RACCOLTA PLASTICA UND 1T	<a href="#">317586</a>
Vetro	PaP	Primo			X			X		2/7	01/10	31/05	Vasca	RACCOLTA VETRO UND 1T	<a href="#">318688</a>

Cassette di Legno e di Plastica															
Zona	Modalità	Turno	LUN	MAR	MER	GIO	VEN	SAB	DOM	Frequenza	Dal	Al	Veicolo	ODL	Mappa
Centro Storico	PaP	Primo	X		X		X			3/7	01/10	31/05	Costipatore	RACCOLTA PLASTICA UND 1T	<a href="#">317586</a>
Centro Storico	PaP	Primo	X	X	X	X	X	X	X	7/7	01/06	30/09	Costipatore	RACCOLTA PLASTICA UND 1T	<a href="#">317586</a>

\*eseguito dal personale che effettua servizio UND Plastica

ISOLE INFORMATIZZATE:

Non sono presenti Isole Informatizzate all’interno del Comune di Zoagli.

RACCOLTA STRADALE (NORD ENGINEERING E CAMPANE):

RACCOLTA STRADALE (NORD ENGINEERING) – Bassa Stagione																
Materiale	Modalità	Turno	LUN	MAR	MER	GIO	VEN	SAB	DOM	Frequenza	Dal	Al	Veicolo	ODL		Mappa
Carta	Stradale	Primo		X				X		2/7	01/10	31/05	2assi NE	RACCOLTA CASSONETTI CARTA 1T		<a href="#">317590</a>
Plastica e Lattine	Stradale	Primo	X				X			2/7	01/10	31/05	2assi NE	RACCOLTA CASSONETTI PLASTICA 1T		<a href="#">317587</a>
Organico	Stradale	Primo		X		X		X		3/7	01/10	31/05	2assi NE	RACCOLTA CASSONETTI ORGANICO 1T		<a href="#">317596</a>
Secco	Stradale	Primo	X		X			X		3/7	01/10	31/05	2assi NE	RACCOLTA CASSONETTI INDIFFERENZIATO 1T		<a href="#">317593</a>
Vetro	Stradale	Primo			X					1/7	01/10	31/05	2assi NE	RACCOLTA CASSONETTI VETRO 1T		<a href="#">318689</a>

RACCOLTA STRADALE (NORD ENGINEERING) – Alta Stagione																
Materiale	Modalità	Turno	LUN	MAR	MER	GIO	VEN	SAB	DOM	Frequenza	Dal	Al	Veicolo	ODL		Mappa
Carta	Stradale	Primo		X				X		2/7	01/06	30/09	2assi NE	RACCOLTA CASSONETTI CARTA 1T		<a href="#">317590</a>
Plastica e Lattine	Stradale	Primo	X				X			2/7	01/06	30/09	2assi NE	RACCOLTA CASSONETTI PLASTICA 1T		<a href="#">317587</a>
Organico	Stradale	Primo		X		X		X		3/7	01/06	30/09	2assi NE	RACCOLTA CASSONETTI ORGANICO 1T		<a href="#">317596</a>
Secco	Stradale	Primo	X		X			X		3/7	01/06	30/09	2assi NE	RACCOLTA CASSONETTI INDIFFERENZIATO 1T		<a href="#">317593</a>
Vetro	Stradale	Primo			X					1/7	01/06	30/09	2assi NE	RACCOLTA CASSONETTI VETRO 1T		<a href="#">318689</a>

Il servizio prevede un passaggio giornaliero, come da tabella sopra elencata, per lo svuotamento delle campane della Nord Engineering presenti sul territorio comunale.

Raccolta Verde e Sfalci Nord Engineering

VERDE e SFALCI Nord Engineering																
Dal	Al	Frequenza	L	M	M	G	V	S	D	Veicolo	ODL					
Tutto l'anno		1/7				X				2assi NE	RACCOLTA VERDE CASSONETTI					

SPAZZAMENTI MANUALI:

Bassa stagione (dal 01/10 al 31/05)

Primo Turno (Mattino)

Spazzamento manuale + Svuotamento cestini - Bassa Stagione																
Orario	Nome Zona		LUN	MAR	MER	GIO	VEN	SAB	DOM	Frequenza	Dal	Al	Veicolo	ODL		Mappa
06:00-12:30	Centro		X	X	X	X	X	X	X	7/7	01/10	31/05	Porter	SPAZZAMENTO MANUALE 1T		<a href="#">165165</a>
06:00-12:30	Esterno		X	X	X	X	X	X		6/7	01/10	31/05	Porter	SPAZZAMENTO MANUALE 1T		<a href="#">165166</a>

Secondo Turno (Pomeriggio)

Non sono previsti passaggi nel turno pomeridiano

Alta stagione (dal 01/06 al 30/09)

Primo Turno (Mattino)

Spazzamento manuale + Svuotamento cestini - Alta Stagione																
Orario	Nome Zona		LUN	MAR	MER	GIO	VEN	SAB	DOM	Frequenza	Dal	Al	Veicolo	ODL		Mappa
06:00-12:30	Centro		X	X	X	X	X	X	X	7/7	01/06	30/09	Porter	SPAZZAMENTO MANUALE 1T		<a href="#">165165</a>
06:00-12:30	Esterno		X	X	X	X	X	X	X	7/7	01/06	30/09	Porter	SPAZZAMENTO MANUALE 1T		<a href="#">165166</a>
06:00-12:30	Cestini e Passeggiata Mare Ponente e Levante		X	X	X	X	X	X	X	7/7	01/06	30/09	Porter	SPAZZAMENTO MANUALE 1T		<a href="#">165166</a>

Secondo Turno (Pomeriggio)

Spazzamento manuale + Svuotamento cestini - Alta Stagione																
Orario	Nome Zona		LUN	MAR	MER	GIO	VEN	SAB	DOM	Frequenza	Dal	Al	Veicolo	ODL		Mappa
13:00-19:30	Ripasso passeggiate mare e centro		X	X	X	X	X	X	X	7/7	01/06	30/09	Porter	SPAZZAMENTO MANUALE 2T		<a href="#">165165</a>

Lo spazzamento manuale prevede la pulizia del suolo e lo svuotamento dei cestini presenti sul territorio. Il servizio viene effettuato attraverso idonea attrezzatura (pala, scopa e raschietto per piccoli ciuffi d’erba).

SPAZZAMENTI MECCANIZZATI:

Spazzamento meccanizzato - Alta Stagione														
Orario	Nome Zona	LUN	MAR	MER	GIO	VEN	SAB	DOM	Frequenza	Dal	Al	Veicolo	ODL	Mappa
05:00-11:30	Centro meccanico Zoagli					X			1/7	Tutto l'anno		Spazzatrice 4mc	SPAZZAMENTO MECCANICO 1T	<a href="#">164957</a>

Il servizio di spazzamento meccanizzato ha la funzione principale di raccolta foglie e/o rifiuti dalle strade.  
A supporto c'è un operatore appiedato con soffiatore elettrico.

RIFIUTI ABBANDONATI:

- Recuperati con le seguenti tempistiche:
- a. di norma entro 18 ore dalla segnalazione;
  - b. con servizio di Pronto Intervento, con tempo di arrivo sul luogo entro quattro (4) ore disciplinato ai sensi del TQRIF Arera per le casistiche di cui alle lettere A, B e C, dell'articolo 49.2

Le segnalazioni potranno pervenire tramite Numero Verde (800.437.678) e, quindi, caricate su portale Green Gate oppure attraverso canali di comunicazione con l'Amministrazione Comunale.  
Sarà premura di Aprica caricare le fotografie di avvenuto recupero su portale oppure attraverso invio tramite posta elettronica.

LAVAGGIO STRADE:

Lavaggio Strade						
Modalità	Turno	Frequenza	Dal	Al	Veicolo	ODL
Alta Stagione	Primo	2/7 (Lunedì e Giovedì)	01/06	30/09	Lavastrade	LAVAGGI STRADE
Bassa Stagione	Primo	1/7 (Lunedì)	01/10	31/05	Lavastrade	LAVAGGI STRADE

Totale ore/anno: 128 ore

Oggetto degli interventi sono le strade, i marciapiedi, i porticati, i sottopassi, le pensiline (zona calpestabile), le passeggiate lungomare.  
Servizio ordinario effettuato con lancia ad alta pressione e macchina lavastrade.  
Possibilità, in accordo e su richiesta dell'Amministrazione, l'utilizzo della "padella" per lavaggi su punti sensibili ponendo attenzione alle diverse tempistiche d'intervento (ES. gli interventi con la padella verranno concordati in quanto i tempi di servizio sono elevati)  
Gli interventi verranno effettuati, in base alle frequenze di Alta o Bassa Stagione, come da tabella sotto riportata.  
Mensilmente verrà condiviso il programma di lavaggio a seconda delle necessità riscontrate sul territorio o richieste dall'Amministrazione Comunale.  
Le eventuali variazioni sugli interventi verranno concordate con il Comune, il quale avrà la possibilità di concentrarli a seconda delle reali necessità.

Indirizzo
Piazza 27 Dicembre
Piazza del Rivo
Largo Giacomo Vicini
Via Luigi Merello

SERVIZI A CHIAMATA (SU PRENOTAZIONE):

Servizi a Chiamata (su prenotazione)													
Materiale	Modalità	LUN	MAR	MER	GIO	VEN	SAB	DOM	Frequenza	Dal	Al	Veicolo	ODL
Ingombranti	Prenotazione	X		X		X			3/7	Tutto l'anno			RACCOLTA INGOMBRANTI
RAEE	Prenotazione	X		X		X			3/7	Tutto l'anno			RACCOLTA INGOMBRANTI

Trattasi di raccolta domiciliare su prenotazione telefonica al Numero Verde (800.437.678) o attraverso i servizi on line, da effettuarsi specificando nominativo, indirizzo e numero di pezzi da conferire.  
Il materiale dovrà essere conferito a bordo strada, senza creare intralcio, la sera prima del giorno di ritiro.

- Numero pezzi per ritiro:  
Tempi di evasione richiesta:  
Numero massimo prenotazioni per utenza:  
Numero massimo prenotazioni per ogni turno di servizio:
- Massimo 5 (cinque)  
dalla prenotazione massimo 15 giorni, come da normativa ARERA  
1 (una) prenotazione al mese  
25 prenotazioni

CONTENITORI SUL TERRITORIO:

Contenitori sul Territorio					
Materiale	Modalità	Nr Contenitori	Frequenza	Dal	Al
Pile	Ritiro Programmato		Necessità	Tutto l'anno	
Farmaci	Ritiro Programmato		Necessità	Tutto l'anno	
Olio Vegetale	Ritiro Programmato	4	Necessità	Tutto l'anno	
Abiti Usati	Ritiro Programmato	3	Necessità	Tutto l'anno	

I Toner dovranno essere conferiti presso servizio Ecovan o Centro di Raccolta.  
Vuotatura degli appositi contenitori dislocati nei luoghi di maggiore frequenza pubblica, rispettivamente presso rivenditori dei già menzionati materiali e presso strutture quali ambulatori, farmacie (pubbliche e private), uffici comunali, ecc.  
Oltre alle frequenze allegate ci sarà la possibilità di prenotare lo svuotamento attraverso il numero verde o servizi on line.

MERCATI, SAGRE E MANIFESTAZIONI:

Nel Comune di Zoagli è previsto al martedì il mercato settimanale in Piazza XXVII Dicembre.  
La raccolta differenziata e la pulizia con spazzatrice meccanizzata verrà organizzata come sotto descritto:

Mercato Settimanale - Martedì							
Servizio	Frequenza	Dal	Al	Interventi/anno	Ore ad intervento	Ore annue	Veicolo
Movimentazione contenitori	1/7	Tutto l'anno		52	1	52	Spondina
Raccolta	1/7	Tutto l'anno		52	2	104	Costipatore 5mc
Raccolta	1/7	Tutto l'anno		52	2	104	Spazzatrice 4mc

Durante il mercato settimanale sarà garantita la presenza del servizio Ecovan e di uno Steward Ambientale che avrà il compito di essere presente nonché di prendere contatto con la popolazione e di fornire indicazioni sul servizio rifiuti, nell'ottica della “formazione/informazione continua” verso gli utilizzatori del servizio.

Mensilmente verrà fornito dall’Amministrazione comunale un programma di sagre e manifestazioni previste sul territorio.  
Sarà compito di Aprica impostare un programma di servizio per una corretta ed efficace raccolta dei rifiuti.

Presenza degli steward garantita durante fiere, sagre e manifestazioni.  
Avranno il compito di dare supporto agli organizzatori per attivare le migliori procedure per ottimizzare la raccolta differenziata, con particolare riferimento alle fiere e sagre in cui viene effettuata la preparazione e somministrazione di cibi e bevande.  
In caso di eventi simultanei si dovrà garantire la presenza degli Steward presso la manifestazione dove si prevede maggior produzione di rifiuti, verranno comunque presi accordi con l’Amministrazione Comunale.

Per le fiere, sagre e manifestazioni è prevista la fornitura dei contenitori per la raccolta differenziata.  
È garantita, inoltre, la pulizia e lo spazzamento al termine di ogni giornata dell’evento.

RIFIUTI CIMITERIALI:

Prevista la gestione e raccolta dei rifiuti costituiti da parti, componenti, accessori e residui contenuti nelle casse utilizzate per inumazione o tumulazione e degli altri rifiuti derivanti da attività cimiteriali (Es. verde)

La raccolta dei contenitori installati presso i cimiteri comunali viene effettuata come da tabella seguente:

Materiale	Modalità	Turno	Frequenza	Dal	Al	Veicolo	ODL
Tutti i Materiali	Prossimità	Primo	1/7	21/11	19/10	Costipatore	RACCOLTA CARTA RACCOLTA SFALCI RACCOLTA PLASTICA RACCOLTA INDIFFERENZIATO RACCOLTA VETRO

Periodo dal 20/10 al 20/11

Materiale	Modalità	Turno	Frequenza	Dal	Al	Veicolo	ODL
Tutti i Materiali	Prossimità	Primo	7/7	20/10	20/11	Costipatore	RACCOLTA CARTA RACCOLTA SFALCI RACCOLTA PLASTICA RACCOLTA INDIFFERENZIATO RACCOLTA VETRO



ECO AUSILIARI / ECOVAN:

L’attività di vigilanza, controllo ed accertamento si concentra sulla verifica delle seguenti violazioni:

- abbandono incontrollato sul suolo di rifiuti;
- conferimento dei rifiuti domestici ingombranti nei circuiti di raccolta dei rifiuti urbani;
- conferimento nei contenitori per rifiuti di frazioni di rifiuti per le quali è istituita la raccolta differenziata;
- conferimento dei rifiuti fuori dagli orari e dai giorni stabiliti;
- mancata rimozione delle deiezioni animali;
- abbandono e deposito incontrollato sul suolo dei rifiuti pericolosi.
- supervisione del mercato settimanale, delle feste, fiere, sagre e manifestazioni per migliorarne la gestione;
- sopralluoghi in seguito a intemperie e alluvioni, al fine di valutare le modalità operative e di recupero materiale in modo differenziato;
- analisi visiva sullo stato di manutenzione dei contenitori e cassonetti dislocati sul territorio;
- consegna Kit e sacchi per la raccolta differenziata.

Servizio EcoVan effettuato tutto l’anno nelle zone sottoindicate:

Giorno	Orario Servizio	Ubicazione	L	Ma	Me	G	V	S	D	Frequenza	Veicolo	Ore/settimana	Dal	Al
Martedì	08:00 - 11:30	Piazza XXVII Dicembre		X						1/7	EcoVan	3,5	Tutto l’anno	
	11:30 - 12:30	Località Mexi		X						1/7	EcoVan	1	Tutto l’anno	

Ecovan / Ecoausiliari		
Servizio	Nr. Operatori	Ore/anno
Ecovan	1	234
Ecoausiliari		494
Totale Ore/anno		728

LAVAGGIO CONTENITORI:

Lavaggio contenitori	
Tipologia	Interventi annui
Secco	14
Organico	14
Carta	5
Plastica e Metalli	5
Vetro	2

Il lavaggio verrà effettuato sui contenitori di prossimità con idonea macchina lava cassonetti.

Di seguito l’organizzazione del servizio:

Lavaggio Contenitori di Prossimità sul Territorio (Gennaio - Giugno)													
Tipologia	Giornata	Gen	Sett/Mese	Feb	Sett/Mese	Mar	Sett/Mese	Apr	Sett/Mese	Mag	Sett/Mese	Giu	Sett/Mese
Carta	Sabato					1/30	II			1/30	II		
Plastica e Lattine	Giovedì	1/30	II			1/30	II			1/30	II		
Secco	Venerdì	1/30	III	1/30	III	1/30	III	1/30	III	1/30	III	1/30	III
Organico	Sabato	1/30	III	1/30	III	1/30	III	1/30	III	1/30	III	1/30	III
Vetro	Sabato											1/30	I

Lavaggio Contenitori di Prossimità sul Territorio (Luglio - Dicembre)													
Tipologia	Giornata	Lug	Sett/Mese	Ago	Sett/Mese	Sett	Sett/Mese	Ott	Sett/Mese	Nov	Sett/Mese	Dic	Sett/Mese
Carta	Sabato	1/30	II			1/30	II					1/30	II
Plastica e Lattine	Giovedì			1/30	II					1/30	II		
Secco	Venerdì	1/15	I e III	1/15	I e III	1/30	III	1/30	III	1/30	III	1/30	III
Organico	Sabato	1/15	I e III	1/15	I e III	1/30	III	1/30	III	1/30	III	1/30	III
Vetro	Sabato											1/30	I

Materiale	Tot/int/anno
Carta	5
Plastica e Lattine	5
Secco	14
Organico	14
Vetro	2
Totale	40

Totale interventi  
Totale ore lavaggio prossimità

40/anno  
56 ore/anno

Lavaggio Contenitori Nord Engineering (Gennaio - Giugno)														
Tipologia	Giornata	Gen	Sett/Mese	Feb	Sett/Mese	Mar	Sett/Mese	Apr	Sett/Mese	Mag	Sett/Mese	Giu	Sett/Mese	Tot. Int
Carta	Sabato									1/30	I			1
Plastica e Lattine	Venerdi	1/30	II					1/30	II					2
Secco	Sabato	1/30	III	1/30	III	1/30	III	1/30	III	1/30	III	1/30	III	6
Organico	Sabato	1/30	III	1/30	III	1/30	III	1/30	III	1/30	III	1/30	III	6
Vetro	Mercoledì	1/30	II					1/30	II					2

Lavaggio Contenitori Nord Engineering (Luglio - Dicembre)														
Tipologia	Giornata	Lug	Sett/Mese	Ago	Sett/Mese	Sett	Sett/Mese	Ott	Sett/Mese	Nov	Sett/Mese	Dic	Sett/Mese	Tot. Int
Carta	Sabato							1/30	I					1
Plastica e Lattine	Venerdi	1/30	II					1/30	II					2
Secco	Sabato	1/30	III	1/30	III	1/30	III	1/30	III	1/30	III	1/30	III	6
Organico	Sabato	1/30	III	1/30	III	1/30	III	1/30	III	1/30	III	1/30	III	6
Vetro	Mercoledì	1/30	IV					1/30	IV					2

Materiale	Tot/int/anno
Carta	2
Plastica e Lattine	4
Secco	12
Organico	12
Vetro	4
Totale	34

Totale interventi  
Totale ore lavaggio cassonetti N.E.

34/anno  
55 ore/anno

DISERBO :

Zona	Interventi/anno	Mappa
Azzurro	3	AZZURRO
Verde	3	VERDE
Viola	3	VIOLA
Rosso	3	ROSSO

Le operazioni verranno eseguite tramite estirpazione manuale e meccanica da parte degli addetti al servizio composti da una squadra di due operatori muniti di Vasca da 2.5mc e le necessarie attrezzature da lavoro quali raschietto, pala, scopa e decespugliatore elettrico e/o diserbo a vapore. Mensilmente verrà condiviso il programma di diserbo a seconda delle necessità riscontrate sul territorio o richieste dall’Amministrazione Comunale. Gli interventi verranno effettuati, in base alle frequenze di Alta o Bassa Stagione, nella successione dei “blocchi” riportati sotto in tabella. Si presume che mediamente ogni singolo “blocco” possa essere gestito in 7/10 giorni lavorativi e che quindi in 28/40 giorni (a seconda delle variabili meteorologiche) l’intero “elenco vie” venga ciclicamente gestito. Le eventuali variazioni sugli interventi verranno concordate con il Comune, il quale avrà la possibilità di concentrarli a seconda delle reali necessità.

Previsti interventi per un totale di 144 ore/uomo/anno

COMUNE DI ZOAGLI		
DISERBO - BLOCCO 1		
VIE	NOTE	ZONA
VIA COSTA CASARETTO		
VIA LONGAROLA		
SCALINATA MONTA		
BELVEDERE		
VIA G. SOLARI E P. QUEIROLO		
SEMOREILE BASSA + PIAZZALE CHIESA + AREA CIMITERO		
SEMOREILE ALTA		
VIA SAN PIETRO		
SCALA DAL CIMITERO		
PARCHEGGIO CIMITERO SAN PIETRO		
PEDONALE SAN PIETRO BASSA SU AURELIA		
PEDONALE SAN PIETRO ALTA SU SOLARI QUEIROLO		
VIA ANDREA CHICHIZOLA		
VIA DEI TESSITORI		
VIA DOGE BATTISTA VACCARI		



COMUNE DI ZOAGLI		
DISERBO - BLOCCO 2		
VIE	NOTE	ZONA
PIAZZA DELLA STAZIONE		
PEDONALE ALLA STAZIONE		
N.2 SCALE STAZIONE CHE PORTANO IN CENTRO E PASSEGGIATA		
VIA CANEVELLI		
VIA GIUSEPPE GARIBALDI		
SCALINATA DA VIA GARIBALDI		
SCALA PONTE VIA GARIBALDI		
GIARDINI MILITE IGNOTO		
VIA CASTELLO		
VIA CHIAPPARINO		
VIA GOFFREDO MAMELI		
CASTELLARO		

COMUNE DI ZOAGLI		
DISERBO - BLOCCO 3		
VIE	NOTE	ZONA
PIAZZA 27 DICEMBRE		
VIA XX SETTEMBRE		
VIA LUIGI MERELLO		
VIA CRISTOFORO COLOMBO		
SCALINATA CORSO COLOMBO		
AREA FITNESS		
VIA PARAXO		
VIA ANTICA ROMANA		
PIAZZA ERASMO PIAGGIO		
PIAZZA SAN MARTINO		
VIA CANALE		
VIA DUCA CANEVARO		

COMUNE DI ZOAGLI		
DISERBO - BLOCCO 4		
VIE	NOTE	ZONA
PASSO PECORA		
VIA COSTA DELLA LIGGIA		
VIA EZRA POUND		
VIA LINARE		
VIA RAFFAELE ROSSETTI		
SCALE VIA MONTALE CON ROSSETTI		
VIA EUGENIO MONTALE		
SCALE VIA ROSSETTI ARRIVO SU AURELIA		
VIA CORNICE DI SANT'AMBROGIO		
PARCHEGGIO CIMITERO S. AMBROGIO		
SANT'AMBROGIO DA AURELIA A CHIESA DI SANT'AMBROGIO		
PIAZZALE CHIESA S. AMBROGIO + SCALINATE		
VIA SAN BERNARDO TUTTA FINO IN FONDO DOPO CHIESA		
LOCALITA' POZZETTO		
PARCHEGGIO PUBBLICO LOCALITA' POZZETTO		

CENTRO DI RACCOLTA (CDR):

Conferimento dei cittadini di Zoagli presso il centro di raccolta di Via Savagna (Località Poggiolino) a Rapallo.

Nel bacino sono presenti i seguenti CDR intercomunali:

- SESTRI LEVANTE  
Via Salvi, 5
- CASARZA LIGURE  
Via Bargone  
Località Gallinara
- RAPALLO  
Via Savagna, 6D  
Area di Poggiolino
- CHIAVARI  
Ex Cava di Bacezza  
Località Bacezza Case Sparse snc

Orari di Apertura:

Giorno	CHIAVARI		RAPALLO		CASARZA LIGURE	SESTRI LEVANTE	
	Mattino	Pomeriggio	Mattino	Pomeriggio	Orario	Mattino	Pomeriggio
Lunedì	08:00-12:00	15:00-18:00	10:00-12:30	15:00-19:00	09:00-15:00		
Martedì	08:00-12:00	15:00-18:00	10:00-12:30	15:00-19:00	09:00-15:00	08:30-10:30	
Mercoledì	08:00-12:00	15:00-18:00	10:00-12:30	15:00-19:00	09:00-15:00		
Giovedì	08:00-12:00	15:00-18:00	10:00-12:30	15:00-19:00	09:00-15:00		14:00-16:00
Venerdì	08:00-12:00	15:00-18:00	10:00-12:30	15:00-19:00	09:00-15:00		
Sabato	08:00-12:00	CHIUSO	10:00-12:30	15:00-19:00	09:00-15:00	08:30-10:30	
Domenica	CHIUSO	CHIUSO	10:00-12:30	15:00-19:00		08:30-10:30	

PULIZIA SPIAGGE:

Denominazione	Modalità d'accesso
Spiaggia del centro	Carrabile
Spiaggia del Duca	Carrabile
Spiaggia dell'Arenelle	Pedonale
Spiaggia Marina di Bardi	Carrabile

Pulizia arenili/spiagge					
Dal	Al	Servizio	N. Operatori	Ore/intervento	Frequenza
01/06	30/09	Pulizia manuale spiagge + Sanificazione manuale dei cestini gettacarte della Passeggiata Mare	2	4,5	7/7

Totale ore/anno: 1.008 ore

AUTOCOMPOSTAGGIO

Ad oggi risultano consegnate nr 180 compostiere.

Annualmente verrà effettuato il controllo, con relativo verbale, su almeno il 15% delle utenze registrate all’Albo Compostatori.

La richiesta perverrà, da parte dell’utenza interessata, direttamente al Comune, il quale provvederà alla valutazione della domanda, alla verifica della rispondenza ai requisiti necessari per l’adesione al progetto, all’acquisizione della documentazione necessaria e alla adesione al disciplinare di compostaggio domestico necessario per l’iscrizione all’albo compostatori del Comune.

Successivamente l’utenza potrà ritirare la compostiera presso le strutture di Aprica.

Nel 2025 verrà implementato l’albo compostatori digitale per l’auto iscrizione e l’auto monitoraggio, accessibile dall’app PULlamo.

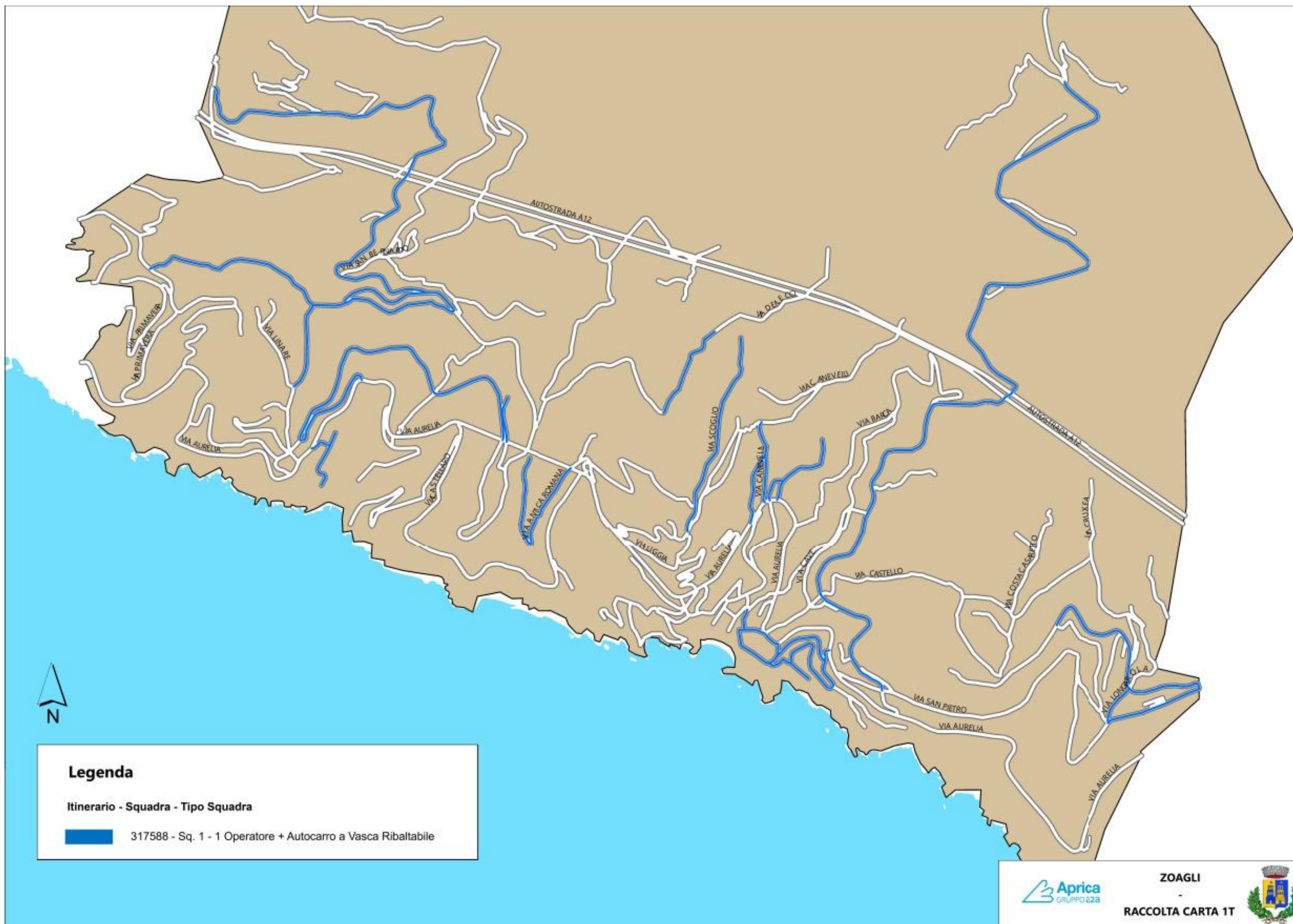







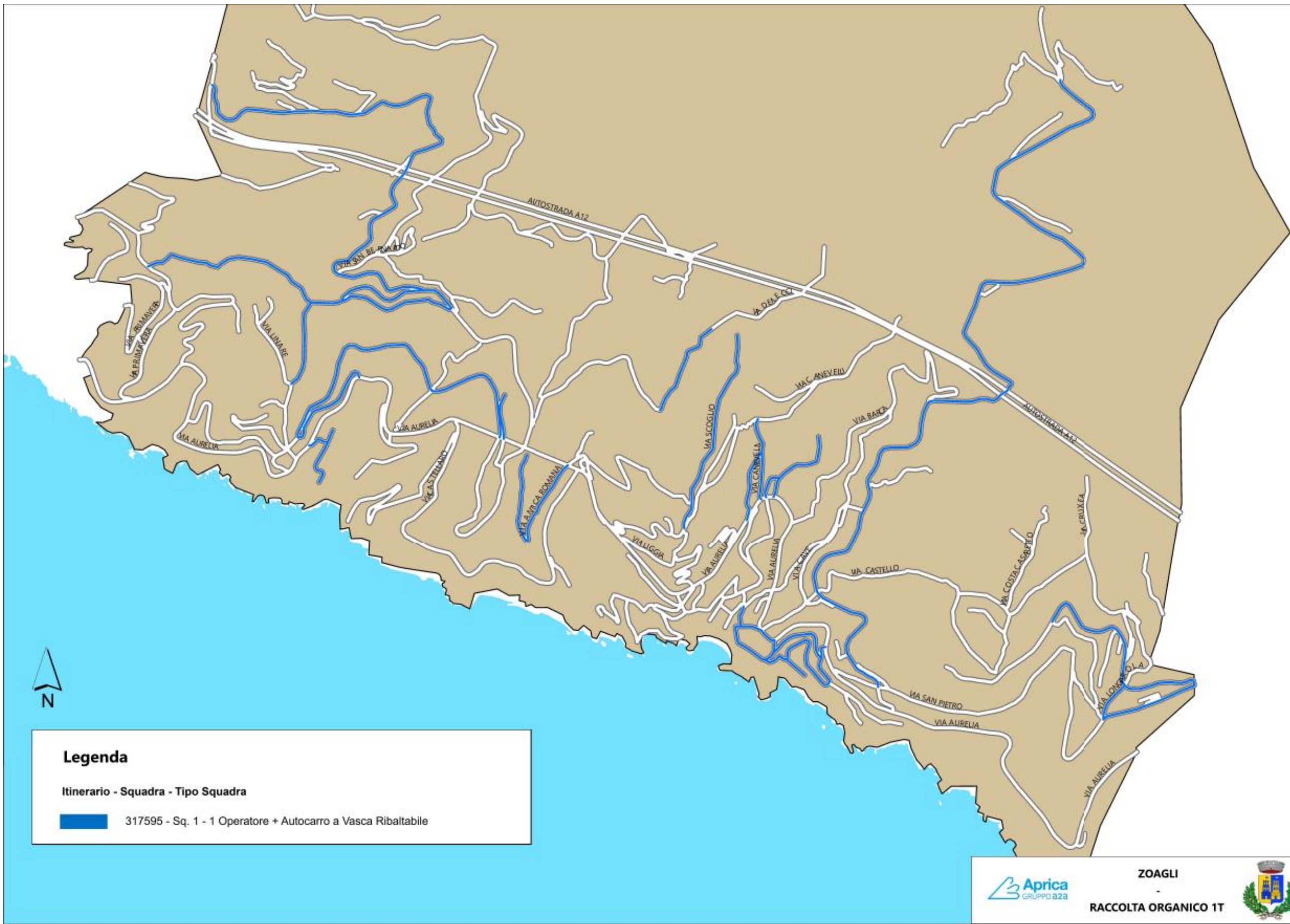











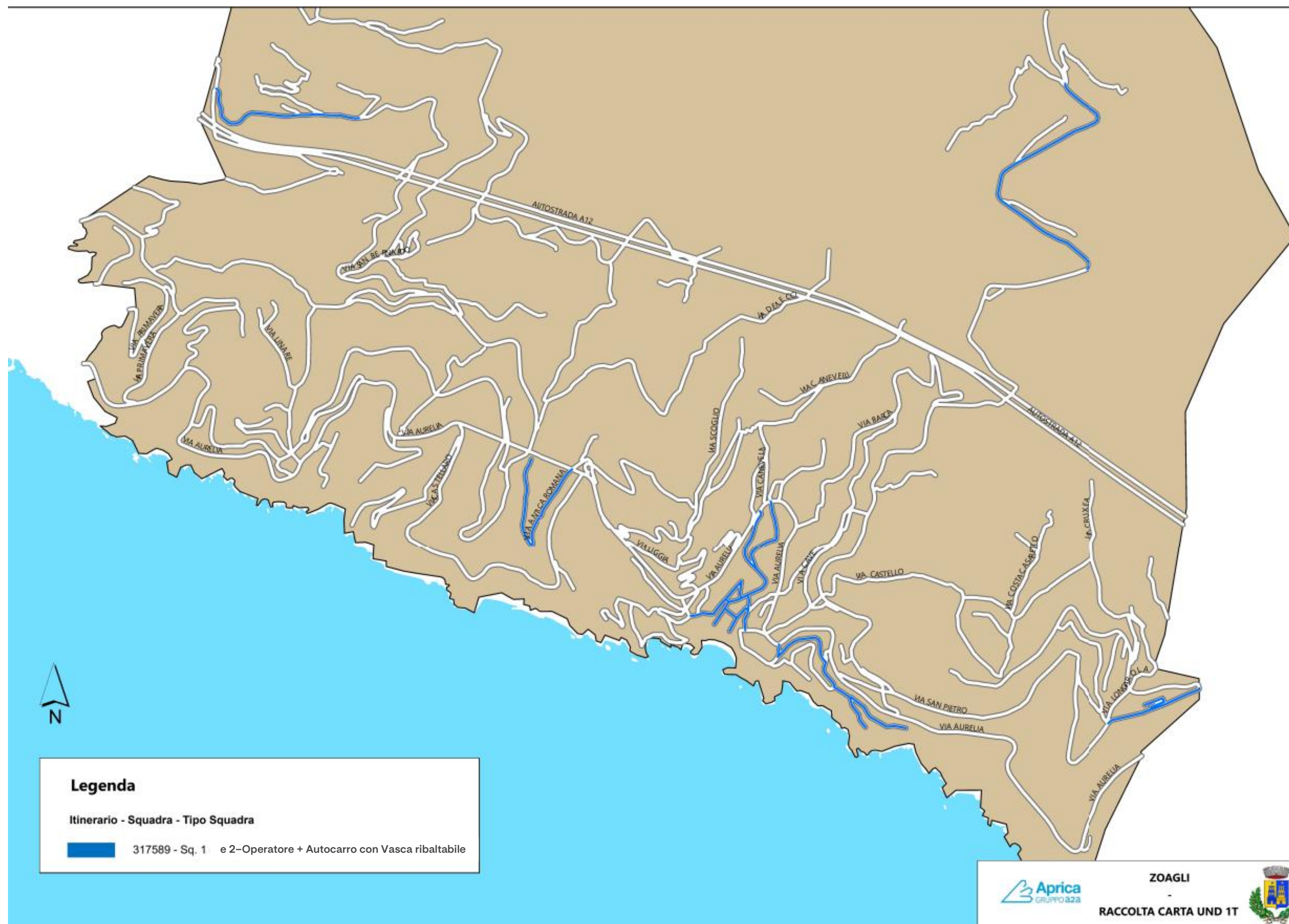



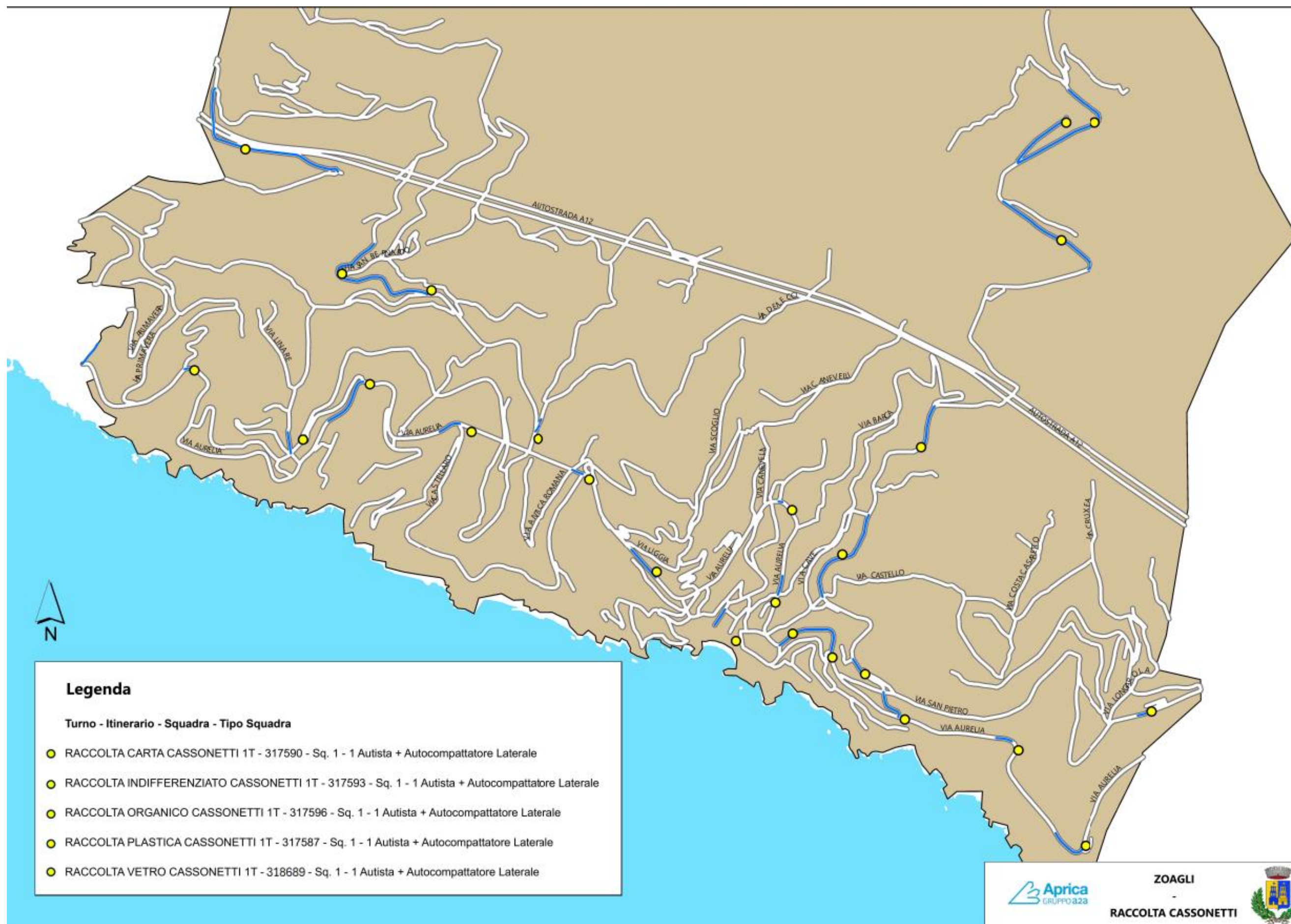



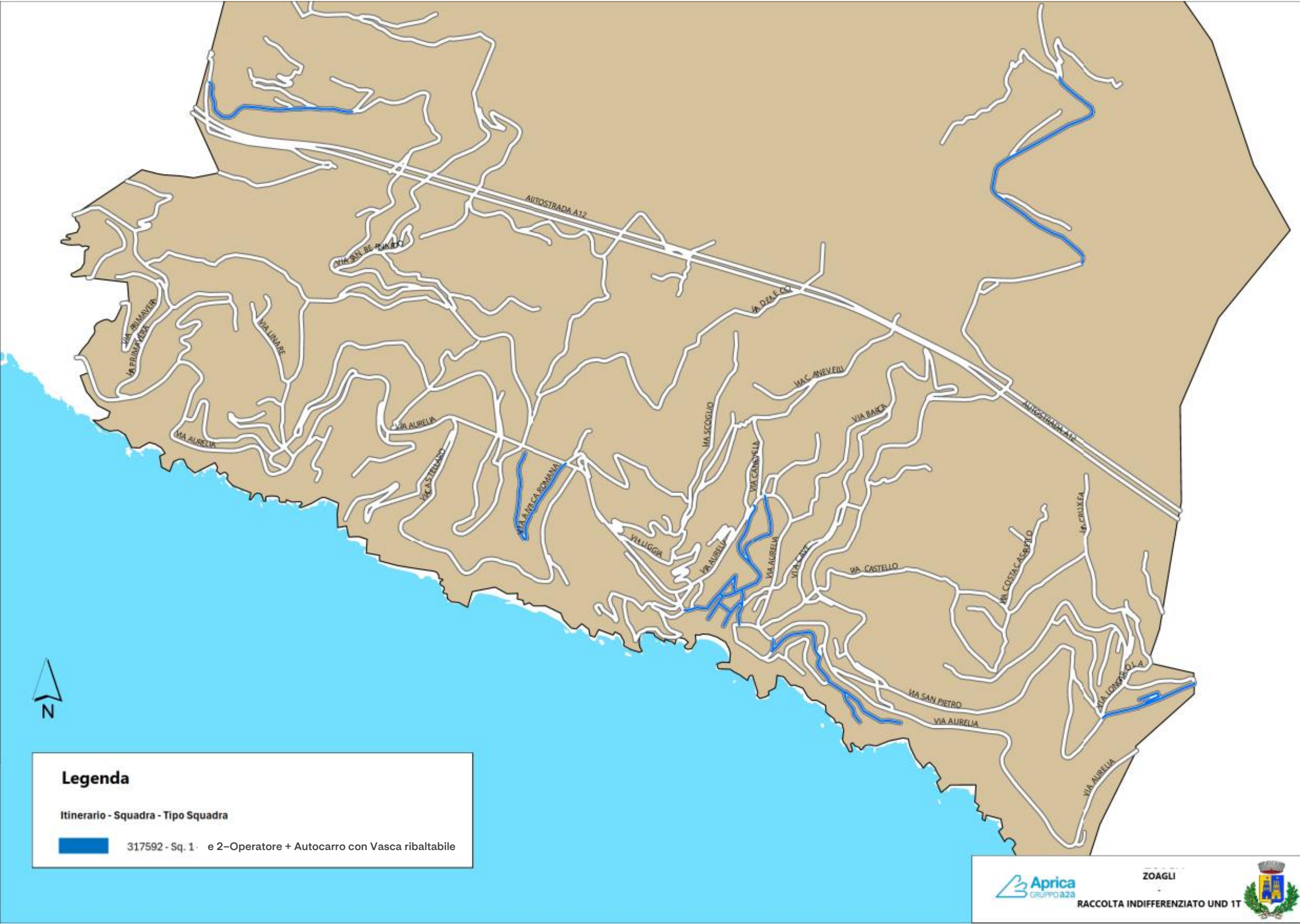



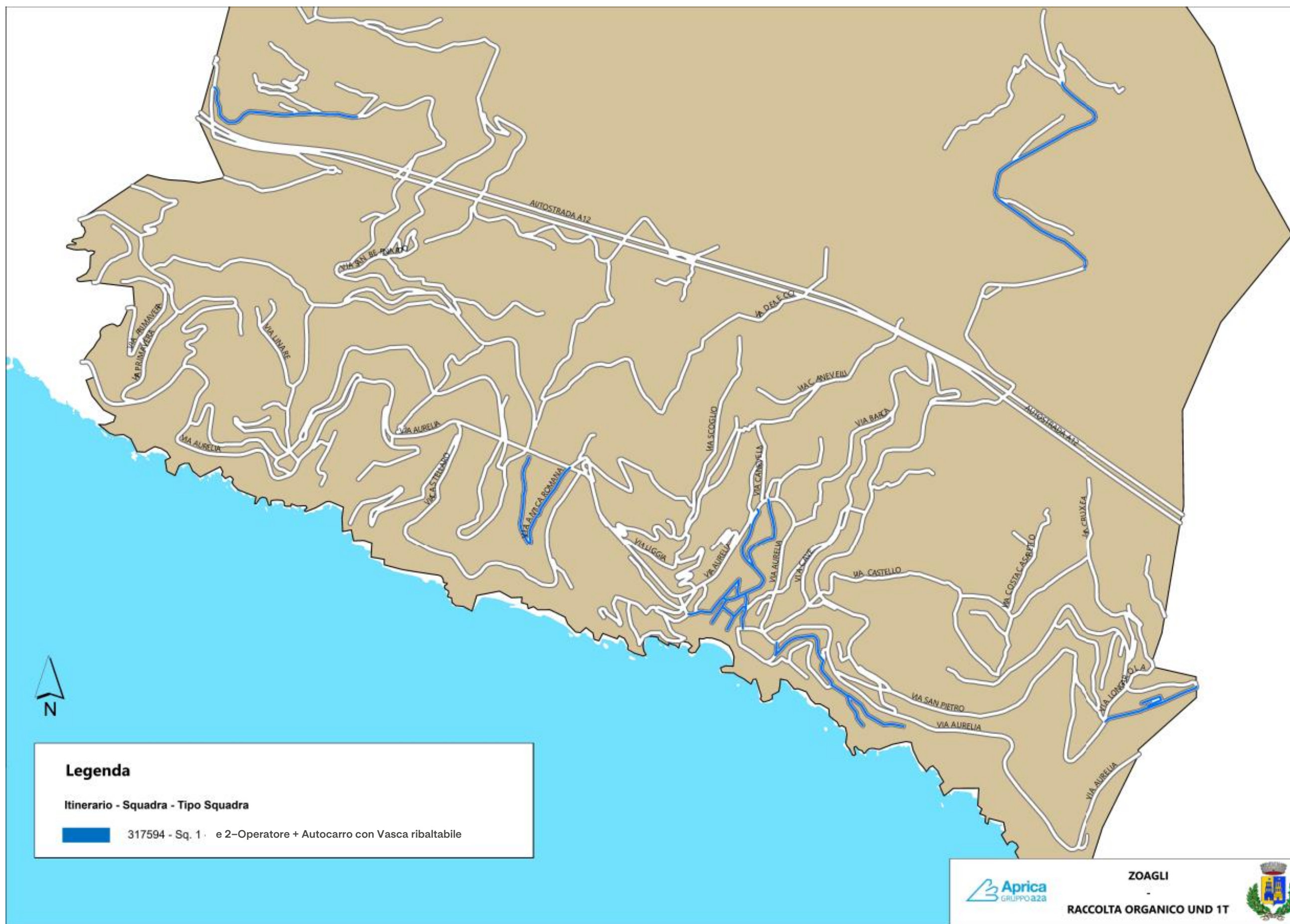



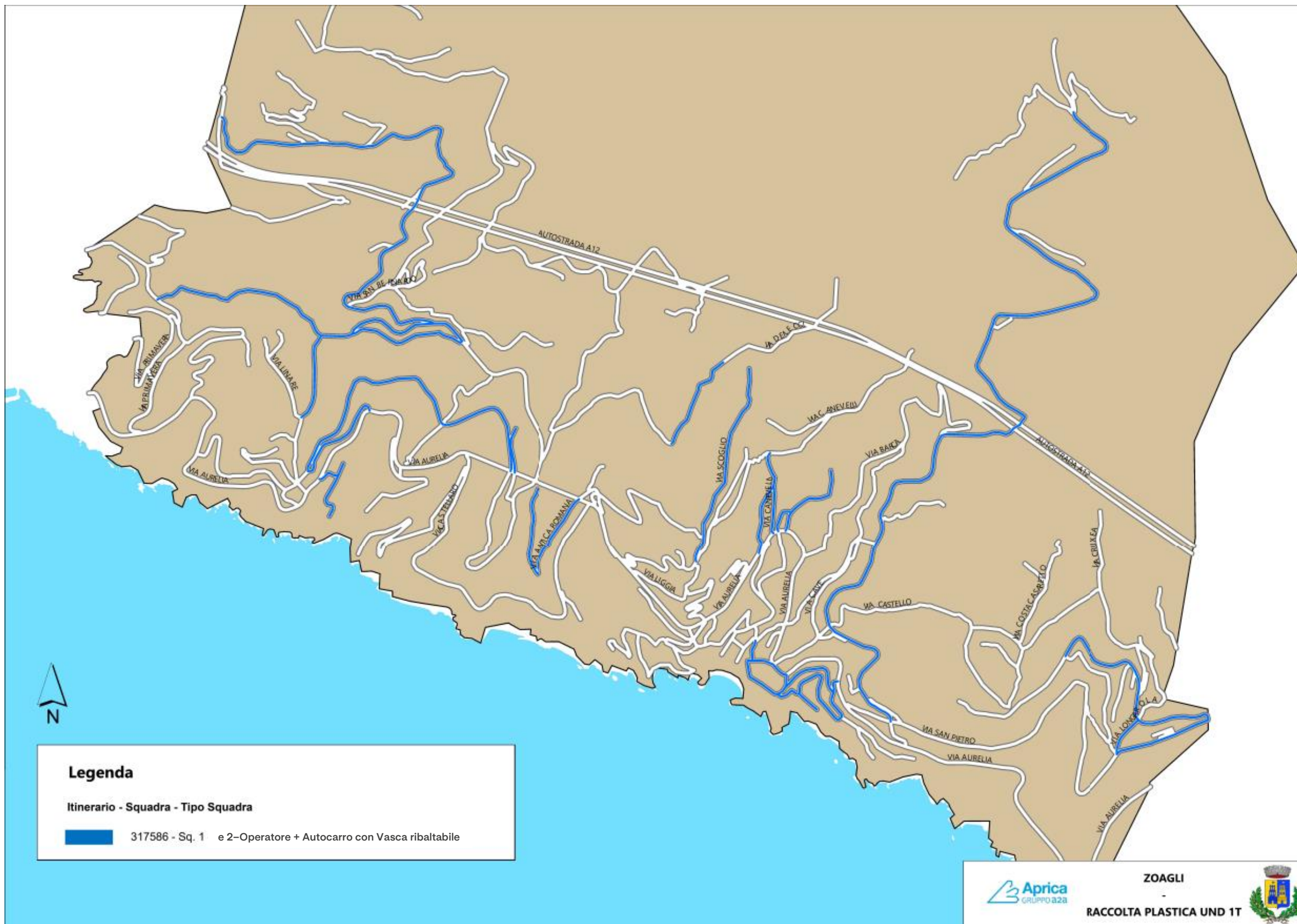



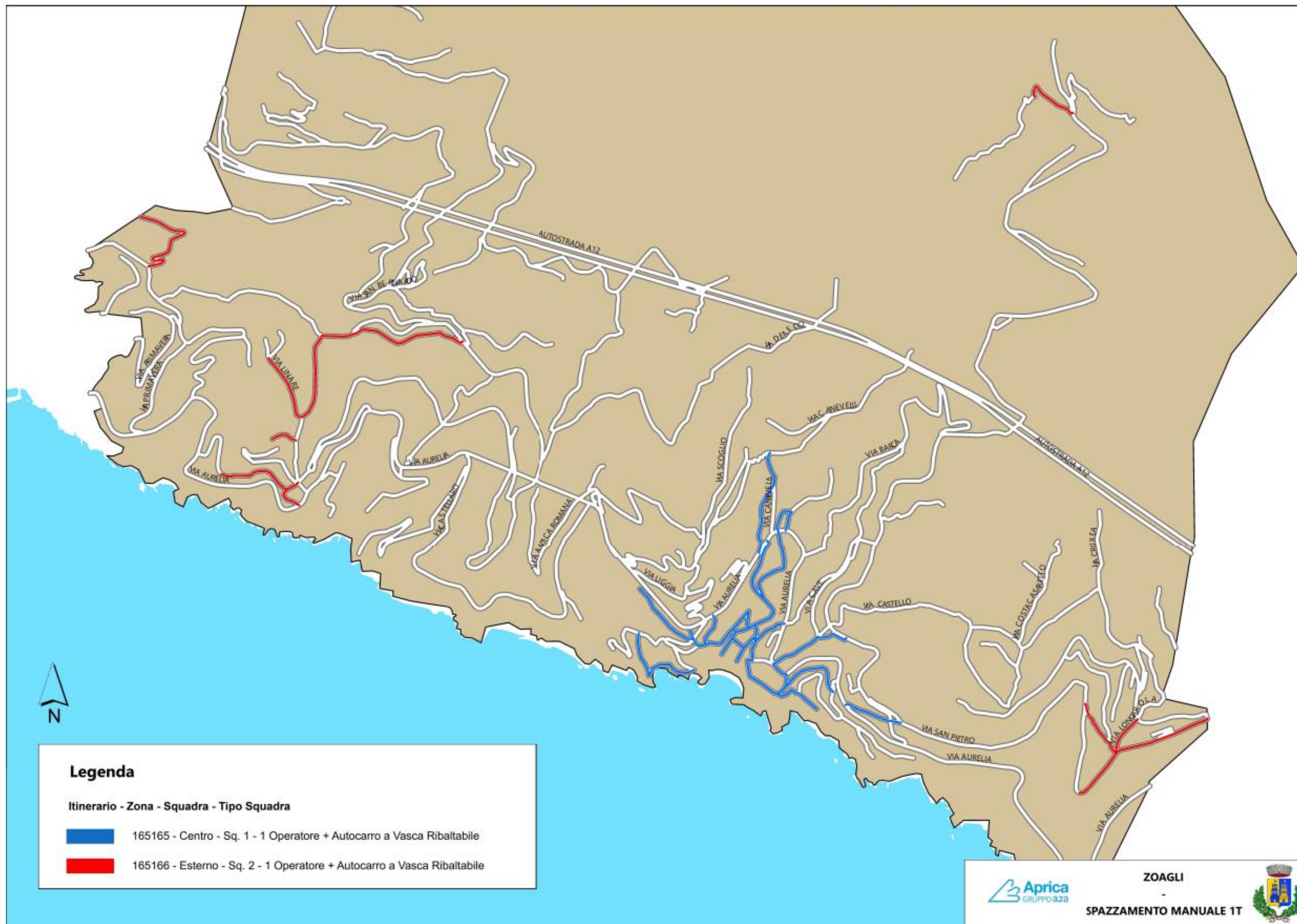







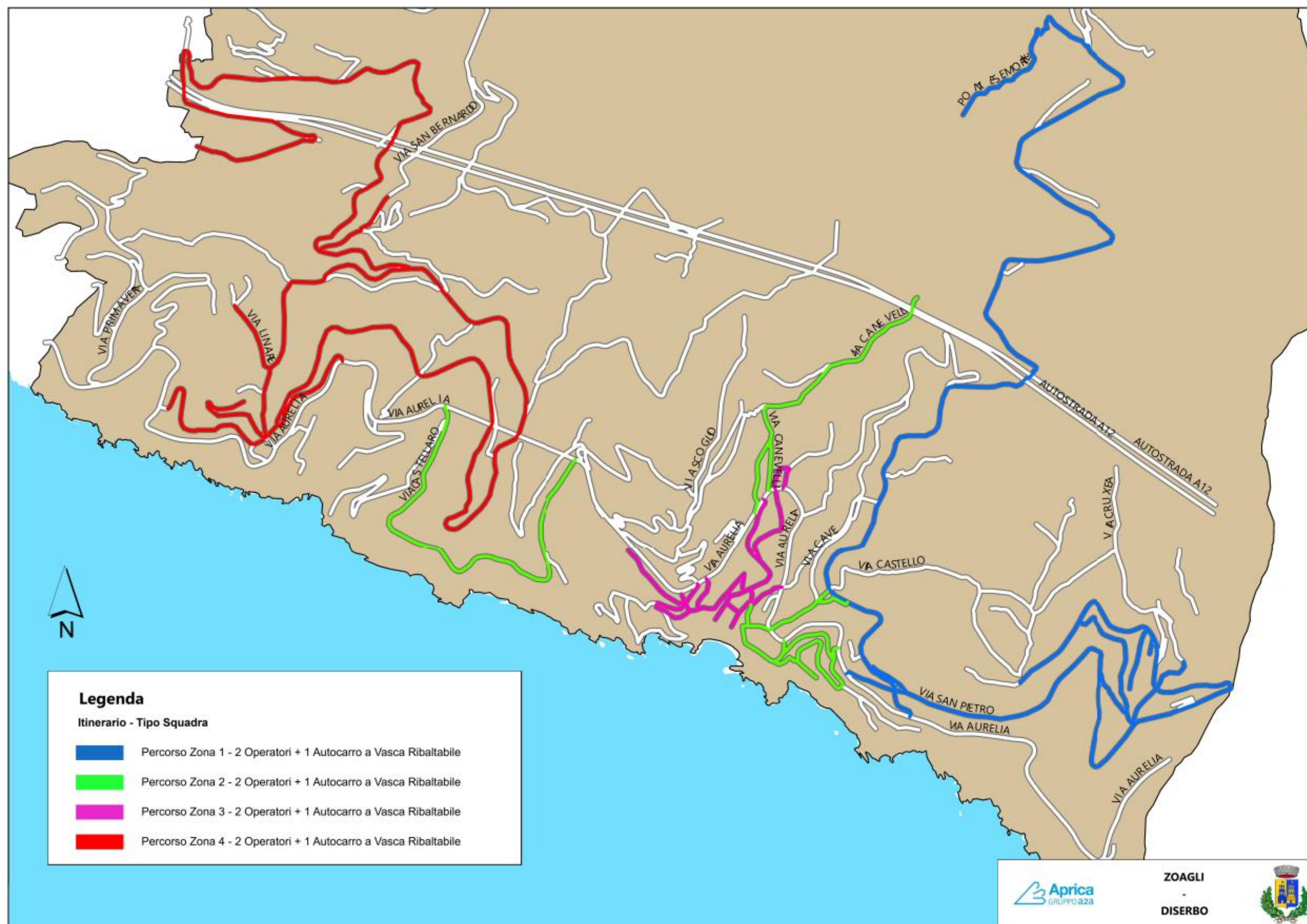



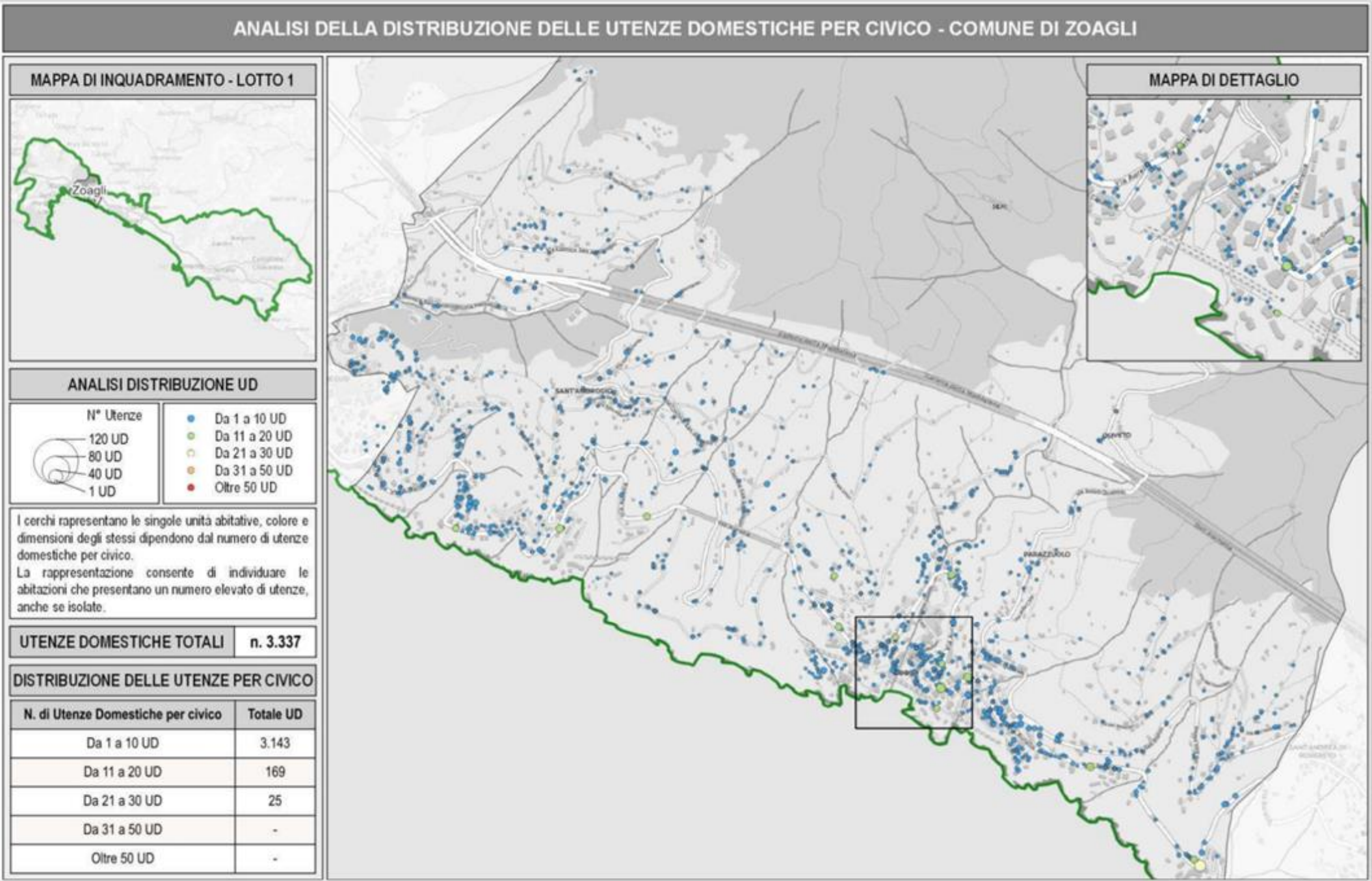

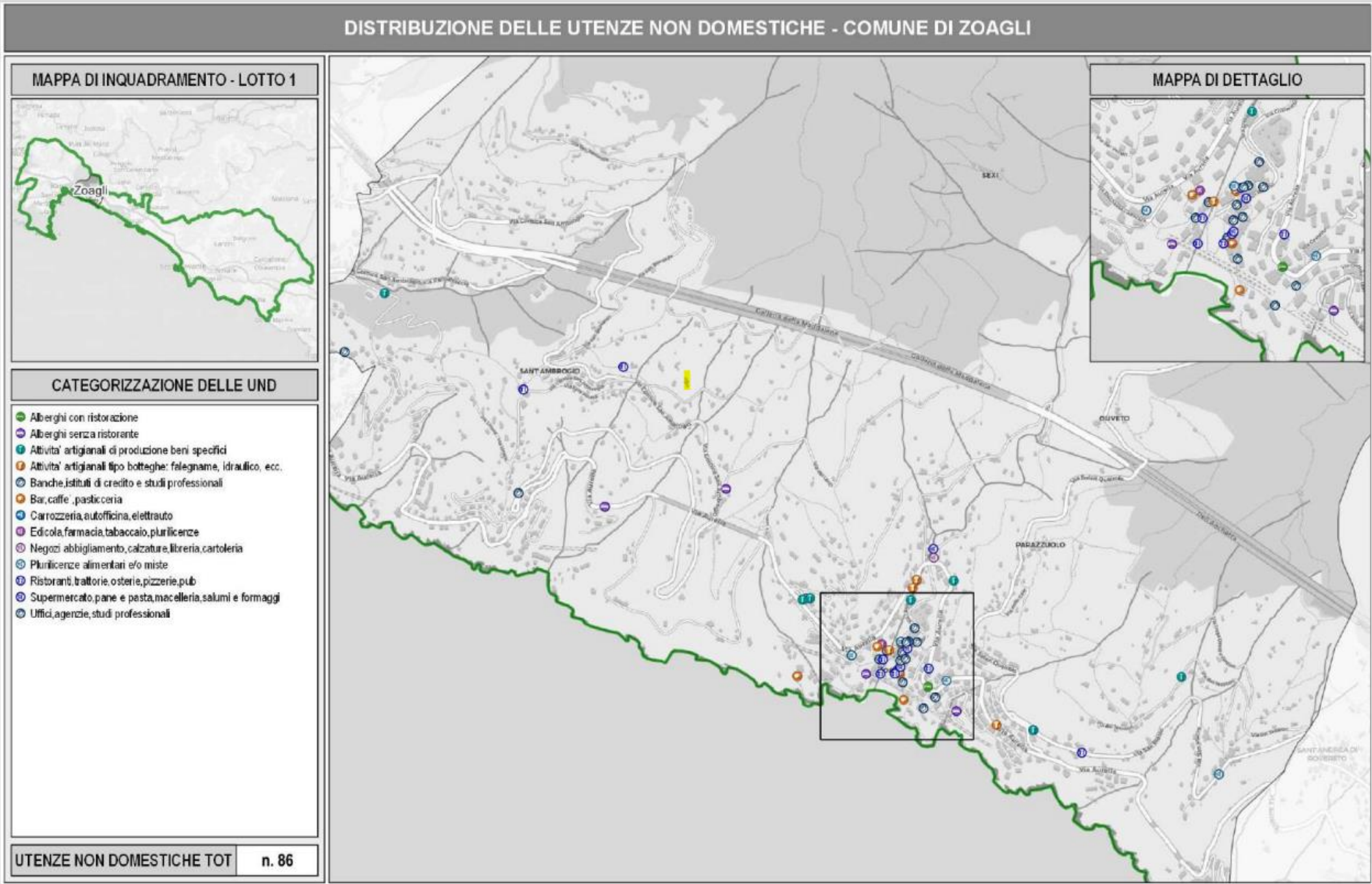

SUDDIVISIONE UTENZE NON DOMESTICHE	
Sottocategoria	Nr Attività
Alberghi con ristorazione agriturismo	1
Alberghi senza ristoro. Agriturismo senza ristorante	7
Uffici, agenzie	3
Banche, istituti di credito e studi professionali	14
Negozi abbigliamento, calzature, libreria, cartoleria	2
Edicola, farmacia, tabaccaio, plurilicenze	4
Attività artigianali tipo botteghe ( falegname, idraulico)	4
Carrozzeria, autofficina, elettrauto	1
Attività artigianali di produzione beni specifici	12
Ristoranti, trattorie, osterie, pizzerie	11
Bar, caffè, pasticceria	9
Supermercato, pane e pasta, macelleria, salumi e formaggi	5
Plurilicenze alimentari e/o miste	13
<b>Totale</b>	<b>86</b>



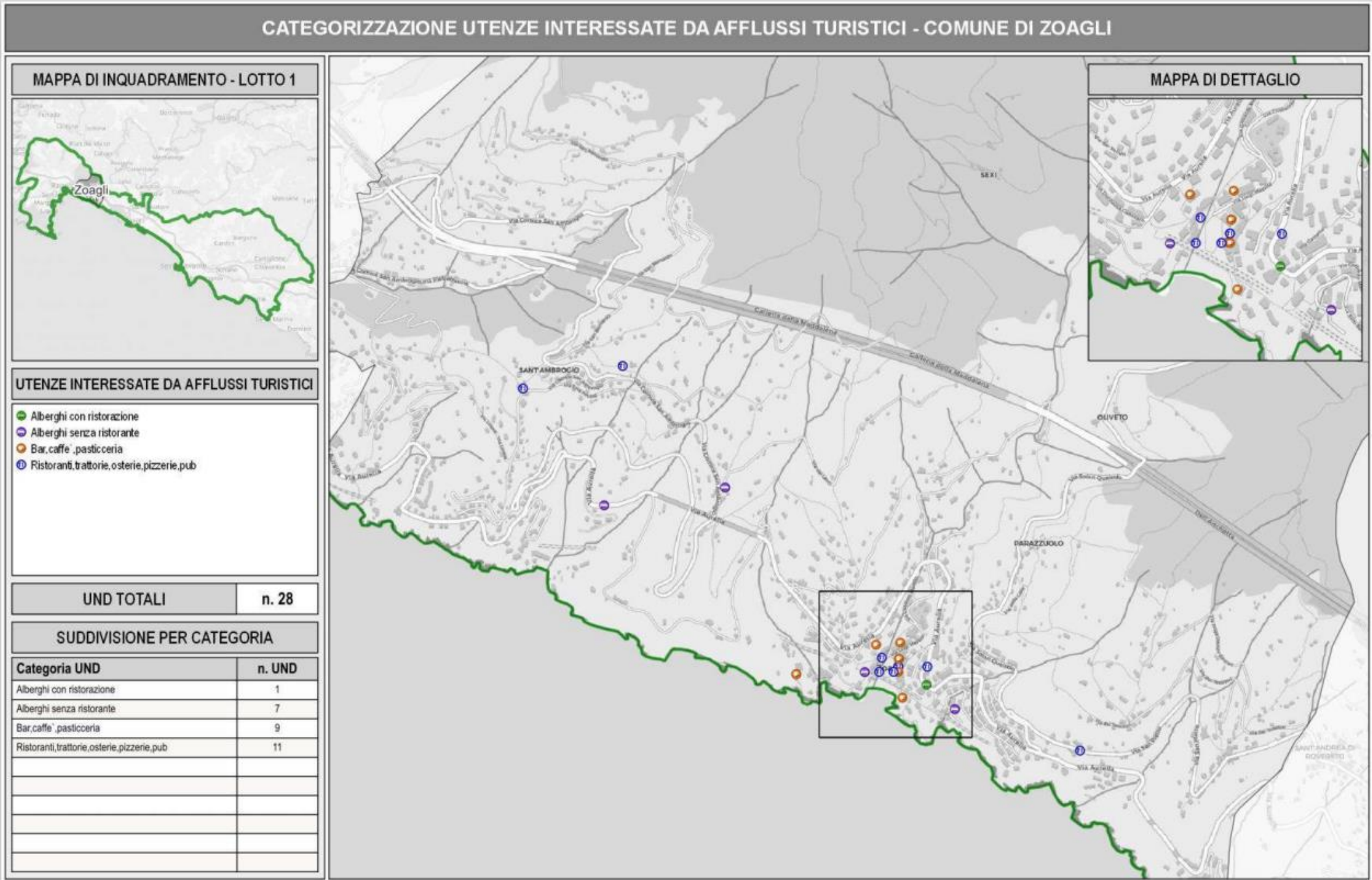

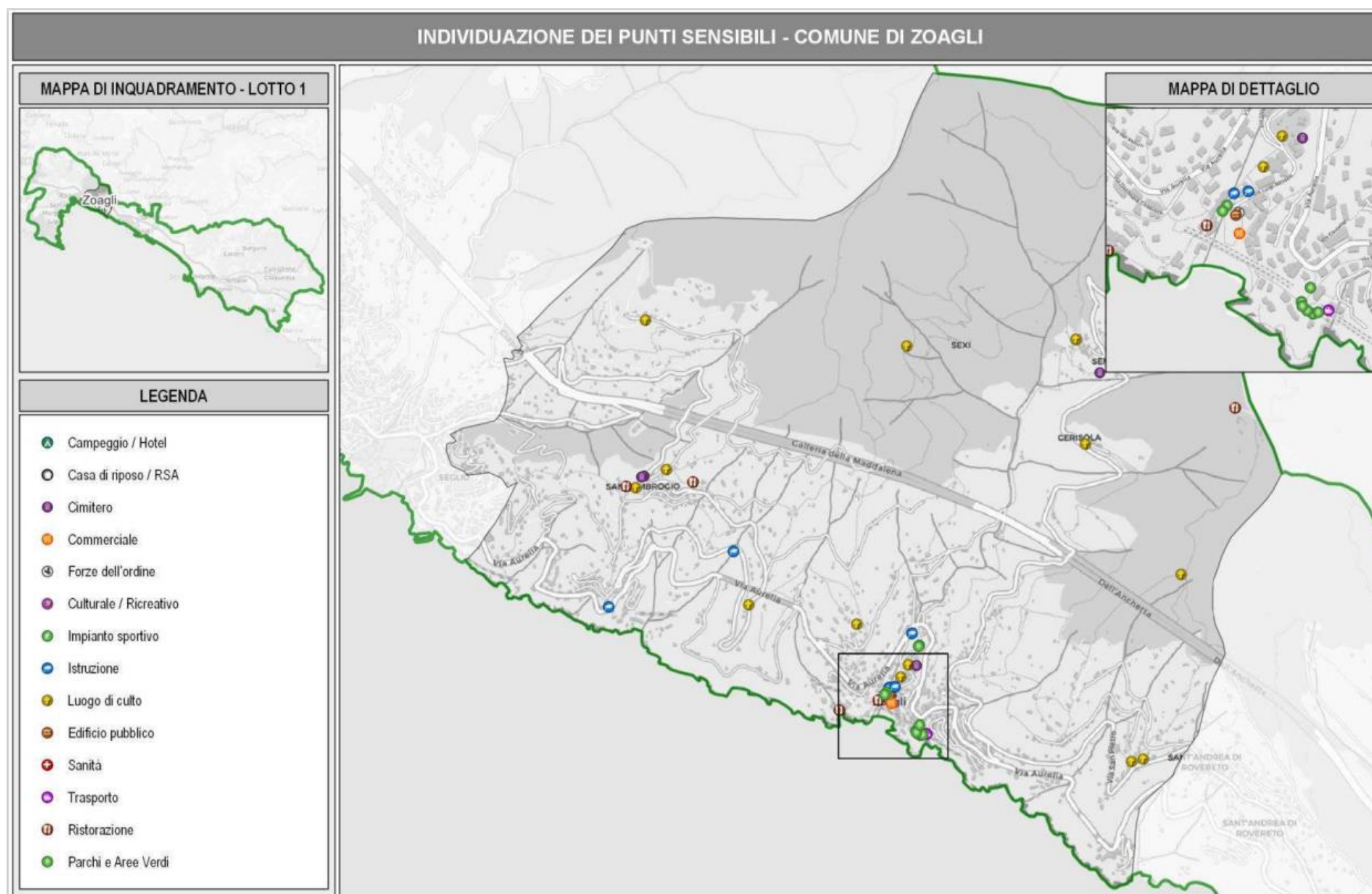

FLUSSO 2024 e RIFIUTI ATTESI 2025

FLUSSO RIFIUTI 2024 (Pesi in Ton)																	
COMUNE	CARTA	CARTONE	FORSU	INERTI	INGOMBRANTI	LEGNO	METALLO	PLASTICA	RAEE	SPAZZAMENTO	TESSILI	VERDE	VETRO	ALTRO	INDIFFERENZIATO	COMPOSTAGGIO	Totale complessivo
COMUNE DI CASARZA LIGURE	422	3	448	22	51	118	34	258	39	2	26	188	234	11	985	271	2.842
COMUNE DI CASTIGLIONE CHIAVARESE	59		26	6	15	25	10	55	13		5	1	66	2	434	95	717
COMUNE DI CHIAVARI	1.012	1.136	2.845		197	532	67	1.176	101	167	123	485	1.241	54	4.332	141	13.470
COMUNE DI LAVAGNA	519	480	1.387		235	159	7	518	45	110	15	152	718	6	2.463	178	6.813
COMUNE DI MONEGLIA	227	0	234	7	36	60	17	174	26	12	7	200	212	5	936	121	2.154
COMUNE DI PORTOFINO	82		173	1	15	14	2	48		9		13	145		297	4	798
COMUNE DI RAPALLO	1.500	826	2.387	142	245	549	93	1.791	175	174	97	324	1.555	42	6.078	90	15.979
COMUNE DI SANTA MARGHERITA LIGURE	779		1.541	73	125	431	148	506	118	142	31	442	818	21	1.695	120	6.872
COMUNE DI SESTRI LEVANTE	772	664	2.260	68	182	326	100	839	99	242	87	575	1.104	25	3.007	268	10.349
COMUNE DI ZOAGLI	201	47	194	14	53	77	7	147	21	33	5	99	100	4	352	54	1.353
Totale complessivo	5.574	3.157	11.495	332	1.155	2.291	485	5.512	636	890	397	2.480	6.194	171	20.578	1.342	61.347
OBIETTIVI 2025																	
COMUNE	CARTA	CARTONE	FORSU	INERTI	INGOMBRANTI	LEGNO	METALLO	PLASTICA	RAEE	SPAZZAMENTO	TESSILI	VERDE	VETRO	ALTRO	INDIFFERENZIATO	COMPOSTAGGIO	Totale complessivo
COMUNE DI CASARZA LIGURE	458	3	492	22	52	122	35	290	40	2	29	215	240	12	760	339	3.112
COMUNE DI CASTIGLIONE CHIAVARESE	90	-	60	6	16	26	10	19	14	-	6	30	87	2	280	119	764
COMUNE DI CHIAVARI	1.198	1.176	3.120	-	204	551	69	1.366	105	173	135	615	1.322	56	3.354	176	13.620
COMUNE DI LAVAGNA	595	496	1.504	-	244	164	7	593	46	114	21	194	736	6	1.995	223	6.938
COMUNE DI MONEGLIA	256	0	271	7	38	62	17	202	27	13	10	220	218	5	760	151	2.257
COMUNE DI PORTOFINO	99	-	195	1	16	14	2	64	-	9	1	25	156	-	228	5	814
COMUNE DI RAPALLO	1.897	854	2.853	145	254	568	96	2.195	181	180	113	631	1.681	44	4.199	113	16.004
COMUNE DI SANTA MARGHERITA LIGURE	842	-	1.636	75	130	447	153	562	122	147	36	700	839	22	1.397	150	7.257
COMUNE DI SESTRI LEVANTE	868	688	2.417	70	188	337	103	936	102	250	95	637	1.131	26	2.494	335	10.677
COMUNE DI ZOAGLI	218	49	215	14	55	80	8	163	22	34	6	110	105	4	271	68	1.421
Totale complessivo	6.521	3.267	12.763	340	1.196	2.371	502	6.391	659	922	452	3.376	6.514	177	15.736	1.677	62.863

La stima del raggiungimento degli obiettivi 2025 è stata calcolata tenendo conto della configurazione a regime di tutti i servizi, comprese le attivazioni dei sistemi di limitazione del conferimento, ove previsti.

TEMPI DI RECUPERO PER SERVIZI NON ESEGUITI

BASSA STAGIONE			
SERVIZIO	TEMPI DI RECUPERO	ECCEZZIONI	TEMPI DI RECUPERO
Raccolte Porta a Porta	24 ore	N.P.	N.P.
Raccolta Stradale e di prossimità	72 ore	Punti Sensibili* ed isole informatizzate se presenti	24 ore
Spazzamenti	2 giorni lavorativi	Punti Sensibili*	24 ore
ALTA STAGIONE			
SERVIZIO	TEMPI DI RECUPERO	ECCEZZIONI	TEMPI DI RECUPERO
Raccolte Porta a Porta	24 ore	N.P.	N.P.
Raccolta Stradale e di prossimità	24 ore	N.P.	N.P.
Spazzamenti	24 ore	Raccolte in Zone Periferiche	72 ore
		Spazzamenti in Zone Periferiche	2 giorni lavorativi

\*Per i PUNTI SENSIBILI si rimanda alla mappatura inserita nel POE



FORNITURE ANNUALI

SACCHI	COMUNE	SERVIZIO	CODIFICA	DESCRIZIONE	Quantità da progetto
	ZOAGLI	ORG_UD	SACCHI 10/12 lt	SACCHI 10/12 LITRI BIODEGRADABILI	260.000
	ZOAGLI	ORG_UND	SACCHI 120 lt	SACCHI 120 LITRI IN CARTA	15.808
	ZOAGLI	ORG_UNDS	SACCHI 120 lt	SACCHI 120 LITRI IN CARTA	2.500
	ZOAGLI	CAR_UD	SACCHI 35 lt	SACCHI 35 LITRI CARTA	44.928
	ZOAGLI	SECCO_UD	SACCHI 60/70 lt QRCODE	SACCHI 60 LT POLIETILENE CON MICROCHIP	44.928
	ZOAGLI	SECCO_UND	SACCHI 70/80 lt QRCODE	SACCHI 70/80 LT POLIETILENE CON MICROCHIP	11.856
	ZOAGLI	SECCO_UND	SACCHI 70/80 lt QRCODE	SACCHI 70/80 LT POLIETILENE CON MICROCHIP	2.500
	ZOAGLI	PLA_UD	SACCHI 110 lt	SACCHI 110 LT POLIETILENE	44.928
	ZOAGLI	PLA_UND	SACCHI 110 lt	SACCHI 110 LT POLIETILENE	3.120
	ZOAGLI	PSA		PANNOLINI	2.500
	ZOAGLI	PSA		PANNOLINI LAVABILI	50

**FORNITURE TOTALI APPALTO – SERVIZI DI RACCOLTA**

	COMUNE	SERVIZIO	CODIFICA	DESCRIZIONE	Quantità da progetto
	ZOAGLI	ORG_UD	MASTELLI 10 lt	BIDONE DA 10 LITRI – AREATO	2.500
	ZOAGLI	PLASTICA_UD+UND	ECOSHOPPER	BORSA RIUTILIZZABILE	1.760
	ZOAGLI	VETRO_UD	ECOSHOPPER	BORSA RIUTILIZZABILE	1.700
	ZOAGLI	CARTA_UD	ECOSHOPPER	BORSA RIUTILIZZABILE	1.700
	ZOAGLI	RETI_PORTO		CESTE IN METALLO	1
	ZOAGLI	ORG	CARRELLATI 120 lt RFID	BIDONE DA 120 LITRI CON MICROCHIP	33
	ZOAGLI	ORG_UND	CARRELLATI 120 lt RFID	BIDONE DA 120 LITRI CON MICROCHIP	50
	ZOAGLI	VETRO	CARRELLATI 120 lt RFID	BIDONE DA 120 LITRI CON MICROCHIP	34
	ZOAGLI	OLIO	CARRELLATI 120 lt RFID	BIDONE DA 120 LITRI CON MICROCHIP	3
	ZOAGLI	MERCATO	CARRELLATI 240 lt RFID	BIDONE DA 240 LITRI CON MICROCHIP	10
	ZOAGLI	FIERE	CARRELLATI 240 lt RFID	BIDONE DA 240 LITRI CON MICROCHIP	10
	ZOAGLI	MERCATO	CARRELLATI 360 lt RFID	CASSONETTO DA 360 LT. CON MICROCHIP	5
	ZOAGLI	FIERE	CARRELLATI 360 lt RFID	CASSONETTO DA 360 LT. CON MICROCHIP	5
	ZOAGLI	SECCO	CARRELLATI 360 lt RFID	CASSONETTO DA 360 LT. CON MICROCHIP	32
	ZOAGLI	CAR	CARRELLATI 360 lt RFID	CASSONETTO DA 360 LT. CON MICROCHIP	37
	ZOAGLI	PLA	CARRELLATI 360 lt RFID	CASSONETTO DA 360 LT. CON MICROCHIP	35
	ZOAGLI	VERDE	CAMPANA 3000 lt	CASSONETTO STRADALE 3000 LT.	3
	ZOAGLI	CARD_UD	BADGE PERSONALIZZATO	CARD ELETTRONICA PER I CONFERIMENTI	2.500
	ZOAGLI	COMPOST	COMPOSTIERA	COMPOSTER DA 310 LT.	50
	ZOAGLI	COMPOST	ATTREZZATURA COMPOST	FLACONE ENZIMI – MANUALE	50
	ZOAGLI	ABITI		CONTENITORE DA 2MC	3
	ZOAGLI	PILE		CONTENITORE DA INTERNI PER PILE DA 22 LT	12
	ZOAGLI	FARMACI		CONTENITORI PER FARMACI DA 115 LT CON BASE IN CEMENTO SENZA CESTINO INTERNO	4
	ZOAGLI	TRASBORDO_ORG	CONTAINER 22 MC A TENUTA	CONTAINER SCARRABIL 22 MC CON COPERCHIO A TENUTA STAGNA	1
	ZOAGLI	TRASBORDO_VET	CONTAINER 22 MC A TENUTA	CONTAINER SCARRABIL 22 MC CON COPERCHIO A TENUTA STAGNA	0

FORNITURE TOTALI APPALTO – MIGLIORIE

MIGLIORIE	COMUNE	SERVIZIO	CODIFICA	DESCRIZIONE	Quantità da progetto
	ZOAGLI	A1_NE_VERDE	IESI CASSONETTI GRANDI	CASSONETTO DA 2500/3800	2
	ZOAGLI	A1_PICCOLI_RAE	CONTENITORE RAE	CONTENITORE PICCOLI RAE	4
	ZOAGLI	A1_TONER	CONTENITORE TONER	CONTENITORE TONER	4
	ZOAGLI	A1_MASCHERAMENTI	MASCHERAMENTI	MASCHERAMENTI	1
	ZOAGLI	A1_DEIEZIONI	SPRUZZINO PER DEIEZIONI CANINE	SPRUZZINO PER DEIEZIONI CANINE	21
	ZOAGLI	A2_ECOBOX_ABITI	ECOBX ABI	ECOBX ABI	7
	ZOAGLI	A2_STR_PUBBLICHE	CONTENITORI PER STRUTTURE PUBBLICHE	CONTENITORI PER STRUTTURE PUBBLICHE	2
	ZOAGLI	A2_POSTAZIONI_COMUNI	POSTAZIONI PER RD PRESSO SEDI COMUNALI	POSTAZIONI PER RD PRESSO SEDI COMUNALI	15
	ZOAGLI	A4_CESTINI	CESTINI	CESTINI	4
	ZOAGLI	A4_PILE	CONTENITORI PER PILE	CONTENITORI PER PILE	5
	ZOAGLI	A4_DOG_TOILETTE	DOG TOILETTE	DOG TOILETTE	4
	ZOAGLI	A4_SACCHI_DOG_TOILETTE	SCATOLE SACCHI DOG TOILETTE	SCATOLE SACCHI DOG TOILETTE	6
	ZOAGLI	A4_CESTINI_COMP	CESTINI COMPATTANTI	CESTINI COMPATTANTI	1
	ZOAGLI	A7_GABBIE	GABBIE PER MASTELLI E CARRELLATI	GABBIE PER MASTELLI E CARRELLATI	1
	ZOAGLI	A7_GANCI	GANCI REGGI SACCO	GANCI REGGI SACCO	21
	ZOAGLI	A7_SERRATURA	SERRATURA GRAVITAZIONALE	SERRATURA GRAVITAZIONALE	6
	ZOAGLI	A7_ECOCAM	ECOCAM	ECOCAM	1
	ZOAGLI	A8_TRESPOLI	TRESPOLI	TRESPOLI SPIAGGIA A 4 SCOMPARTI	2

## C. PIANO DI CONTROLLO SULLO STATO DI RIEMPIMENTO E DI CORRETTO FUNZIONAMENTO DELLE AREE DI RACCOLTA STRADALE E DI PROSSIMITA'

Per i punti sopra elencati si rimanda all'Allegato **“Piano di controllo della conformità dei conferimenti e del materiale derivante dalla raccolta differenziata”**

## D. SERVIZI DI COMUNICAZIONE E SENSIBILIZZAZIONE E DI START UP DI NUOVI SERVIZI

In riferimento al piano di comunicazione, viene mantenuta valida la proposta inviata in data 15/10/2024 con protocollo n. Prot. 0242721.U., che si allega nuovamente per comodità. Il piano di comunicazione è stato integrato con un nuovo allegato contenente:

- Un progetto sul corretto riciclo del vetro;
- I next steps per avviare il compostaggio domestico digitale;
- La proposta per la campagna estiva 2025 (PuLido).

## E. SINTESI PERSONALE

## F. SINTESI PARCO MEZZI

## G. ELENCO VIE DIVISE PER SERVIZIO

## H. PIANIFICAZIONE RACCOLTA E SPAZZAMENTI

Per i punti sopra elencati si rimanda all'Allegato **“Zoagli \_ Sintesi e Pianificazione”**