

Lotto 1: Bacino del Tigullio

CIG 9449859E54

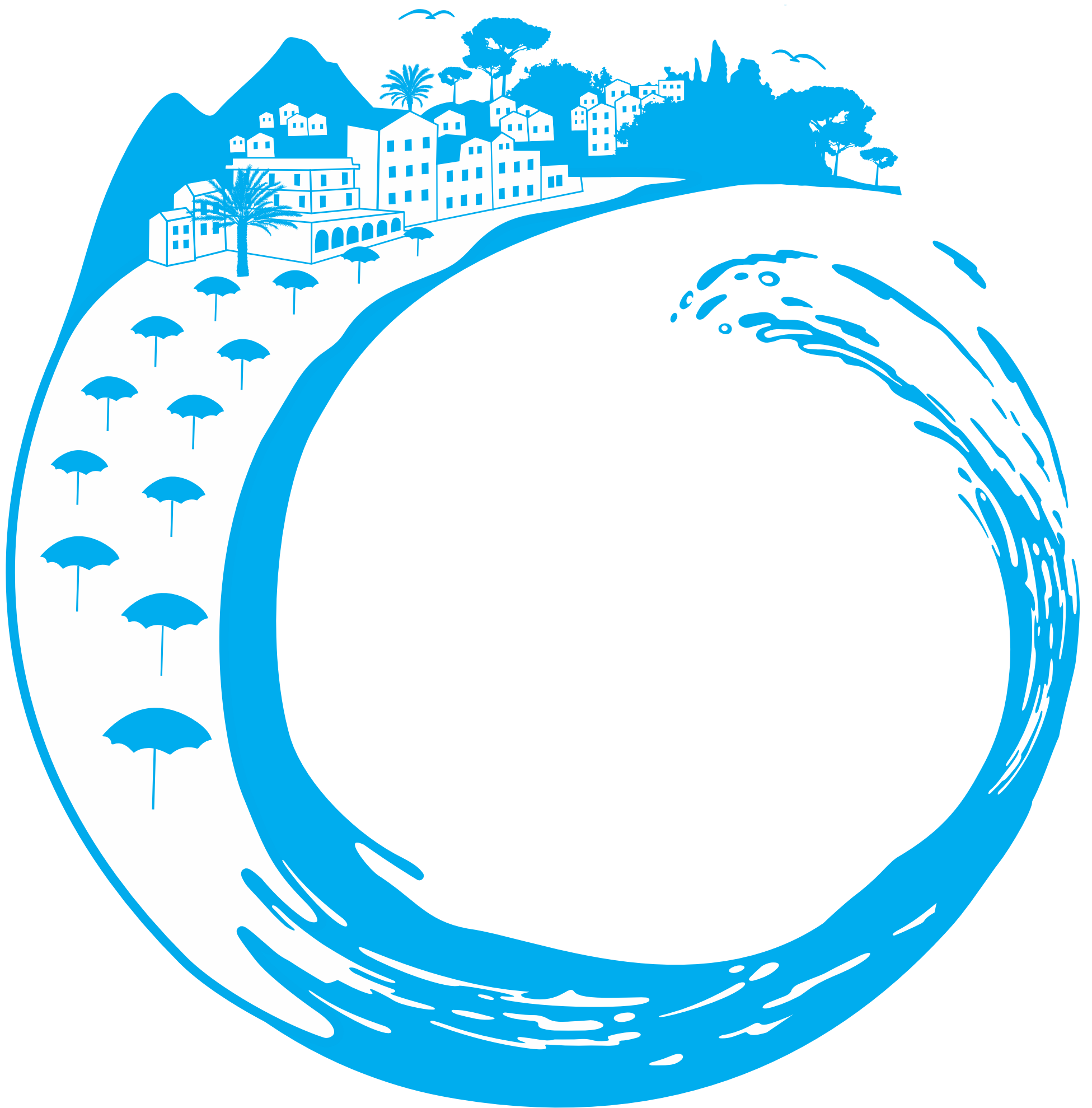

 **Aprica**
GRUPPO a2a

Piano operativo esecutivo
COMUNE DI SESTRI LEVANTE
POE_2025_Vers.03_24022025

SOMMARIO ATTIVITÀ SUL TERRITORIO:

RACCOLTE UD (UTENZE DOMESTICHE):..... 3

RACCOLTE UND (UTENZE NON DOMESTICHE):..... 4

ISOLE INFORMATIZZATE:..... 5

RACCOLTA STRADALE NORD ENGINEERING E CAMPANE:..... 6

SPAZZAMENTI MANUALI:..... 7

SPAZZAMENTI MECCANIZZATI:..... 8

RIFIUTI ABBANDONATI:..... 8

LAVAGGIO STRADE: 9

SERVIZI A CHIAMATA (SU PRENOTAZIONE): 10

CONTENITORI SUL TERRITORIO:..... 10

MERCATI, SAGRE E MANIFESTAZIONI:..... 11

RIFIUTI CIMITERIALI:..... 11

ECO AUSILIARI/ECOSPORTELLO: 12

LAVAGGIO CONTENITORI: 13

DISERBO: 14

CENTRO DI RACCOLTA (CDR):..... 17

PULIZIA SPIAGGE:..... 18

AUTOCOMPOSTAGGIO:..... 18

RACCOLTA CARTA 1T 19

RACCOLTA CARTA UND 1T 20

RACCOLTA INDIFFERENZIATO 21

RACCOLTA ORGANICO UD 1T 22

RACCOLTA ORGANICO UND 1T 23

RACCOLTA PLASTICA UD 1T 24

RACCOLTA VETRO 1T 25

RACCOLTA VETRO UND 1T 26

RACCOLTA CARTA UND 2T 1

RACCOLTA CASSONETTI..... 2

RACCOLTA INDIFFERENZIATO UND 1T 3

RACCOLTA INDIFFERENZIATO UND 2T 4

RACCOLTA PLASTICA UND 1T 5

RACCOLTA PLASTICA UND 2T 6

SPAZZAMENTO MANUALE 1T..... 7

SPAZZAMENTO MANUALE 2T..... 8

SPAZZAMENTO MANUALE 3T 9

SPAZZAMENTO MANUALE FUORI CASSONETTO 10

SPAZZAMENTO MECCANICO 1T 11

SPAZZAMENTO MECCANICO 1T 12

SPAZZAMENTO MANUALE MANDELA..... 13

SPAZZAMENTO MANUALE AUTOSTRADA..... 14

SPAZZAMENTO MANUALE CENTRO 15

SPAZZAMENTO MANUALE CARRUGGIO 16

RACCOLTA CASSETTE 17

LEGENDA:

ODL _ Ordine di Lavoro

PROSSIMITA’ _ carrellati e cassonetti presenti sul territorio (mini-isole) ad accesso controllato

NORD ENGINNERING _ raccolta dedicata alle postazioni Nord Engineering presenti sul territorio

Legenda definizione “Turno”:

La durata del turno è di 6 ore e 30 minuti.

Dove non è indicato il turno, espresso con un orario definito, si intende:

- Primo: turno mattutino, in un range orario che va dalle ore 04:00 alle ore 13:00;
- Secondo: turno pomeridiano, in un range orario che va dalle ore 12:00 alle ore 21:00;
- Notturno: turno serale/notturno, in un range orario che va dalle ore 20:00 alle ore 04:00.

RACCOLTE UD (UTENZE DOMESTICHE):

Zona 02

Raccolta Porta a Porta - Utenze Domestiche – Zona 02															
Materiale	Modalità	Turno	L	Ma	Me	G	V	S	D	Frequenza	Dal	Al	Veicolo	ODL	Mappa
Carta	PaP	Primo		X						1/7	Tutto l'anno		Costipatore C	RACCOLTA CARTA 1T	322462
	PaP	Primo		X						1/7	Tutto l'anno		Costipatore C	RACCOLTA CARTA 1T	322478
	PaP	Primo		X						1/7	Tutto l'anno		Costipatore C	RACCOLTA CARTA 1T	322464
	PaP	Primo		X						1/7	Tutto l'anno		Costipatore C	RACCOLTA CARTA 1T	322465
	PaP	Primo		X						1/7	Tutto l'anno		Costipatore C	RACCOLTA CARTA 1T	322466
	PaP	Primo		X						1/7	Tutto l'anno		Costipatore B	RACCOLTA CARTA 1T	322467
	PaP	Primo		X						1/7	01/06	30/09	Costipatore B	RACCOLTA CARTA 1T	322463
Plastica e Lattine	PaP	Primo						X		1/7	Tutto l'anno		Costipatore C	RACCOLTA PLASTICA 1T	320813
	PaP	Primo						X		1/7	Tutto l'anno		Costipatore C	RACCOLTA PLASTICA 1T	320814
	PaP	Primo						X		1/7	Tutto l'anno		Costipatore C	RACCOLTA PLASTICA 1T	320815
	PaP	Primo						X		1/7	Tutto l'anno		Costipatore C	RACCOLTA PLASTICA 1T	320816
	PaP	Primo						X		1/7	Tutto l'anno		Costipatore C	RACCOLTA PLASTICA 1T	320817
	PaP	Primo						X		1/7	Tutto l'anno		Costipatore B	RACCOLTA PLASTICA 1T	320819
	PaP	Primo						X		1/7	01/06	30/09	Costipatore B	RACCOLTA PLASTICA 1T	320818
Organico	PaP	Primo	X		X		X			3/7	Tutto l'anno		Costipatore C	RACCOLTA ORAGNICO 1T	317496
	PaP	Primo	X		X		X			3/7	Tutto l'anno		Costipatore C	RACCOLTA ORAGNICO 1T	317497
	PaP	Primo	X		X		X			3/7	Tutto l'anno		Costipatore C	RACCOLTA ORAGNICO 1T	317498
	PaP	Primo	X		X		X			3/7	Tutto l'anno		Costipatore C	RACCOLTA ORAGNICO 1T	317499
	PaP	Primo	X		X		X			3/7	Tutto l'anno		Costipatore C	RACCOLTA ORAGNICO 1T	317500
	PaP	Primo	X		X		X			3/7	Tutto l'anno		Costipatore B	RACCOLTA ORAGNICO 1T	317501
	PaP	Primo	X		X		X			3/7	01/06	30/09	Costipatore B	RACCOLTA ORAGNICO 1T	317502
Pannolini*	PaP	Primo	X			X		X		3/7	Tutto l'anno		Costipatore B	RACCOLTA INDIFFERENZIATO PANNOLINI 1T	Tutto
Secco	PaP	Primo				X				1/7	Tutto l'anno		Costipatore C	RACCOLTA INDIFFERENZIATO 1T	320771
	PaP	Primo				X				1/7	Tutto l'anno		Costipatore C	RACCOLTA INDIFFERENZIATO 1T	320772
	PaP	Primo				X				1/7	Tutto l'anno		Costipatore C	RACCOLTA INDIFFERENZIATO 1T	320773
	PaP	Primo				X				1/7	Tutto l'anno		Costipatore C	RACCOLTA INDIFFERENZIATO 1T	320774
	PaP	Primo				X				1/7	Tutto l'anno		Costipatore C	RACCOLTA INDIFFERENZIATO 1T	320788
	PaP	Primo				X				1/7	Tutto l'anno		Costipatore B	RACCOLTA INDIFFERENZIATO 1T	320785
	PaP	Primo				X				1/7	01/06	30/09	Costipatore B	RACCOLTA INDIFFERENZIATO 1T	320775

*PANNOLINI: servizio svolto PaP in tutto il territorio comunale (zona_01, zona_02 e zona_03)

La raccolta porta a porta in zona_02 a Sestri Levante comprende un passaggio nelle giornate previste nel prospetto sopra indicato. Nel servizio dedicato alle UD viene ritirato quanto conferito in mastelli, sacchi, carrellati (compresi quelli condominiali) e sfuso (carta) che potranno essere esposti dalle ore 19:00 alle ore 21:00 del giorno precedente a quello di raccolta. Il conferimento deve essere fatto a livello strada.

Zona 03

Raccolta Porta a Porta - Utenze Domestiche – Zona 03															
Materiale	Modalità	Turno	L	Ma	Me	G	V	S	D	Frequenza	Dal	Al	Veicolo	ODL	Mappa
Carta	Prossimità	Primo	X			X				2/7	Tutto l'anno		Costipatore C	RACCOLTA CARTA 1T	322468
Plastica e Lattine	Prossimità	Primo			X			X		2/7	Tutto l'anno		Costipatore C	RACCOLTA PLASTICA 1T	320812
Organico	Prossimità	Primo		X			X			2/7	Tutto l'anno		Costipatore C	RACCOLTA ORGANICO 1T	317503-317506
Secco	Prossimità	Primo		X			X			2/7	Tutto l'anno		Costipatore C	RACCOLTA SECCO 1T	320777
Vetro	Prossimità	Primo			X					1/7	Tutto l'anno		Costipatore C	RACCOLTA VETRO 1T	317557

La raccolta di prossimità in zona_03 a Sestri Levante comprende un passaggio nelle giornate previste nel prospetto sopra indicato. Nel servizio dedicato alle UD viene ritirato quanto conferito in cassonetti posizionati sul territorio ad uso esclusivo dei residenti nel territorio comunale. I contenitori verranno chiusi con serratura dedicata alle utenze

RACCOLTE UND (UTENZE NON DOMESTICHE):

Bassa Stagione (dal 01/10 al 31/05)

Raccolta Porta a Porta Utenze Non Domestiche															
Materiale	Modalità	Turno	L	Ma	Me	G	V	S	D	Frequenza	Dal	Al	Veicolo	ODL	Mappa
Carta	PaP	Primo	X	X	X	X	X	X		6/7	01/10	31/05	ACL	RACCOLTA CARTA UND 1T	322472
Carta	PaP	Primo	X	X	X	X	X	X	X	7/7	01/10	31/05	Costipatore B	RACCOLTA CARTA UND 1T	322469
Carta	PaP	Primo	X	X	X	X	X	X	X	7/7	01/10	31/05	Costipatore B	RACCOLTA CARTA UND 1T	322470 - 322476
Carta	PaP	Primo	X	X	X	X	X	X	X	7/7	01/10	31/05	Costipatore B	RACCOLTA CARTA UND 1T	322473
Carta	PaP	Primo	X	X	X	X	X	X	X	7/7	01/10	31/05	Costipatore B	RACCOLTA CARTA UND 1T	322471
Plastica e Lattine	PaP	Primo	X		X		X		X	4/7	01/10	31/05	ACL	RACCOLTA PLASTICA UND 1T	320821 - 320823
Plastica e Lattine	PaP	Primo	X		X		X		X	4/7	01/10	31/05	ACL	RACCOLTA PLASTICA UND 1T	320822 - 320810
Plastica e Lattine	PaP	Primo	X		X		X		X	4/7	01/10	31/05	ACL	RACCOLTA PLASTICA UND 1T	320808
Plastica e Lattine	PaP	Primo	X		X		X		X	4/7	01/10	31/05	ACL	RACCOLTA PLASTICA UND 1T	320809
Plastica e Lattine	PaP	Primo	X		X		X		X	4/7	01/10	31/05	ACL	RACCOLTA PLASTICA UND 1T	320811
Vetro	PaP	Primo	X	X		X		X		4/7	01/10	31/05	Costipatore C	RACCOLTA VETRO UND 1T	317555
Secco	PaP	Primo		X		X		X	X	4/7	01/10	31/05	ACL	RACCOLTA INDIFFERENZIATO UND 1T	320778
Secco	PaP	Primo		X		X		X	X	4/7	01/10	31/05	ACL	RACCOLTA INDIFFERENZIATO UND 1T	320779
Secco	PaP	Primo		X		X		X	X	4/7	01/10	31/05	ACL	RACCOLTA INDIFFERENZIATO UND 1T	320780
Secco	PaP	Primo		X		X		X	X	4/7	01/10	31/05	ACL	RACCOLTA INDIFFERENZIATO UND 1T	320781
Secco	PaP	Primo		X		X		X	X	4/7	01/10	31/05	ACL	RACCOLTA INDIFFERENZIATO UND 1T	320782
Secco	PaP	Primo		X		X		X	X	4/7	01/10	31/05	ACL	RACCOLTA INDIFFERENZIATO UND 1T	320783
Umido	PaP	Primo	X	X	X	X	X	X	X	7/7	01/10	31/05	Costipatore B	RACCOLTA ORGANICO UND 1T	317504
Umido	PaP	Primo	X	X	X	X	X	X	X	7/7	01/10	31/05	Costipatore B	RACCOLTA ORGANICO UND 1T	317505 - 317508
Cassette Legno e Plastica	PaP	Primo	X	X	X	X	X	X	X	7/7	01/10	31/05	Costipatore B	RACCOLTA LEGNO UND 1T	CASSETTE

La raccolta porta a porta per le Utenze Non Domestiche a Sestri Levante comprende un passaggio nelle giornate previste nel prospetto sopra indicato. Nel servizio dedicato alle UND viene ritirato quanto conferito in carrellati, cassonetti, sacchi e sfuso (carta) che potranno essere conferiti nei seguenti orari:

Carta

Plastica e Lattine

Vetro

Secco

Umido

Cassette Legno e Plastica

Carta-Secco-Plastica

dalle 12:30 alle 13:30

dalle 07:00 alle 09:30

dalle 22:00 alle 06:00

dalle 07:00 alle 09:30

dalle 22:00 alle 06:00

dalle 06:00 alle 08:00

dalle 12:00 alle 13:00

utenze di Via XXV Aprile

Alta Stagione (dal 01/06 al 30/09)

Raccolta Porta a Porta Utenze Non Domestiche															
Materiale	Modalità	Turno	L	Ma	Me	G	V	S	D	Frequenza	Dal	Al	Veicolo	ODL	Mappa
Carta	PaP	Primo	X	X	X	X	X	X		6/7	01/06	30/09	ACL	RACCOLTA CARTA UND 1T	322472
Carta	PaP	Primo	X	X	X	X	X	X	X	7/7	01/06	30/09	Costipatore B	RACCOLTA CARTA UND 1T	322469
Carta	PaP	Primo	X	X	X	X	X	X	X	7/7	01/06	30/09	Costipatore B	RACCOLTA CARTA UND 1T	322470 - 322476
Carta	PaP	Primo	X	X	X	X	X	X	X	7/7	01/06	30/09	Costipatore B	RACCOLTA CARTA UND 1T	322473
Carta	PaP	Primo	X	X	X	X	X	X	X	7/7	01/06	30/09	Costipatore B	RACCOLTA CARTA UND 1T	322471
Plastica e Lattine	PaP	Primo	X	X	X	X	X	X	X	7/7	01/06	30/09	ACL	RACCOLTA PLASTICA UND 1T	320821 - 320823
Plastica e Lattine	PaP	Primo	X	X	X	X	X	X	X	7/7	01/06	30/09	ACL	RACCOLTA PLASTICA UND 1T	320822 - 320810
Plastica e Lattine	PaP	Primo	X	X	X	X	X	X	X	7/7	01/06	30/09	ACL	RACCOLTA PLASTICA UND 1T	320808
Plastica e Lattine	PaP	Primo	X	X	X	X	X	X	X	7/7	01/06	30/09	ACL	RACCOLTA PLASTICA UND 1T	320809
Plastica e Lattine	PaP	Primo	X	X	X	X	X	X	X	7/7	01/06	30/09	ACL	RACCOLTA PLASTICA UND 1T	320811
Vetro	PaP	Primo	X	X	X	X	X	X	X	7/7	01/06	30/09	Costipatore C	RACCOLTA VETRO UND 1T	317555
Secco	PaP	Primo	X	X	X	X	X	X	X	7/7	01/06	30/09	ACL	RACCOLTA INDIFFERENZIATO UND 1T	320778
Secco	PaP	Primo	X	X	X	X	X	X	X	7/7	01/06	30/09	ACL	RACCOLTA INDIFFERENZIATO UND 1T	320779
Secco	PaP	Primo	X	X	X	X	X	X	X	7/7	01/06	30/09	ACL	RACCOLTA INDIFFERENZIATO UND 1T	320780
Secco	PaP	Primo	X	X	X	X	X	X	X	7/7	01/06	30/09	ACL	RACCOLTA INDIFFERENZIATO UND 1T	320781
Secco	PaP	Primo	X	X	X	X	X	X	X	7/7	01/06	30/09	ACL	RACCOLTA INDIFFERENZIATO UND 1T	320782
Secco	PaP	Primo	X	X	X	X	X	X	X	7/7	01/06	30/09	ACL	RACCOLTA INDIFFERENZIATO UND 1T	320783
Umido	PaP	Primo	X	X	X	X	X	X	X	7/7	01/06	30/09	Costipatore C	RACCOLTA ORGANICO UND 1T	317504
Umido	PaP	Primo	X	X	X	X	X	X	X	7/7	01/06	30/09	Costipatore C	RACCOLTA ORGANICO UND 1T	317505 - 317508
Cassette Legno e Plastica	PaP	Primo	X	X	X	X	X	X	X	7/7	01/06	30/09	Costipatore B	RACCOLTA LEGNO UND 1T	CASSETTE

La raccolta porta a porta per le Utenze Non Domestiche a Sestri Levante comprende un passaggio nelle giornate previste nel prospetto sopra indicato. Nel servizio dedicato alle UND viene ritirato quanto conferito in carrellati, cassonetti, sacchi e sfuso (carta) che potranno essere conferiti nei seguenti orari:

Carta

Carta

Plastica e Lattine

Vetro

Secco

Umido

Cassette Legno e Plastica

Carta-Secco-Plastica

dalle 07:00 alle 09:30

dalle 12:30 alle 13:30

dalle 07:00 alle 09:30

dalle 22:00 alle 06:00

dalle 07:00 alle 09:30

dalle 22:00 alle 06:00

dalle 06:00 alle 08:00

dalle 12:00 alle 13:00

utenze di Via XXV Aprile

Raccolta Porta a Porta Stabilimenti Balneari e Spiagge Libere													
Materiale	Modalità	Turno	L	Ma	Me	G	V	S	D	Frequenza	Dal	Al	Veicolo
Carta	PaP	Primo	X	X	X	X	X	X	X	7/7	01/05	30/09	Costipatore B
Plastica e Lattine	PaP	Primo	X	X	X	X	X	X	X	7/7	01/05	30/09	Costipatore B
Vetro	PaP	Primo	X	X	X	X	X	X	X	7/7	01/05	30/09	Costipatore B
Secco	PaP	Primo	X	X	X	X	X	X	X	7/7	01/05	30/09	Costipatore B

Raccolta dedicata Carruggio														
Materiale	Modalità	Turno	L	Ma	Me	G	V	S	D	Frequenza	Dal	Al	Veicolo	
Carta	PaP	Primo	X	X	X	X	X	X	X	7/7	01/05	30/09	Costipatore B	<u>322472</u>
Plastica e Lattine	PaP	Primo	X	X	X	X	X	X	X	7/7	01/05	30/09	Costipatore B	<u>322472</u>
Secco	PaP	Primo	X	X	X	X	X	X	X	7/7	01/05	30/09	Costipatore B	<u>322472</u>

ISOLE INFORMATIZZATE:

Elenco Ecoisole Modulari Informatizzate:

- Piazza della Stazione FFSS – di fronte alla Farmacia Comunale civ.6
- Via Gramsci, stazione FFSS Riva Trigoso
- Via Fascie “Rotonda Fagiolo”
- Via Bozzano
- Traversa di Viale Dante, zona “Coop”
- P.le Enzo Grilli, zona condominiale UA4
- Via della Chiusa, zona condominiale UA4
- Frazione Santa Vittoria, presso Piazza di Fronte alla Chiesa
- Via Palermo, condominio civ. 21
- Località San Bernardo, fermata autobus presso la Chiesa

Elenco Stazioni di Conferimento Controllato:

- Zona Autostradale Sestri Levante
- Via Caboto, Riva Trigoso
- Piazza Italia
- Piazzale Falcone-Borsellino

Bassa Stagione (dal 01/10 al 31/05)

Raccolta Isole Informatizzate – 1 passaggio tra le 05:00 e le 11:30														
Materiale	Modalità	Turno	L	Ma	Me	G	V	S	D	Frequenza	Dal	Al	Veicolo	ODL
Carta	Isole Informatizzate	Primo	X	X	X	X	X	X	X	7/7	01/10	31/05	Costipatore	RACCOLTA CARTA 1T
Plastica e Lattine	Isole Informatizzate	Primo	X	X	X	X	X	X	X	7/7	01/10	31/05	Costipatore	RACCOLTA PLASTICA 1T
Secco	Isole Informatizzate	Primo	X	X	X	X	X	X	X	7/7	01/10	31/05	Costipatore	RACCOLTA INDIFFERENZIATO 1T
Organico	Isole Informatizzate	Primo	X	X	X	X	X	X	X	7/7	01/10	31/05	Costipatore	RACCOLTA ORGANICO 1T

Alta Stagione (dal 01/06 al 30/09)

Raccolta Isole Informatizzate - 1 passaggio tra le 05:00 e le 11:30														
Materiale	Modalità	Turno	L	Ma	Me	G	V	S	D	Frequenza	Dal	Al	Veicolo	ODL
Carta	Isole Inf.	Primo	X	X	X	X	X	X	X	7/7	01/06	30/09	Costipatore	RACCOLTA CARTA 1T
Plastica e Lattine	Isole Inf.	Primo	X	X	X	X	X	X	X	7/7	01/06	30/09	Costipatore	RACCOLTA PLASTICA 1T
Secco	Isole Inf.	Primo	X	X	X	X	X	X	X	7/7	01/06	30/09	Costipatore	RACCOLTA INDIFFERENZIATO 1T
Organico	Isole Inf.	Primo	X	X	X	X	X	X	X	7/7	01/06	30/09	Costipatore	RACCOLTA ORGANICO 1T

RACCOLTA STRADALE NORD ENGINEERING E CAMPANE:

Bassa Stagione (dal 01/10 al 31/05)*

Raccolta Nord Engineering – Zona 01															
Materiale	Modalità	Turno	L	Ma	Me	G	V	S	D	Frequenza	Dal	Al	Veicolo	ODL	Mappe
Carta	Stradale	Primo		X		X		X		3/7	01/10	31/05	Lift-car	RACCOLTA CARTA CASSONETTI 1T	<u>322477</u>
Plastica e Lattine	Stradale	Primo	X		X		X			3/7	01/10	31/05	Lift-car	RACCOLTA PLASTICA CASSONETTI 1T	<u>320826</u>
Vetro	Stradale	Primo			X					1/7	01/10	31/05	Lift-car	RACCOLTA VETRO CASSONETTI 1T	<u>000</u>
Umido	Stradale	Primo		X		X		X		3/7	01/10	31/05	Lift-car	RACCOLTA ORGANICO CASSONETTI 1T	<u>317507</u>
Secco	Stradale	Primo	X		X		X			3/7	01/10	31/05	Lift-car	RACCOLTA SECCO CASSONETTI 1T	<u>320787</u>

Alta Stagione (dal 01/06 al 30/09)

Raccolta Nord Engineering – Zona 01															
Materiale	Modalità	Turno	L	Ma	Me	G	V	S	D	Frequenza	Dal	Al	Veicolo	ODL	Mappe
Carta	Stradale	Primo	X	X	X	X	X	X	X	7/7	01/06	30/09	Lift-car	RACCOLTA CARTA CASSONETTI 1T	<u>322477</u>
Plastica e Lattine	Stradale	Primo	X	X	X	X	X	X	X	7/7	01/06	30/09	Lift-car	RACCOLTA PLASTICA CASSONETTI 1T	<u>320826</u>
Vetro	Stradale	Primo				X				1/7	01/06	30/09	Lift-car	RACCOLTA VETRO CASSONETTI 1T	<u>000</u>
Umido	Stradale	Primo	X		X		X		X	4/7	01/06	30/09	Lift-car	RACCOLTA ORGANICO CASSONETTI 1T	<u>317507</u>
Secco	Stradale	Primo	X	X	X	X	X	X	X	7/7	01/06	30/09	Lift-car	RACCOLTA SECCO CASSONETTI 1T	<u>320787</u>

*Si rimanda per i periodi di Natale e Pasqua alle frequenze di Alta Stagione

SPAZZAMENTI MANUALI:

Bassa stagione (dal 01/10 al 31/05)

Spazzamento Manuale Primo Turno

Spazzamento manuale - Primo Turno (06:00 - 12:30)														
Operatore	Zona	L	Ma	Me	G	V	S	D	Freq	Veicolo	Periodo		ODL	Mappa
											Dal	Al		
1	Centro	X	X	X	X	X	X	X	7/7	Porter	01/10	31/05	SPAZZAMENTO MANUALE 1T	<u>318045</u>
2	Glutton						X		1/7	Glutton	01/10	31/05	SPAZZAMENTO MANUALE 1T	<u>03</u>
3	Autostrada	X	X	X	X	X	X		6/7	Porter	01/10	31/05	SPAZZAMENTO MANUALE 1T	<u>02</u>
4	Carruggio	X	X	X	X	X	X	X	7/7	Porter	01/10	31/05	SPAZZAMENTO MANUALE 1T	<u>04</u>
5	Mandela	X	X	X	X	X	X		6/7	Porter	01/10	31/05	SPAZZAMENTO MANUALE 1T	<u>01</u>
6	Riva	X	X	X	X	X	X		6/7	Carretto	01/10	31/05	SPAZZAMENTO MANUALE 1T	<u>318046</u>
7	Riva	X	X	X	X	X	X	X	7/7	Porter	01/10	31/05	SPAZZAMENTO MANUALE 1T	<u>318046</u>

Spazzamento Manuale Secondo Turno

Spazzamento manuale - Secondo Turno (13:00 - 19:30)														
Operatore	Zona	L	Ma	Me	G	V	S	D	Freq	Veicolo	Periodo		ODL	Mappa
											Dal	Al		
1	Carruggio	X	X	X	X	X	X	X	7/7	Porter	01/10	31/05	SPAZZAMENTO MANUALE 2T	<u>318047</u>
2	Centro	X	X	X	X	X	X	X	7/7	Carretto	01/10	31/05	GIRO SOPPRESSO	

Spazzamento Manuale Serale

Spazzamento manuale – Turno Serale (18:00 - 00:30)														
Operatore	Zona	L	Ma	Me	G	V	S	D	Freq	Veicolo	Periodo		ODL	Mappa
											Dal	Al		
Servizio Non Previsto											01/10	31/05	SPAZZAMENTO MANUALE 3T	****

Alta Stagione (dal 01/06 al 30/09)

Spazzamento Manuale Primo Turno

Spazzamento manuale - Primo Turno (06:00 - 12:30)														
Operatore	Zona	L	Ma	Me	G	V	S	D	Freq	Veicolo	Periodo		Mappa	ODL
											Dal	Al		
1	Centro	X	X	X	X	X	X	X	7/7	Porter	01/06	30/09	SPAZZAMENTO MANUALE 1T	<u>318045</u>
2	Centro (II op.)	X	X	X	X	X	X	X	7/7	Carretto	01/06	30/09	SPAZZAMENTO MANUALE 1T	<u>318045</u>
3	Glutton	X	X	X	X	X	X	X	7/7	Glutton	01/06	30/09	SPAZZAMENTO MANUALE 1T	<u>03</u>
4	Autostrada	X	X	X	X	X	X		6/7	Porter	01/06	30/09	SPAZZAMENTO MANUALE 1T	<u>02</u>
5	Carruggio	X	X	X	X	X	X	X	7/7	Porter	01/06	30/09	SPAZZAMENTO MANUALE 1T	<u>04</u>
6	Mandela	X	X	X	X	X	X		6/7	Porter	01/06	30/09	SPAZZAMENTO MANUALE 1T	<u>01</u>
7	Riva	X	X	X	X	X	X	X	7/7	Carretto	01/06	30/09	SPAZZAMENTO MANUALE 1T	<u>318046</u>
8	Riva	X	X	X	X	X	X	X	7/7	Porter	01/06	30/09	SPAZZAMENTO MANUALE 1T	<u>318046</u>

Spazzamento Manuale Secondo Turno

Spazzamento manuale - Secondo Turno (13:00 - 19:30)														
Operatore	Zona	L	Ma	Me	G	V	S	D	Freq	Veicolo	Periodo		Mappa	ODL
											Dal	Al		
1	Carruggio	X	X	X	X	X	X	X	7/7	Porter	01/06	30/09	SPAZZAMENTO MANUALE 2T	<u>318047</u>
2	Centro	X	X	X	X	X	X	X	7/7	Carretto	01/06	30/09	SPAZZAMENTO MANUALE 2T	<u>318047</u>
3	Riva	X	X	X	X	X	X	X	7/7	Porter	01/06	30/09	SPAZZAMENTO MANUALE 2T	<u>318047</u>

Spazzamento Manuale Serale

Spazzamento manuale – Turno Serale (18:00 - 00:30)														
Operatore	Zona	L	Ma	Me	G	V	S	D	Freq	Veicolo	Periodo		ODL	Mappa
											Dal	Al		
1	Carruggio	X	X	X	X	X	X	X	7/7	Porter	01/06	30/09	SPAZZAMENTO MANUALE 3T	<u>318050</u>
3	Riva	X	X	X	X	X	X	X	7/7	Porter	01/06	30/09	SPAZZAMENTO MANUALE 3T	<u>318050</u>

Lo spazzamento manuale prevede la pulizia del suolo e lo svuotamento dei cestini presenti sul territorio. Il servizio viene effettuato attraverso idonea attrezzatura (pala, scopa e raschietto per piccoli ciuffi d’erba).

SPAZZAMENTI MECCANIZZATI:

Bassa Stagione (dal 01/10 al 31/05)

Spazzamento Meccanizzato														
Modalità	Veicolo	Turno	L	Ma	Me	G	V	S	D	Frequenza	Dal	Al	ODL	Mappa
Meccanizzato	SCHMIDT	Primo	X	X	X	X	X	X		6/7	01/10	31/05	SPAZZAMENTO MECCANICO 1T	322488
Meccanizzato	SCHMIDT	Primo							X	1/30*	01/10	31/05	SPAZZAMENTO MECCANICO 1T	
Meccanizzato	RAVO	Primo	X	X	X	X	X	X		6/7	01/10	31/05	Vedi tabella specifica sotto	

*Giro SCHMIDT domenicale viene inserito in fase sperimentale in attesa di attesa di conferma definitiva, verrà eseguito la **Prima Domenica** del mese

Alta Stagione (dal 01/06 al 30/09)

Spazzamento Meccanizzato														
Modalità	Veicolo	Turno	L	Ma	Me	G	V	S	D	Frequenza	Dal	Al	ODL	Mappa
Meccanizzato	SCHMIDT	Primo	X	X	X	X	X	X	X	7/7	01/06	30/09	SPAZZAMENTO MECCANICO 1T	322488
Meccanizzato	RAVO	Primo	X	X	X	X	X	X		6/7	01/06	30/09	Vedi tabella specifica sotto	

Di seguito si specificano i servizi settimanali effettuati dalla RAVO

Spazzamento Meccanizzato - Specifiche servizio RAVO																	
Modalità	Giro		Turno	L	Ma	Me	G	V	S	D	Frequenza	Dal	Al	Veicolo	ODL	Mappa	
Meccanizzato	Stazione		Primo		X				X		2/7	Tutto l'anno		RAVO	SPAZZAMENTO MECCANICO 1T	322487	
Meccanizzato	Nazionale/Autostrada		Primo				X				1/7	Tutto l'anno		RAVO	SPAZZAMENTO MECCANICO 1T	322489	
Meccanizzato	Riva		Primo	X				X			2/7	Tutto l'anno		RAVO	SPAZZAMENTO MECCANICO 1T	322490	
Meccanizzato	Andersen		Primo			X					1/7	Tutto l'anno		RAVO	SPAZZAMENTO MECCANICO 1T	322491	

Il servizio di spazzamento meccanizzato ha la funzione principale di raccolta foglie e/o rifiuti dalle strade.
A supporto c'è un operatore appiedato con soffiatore elettrico.

RIFIUTI ABBANDONATI:

- Recuperati con le seguenti tempistiche:
- a. di norma entro 48 ore dalla segnalazione;
 - b. con servizio di Pronto Intervento, con tempo di arrivo sul luogo antro quattro (4) ore disciplinato ai sensi del TQRIF Arera per le casistiche di cui alle lettere A, B e C, dell'articolo 49.2

Le segnalazioni potranno pervenire tramite Numero Verde Aprica e, quindi, caricate su portale Green Gate oppure attraverso canali di comunicazione con l'Amministrazione Comunale.
Sarà premura di Aprica caricare le fotografie di avvenuto recupero su portale oppure attraverso invio tramite posta elettronica.

LAVAGGIO STRADE:

Lavaggio Strade							
Modalità	Turno	Frequenza	Dal	Al	Veicolo	ODL	Mappa
Alta Stagione	Primo	2/7	15/05	15/09	Lavastrade	LAVAGGI STRADE	LAVAGGI
Bassa Stagione	Primo	1/7	16/09	14/05	Lavastrade	LAVAGGI STRADE	LAVAGGI

Totale ore/anno: 1027 ore

Oggetto degli interventi sono le strade, i marciapiedi, i porticati, i sottopassi, le pensiline (zona calpestabile), le passeggiate lungomare. Servizio ordinario effettuato con lancia ad alta pressione e macchina lavastrade. Possibilità, in accordo e su richiesta dell’Amministrazione, l’utilizzo della “padella” per lavaggi su punti sensibili ponendo attenzione alle diverse tempistiche d’intervento (Es. gli interventi con la padella verranno concordati in quanto i tempi di servizio sono elevati) Mensilmente verrà condiviso il programma di lavaggio a seconda delle necessità riscontrate sul territorio o richieste dall’Amministrazione Comunale. Gli interventi verranno effettuati, in base alle frequenze di Alta o Bassa Stagione, come da tabella sotto riportata. In alta stagione il servizio del sabato viene svolto tutte le settimane mentre i servizi del martedì vengono alternati così come denominati “martedì 1” e “martedì 2” ciclicamente. Nel periodo di bassa stagione, dove è previsto solo un intervento a settimana, viene mantenuto indicativamente solo il servizio del sabato. Le eventuali variazioni sugli interventi verranno concordate con il Comune, il quale avrà la possibilità di concentrarli a seconda delle reali necessità.

GIORNO	VIA/PIAZZA	IDROPULTRICE	AGEVOLATORE
MARTEDI' 1	VIA NAZIONALE TRA PONTE SERLUPI E PIAZZA S. ANTONIO	X	
	PIAZZA S. ANTONIO ARREDI URBANI	X	
	VIA XX SETTEMBRE (DISINFEZIONE CAMPANE NORD ENGINEERING E CESTINI PARCO MARIELE VENTRE	X	
	VIALE DANTE TRA LARGO COLOMBO E PIAZZA DELLA REPUBBLICA	X	
	VIALE ROMA	X	
	VIA DELLA CHIUSA - PORTICATO FRANTOIO BO	X	
	VIA FASCIE	X	
	VIA ERALDO FICO	X	
	VIA UNITA' D'ITALIA	X	
	PIAZZA ALDO MORO	X	
	VIA STATI UNITI	X	
	VIA UNIONE SOVIETICA	X	
	PIAZZA DELLA REPUBBLICA	X	
MARTEDI' 2	VIA BRIGATE PARTIGIANE	X	
	VIA PIAGGIO	X	
	VIA COLOMBO	X	
	TRATTO LUNGOMARE RIVA DA UFFICIO LOCALE MARITTIMO A FINCANTIERI E RELATIVI VOLTI	X	
	VIA BRIN	X	
	VIA BALBI	X	
	VIA MILITE IGNOTO	X	
	VIA CABOTO	X	
	VIA DELLE AMERICHE	X	
	PARCHEGGIO FALCONE E BORSELLINO (ZONA IN'S)	X	
	PIAZZALE GRILLI (ITIS)	X	
SABATO	LARGO COLOMBO	X	X
	VIA XXV APRILE	X	X
	VIA ASILO MARIA TERESA	X	X
	VICO MACELLI	X	
	PIAZZA MARSALA	X	
	VICO PALESTRO	X	X
	VIA VINCENZO CAPPELLINI	X	
	VIA CAPPUCCINI	X	
	VICO ANDERSEN	X	
	VICO BYRON	X	
	VICO LOMBARDO	X	X
	VICO POZZETTO	X	
	VIA CITTADELLA	X	
	VIA ALL'EDUCANDATO	X	
	VIA GARIBALDI	X	
	VIA OLIVE DI STANGHE	X	
	VIA CAMPODONICO	X	
	VIA VITTORIO VENETO	X	
	LUNGOMARE DESCALZO	X	
	TRATTO LUNGOMARE ZONA BALIN TRA BAGNI LIGURIA E HOTEL NETTUNO	X	
	SOTTOPASSO FS SESTRI LEVANTE	X	
	SOTTOPASSO PIETRA CALANTE MARCIAPIEDE	X	X
	VIA PILADE QUEIROLO	X	
	RETRO MERCATO DEL PESCE (OGNI 15 GIORNI IN ALTA STAGIONE)	X	

SERVIZI A CHIAMATA (SU PRENOTAZIONE):

Servizi a Chiamata (prenotazione)													
Materiale	Modalità	L	Ma	Me	G	V	S	D	Frequenza	Veicolo	Periodo		ODL
											Dal	Al	
Ingombranti	Prenotazione	X	X	X	X	X	X		6/7	Furgone con sponda mobile (pianale)	Tutto l'anno		RACCOLTA INGOMBRANTI 1T
RAEE	Prenotazione	X	X	X	X	X	X		6/7	Furgone con sponda mobile (pianale)	Tutto l'anno		RACCOLTA INGOMBRANTI 1T
Verde e Sfalci*	Prenotazione		X			X			2/7	Furgone con sponda mobile (pianale)	Tutto l'anno		RACCOLTA SFALCI 1T

*il servizio viene previsto esclusivamente per le UD

Trattasi di raccolta domiciliare su prenotazione telefonica al Numero Verde (800.437.678) o attraverso i Servizi On Line, da effettuarsi specificando nominativo, indirizzo e numero di pezzi da conferire.
Il materiale dovrà essere conferito a bordo strada, senza creare intralcio, la sera prima del giorno di ritiro.

Numero pezzi per ritiro:
Tempi di evasione richiesta:
Numero massimo prenotazioni per utenza
Numero massimo prenotazioni per ogni turno di servizio

Massimo 5 (cinque)
dalla prenotazione massimo 15 giorni, come da normativa ARERA
1 (una) prenotazione al mese
25 prenotazioni

CONTENITORI SUL TERRITORIO:

Contenitori sul Territorio					
Materiale	Modalità	Nr Contenitori	Frequenza	Periodo	
				Dal	Al
Pile	Ritiro Programmato	29	1/30	Tutto l'anno	
Farmaci	Ritiro Programmato	8	1/7	Tutto l'anno	
Toner	Ritiro Programmato	5	Necessità	Tutto l'anno	
Olio Vegetale	Ritiro Programmato	7	Necessità	Tutto l'anno	
Olio Minerale	Ritiro Programmato	1	Necessità	Tutto l'anno	
Abiti Usati	Ritiro Programmato	8	Necessità	Tutto l'anno	
Re-Cig	Ritiro Programmato	9	1/30	Tutto l'anno	
Totem microraccolta	Ritiro Programmato	4	Necessità	Tutto l'anno	

Lo svuotamento avviene nella giornata di **MARTEDI**.
Settimanale per i contenitori con frequenza 1/7, il **primo martedì del mese** per quelli con frequenza 1/30.

Vuotatura degli appositi contenitori dislocati nei luoghi di maggiore frequenza pubblica, rispettivamente presso rivenditori dei predetti materiali e presso strutture quali ambulatori, farmacie (pubbliche e private), uffici comunali, ecc.
Oltre alle frequenze allegate ci sarà la possibilità di prenotare lo svuotamento attraverso il Numero Verde o Servizi On Line.

Nel corso del 2024 sono stati installati i seguenti contenitori per il progetto Re-Cig:

COMUNE	POSTAZIONE VIA/PIAZZA
Sestri Levante	Via Salvi - entrata CDR
Sestri Levante	Via Pilade Queirolo
Sestri Levante	Via Caduti Partigiani - Poste
Sestri Levante	Piazza della Stazione FF.SS.
Sestri Levante	Via Palestro - Millelire
Sestri Levante	Via Portobello - fontanella
Sestri Levante	Piazza Italia - fermata bus
Sestri Levante	Piazza S.Antonio - fermata bus
Sestri Levante	Via Fascie - fermata bus

MERCATI, SAGRE E MANIFESTAZIONI:

Nel Comune di Sestri Levante sono previsti i seguenti mercati settimanali.

Mercati, Sagre e Manifestazioni											
Mercato	Ubicazione	L	Ma	Me	G	V	S	D	Frequenza	Periodo	
										Dal	Al
Sestri Levante	P.zza Aldo Moro						X		1/7	Tutto l'anno	
Sestri Levante	Viale Dante	X	X	X	X	X	X		6/7	Tutto l'anno	
Riva Trigoso	Via Colombo	X							1/7	Tutto l'anno	
Riva Trigoso	Via Caboto				X		X		2/7	Tutto l'anno	

Mensilmente verrà fornito dall’Amministrazione comunale un programma di sagre e manifestazioni previste sul territorio. Sarà compito di Aprica impostare un programma di servizio per una corretta ed efficace raccolta dei rifiuti. Per il Comune di Sestri Levante sono previsti 40 eventi/anno.

RIFIUTI CIMITERIALI:

Prevista la gestione e raccolta dei rifiuti costituiti da parti, componenti, accessori e residui contenuti nelle casse utilizzate per inumazione o tumulazione e degli altri rifiuti derivanti da attività cimiteriali (Es. verde)

La raccolta dei contenitori installati presso i cimiteri comunali deve come da tabella seguente:

Rifiuti Cimiteriali													
Materiale	Modalità	Turno	L	Ma	Me	G	V	S	D	Frequenza	Dal	Al	Veicolo
Carta	PaP	Primo		X						1/7	Tutto l'anno		Costipatore C
Plastica e Lattine	PaP	Primo						X		1/7	Tutto l'anno		Costipatore C
Fiori e Sfalci	PaP	Primo			X					1/7	Tutto l'anno		Costipatore C
Secco	PaP	Primo				X				1/7	Tutto l'anno		Costipatore C

Rifiuti Cimiteriali													
Materiale	Modalità	Turno	L	Ma	Me	G	V	S	D	Frequenza	Dal	Al	Veicolo
Tutti i Rifiuti	PaP	Primo	X	X	X	X	X	X	X	7/7	20/10	20/11	Costipatore C

ECO AUSILIARI/ECOSPORTELLO:

L’attività di vigilanza, controllo ed accertamento si concentra sulla verifica delle seguenti violazioni:

- abbandono incontrollato sul suolo di rifiuti;
- conferimento dei rifiuti domestici ingombranti nei circuiti di raccolta dei rifiuti urbani;
- conferimento nei contenitori per rifiuti di frazioni di rifiuti per le quali è istituita la raccolta differenziata;
- conferimento dei rifiuti fuori dagli orari e dai giorni stabiliti;
- mancata rimozione delle deiezioni animali;
- abbandono e deposito incontrollato sul suolo dei rifiuti pericolosi.
- supervisione del mercato settimanale, delle feste, fiere, sagre e manifestazioni per migliorarne la gestione;
- sopralluoghi in seguito a intemperie e alluvioni, al fine di valutare le modalità operative e di recupero materiale in modo differenziato;
- analisi visiva sullo stato di manutenzione dei contenitori e cassonetti dislocati sul territorio;
- consegna Kit e sacchi per la raccolta differenziata.

Attività	L	Ma	Me	G	V	S	D	Orario	Note
Ecosportello			X					09:00 - 14:00	Dedicato a Utenze Non Domestiche
			X					15:00 – 18:00	Dedicato a Utenze Domestiche
						X		09:00 - 12:00	Dedicato a UD + UND

Zone		Ubicazione	Freq	Orario	Note
Frazioni 1	San Bernardo	Presso chiesa	1/30	10:00-11:00	Primo Sabato del Mese
	Loto	Parcheggio adiacente chiesa		11:30-12:30*	
Frazioni 2	Santa Vittoria	Presso la Chiesa	1/30	09:00-10:00	Secondo Sabato del Mese
	Villa Libiola	Presso capolinea Bus		10:30-11:30	
	Montedomenico	Presso Piazzetta Rossi		12:00-13:00*	
Frazioni 3	Tassani	Presso circolo/chiesa	1/30	10:00-11:00	Terzo Sabato del Mese
	Villa Rovereto	Da verificare area di sosta		11:30-12:30*	

*da aggiungere 30 minuti a fine servizio per lo scarico dell'Ecovan

Attività	Ore Totali Anno
Ecosportello	572
Eco ausiliari	3540
Eco Van	162

LAVAGGIO CONTENITORI:

Il lavaggio verrà effettuato sui contenitori di prossimità con idonea macchina lava cassonetti.

Nel rispetto dell’impegno di risorse operative previste sarà possibile, previa richiesta del D.O., estendere il servizio anche al lavaggio di bidoni condominiali, concordando la programmazione degli interventi.
Gli interventi saranno sostitutivi delle giornate previste per i bidoni di prossimità.
Per la copertura completa dei bidoni condominiali si stimano circa 6 interventi per singola frazione di rifiuto.

Di seguito l’organizzazione degli interventi:

Lavaggio Contenitori di Prossimità sul Territorio (Gennaio - Giugno)													
Tipologia	Giornata	Gen	Sett/Mese	Feb	Sett/Mese	Mar	Sett/Mese	Apr	Sett/Mese	Mag	Sett/Mese	Giu	Sett/Mese
Carta	Lunedì			1/30	IV			1/30	IV			1/30	IV
Plastica e Lattine	Mercoledì	1/30	IV			1/30	IV			1/30	IV		
Secco	Giovedì	1/15	II e IV	1/15	II e IV	1/15	II e IV	1/15	II e IV	1/7	Tutte	1/7	Tutte
Organico	Martedì	1/7	Tutte	1/7	Tutte	1/7	Tutte	1/7	Tutte	1/7	Tutte	1/7	Tutte
Vetro	Mercoledì			1/30	IV			1/30	IV			1/30	IV

Lavaggio Contenitori di Prossimità sul Territorio (Luglio - Dicembre)													
Tipologia	Giornata	Lug	Sett/Mese	Ago	Sett/Mese	Sett	Sett/Mese	Ott	Sett/Mese	Nov	Sett/Mese	Dic	Sett/Mese
Carta	Lunedì			1/30	IV			1/30	IV			1/30	IV
Plastica e Lattine	Mercoledì	1/30	IV			1/30	IV			1/30	IV		
Secco	Giovedì	1/7	Tutte	1/7	Tutte	1/7	Tutte	1/15	II e IV	1/15	II e IV	1/15	II e IV
Organico	Martedì	1/7	Tutte	1/7	Tutte	1/7	Tutte	1/7	Tutte	1/7	Tutte	1/7	Tutte
Vetro	Mercoledì			1/30	IV			1/30	IV			1/30	IV

Materiale	Tot/int/anno
Carta	6
Plastica e Lattine	6
Secco	34
Organico	52
Vetro	6
Totale	104

Di seguito l’organizzazione degli interventi per il lavaggio delle campane Nord Engineering:

Lavaggio Contenitori Nord Engineering (Gennaio - Giugno)														
Tipologia	Giornata	Gen	Sett/Mese	Feb	Sett/Mese	Mar	Sett/Mese	Apr	Sett/Mese	Mag	Sett/Mese	Giu	Sett/Mese	Tot. Int
Carta	Martedì							1/30	I					1
Plastica e Lattine	Mercoledì							1/30	I					1
Secco	Venerdì	1/30	I	1/30	I	1/30	I	1/30	I	1/30	I	1/15	I e III	7
Organico	Giovedì	1/30	I	1/30	I	1/30	I	1/30	I	1/30	I	1/15	I e III	7
Vetro	Mercoledì			1/30	I			1/30	I			1/30	I	3

Lavaggio Contenitori Nord Engineering (Luglio - Dicembre)														
Tipologia	Giornata	Lug	Sett/Mese	Ago	Sett/Mese	Sett	Sett/Mese	Ott	Sett/Mese	Nov	Sett/Mese	Dic	Sett/Mese	Tot. Int
Carta	Martedì					1/30	I							1
Plastica e Lattine	Mercoledì					1/30	i							1
Secco	Venerdì	1/15	I e III	1/15	I e III	1/30	I	1/30	I	1/30	I	1/30	I	8
Organico	Giovedì	1/15	I e III	1/15	I e III	1/30	I	1/30	I	1/30	I	1/30	I	8
Vetro	Mercoledì			1/30	I			1/30	I			1/30	I	3

Materiale	Tot/int/anno
Carta	2
Plastica e Lattine	2
Secco	15
Organico	15
Vetro	6
Totale	40

Riepilogo lavaggio contenitori:

Bidoni	Ore/Anno
Carrellati Prossimità	1675
Nord Engineering	60
Totale Ore/Anno	1735

DISERBO:

Le operazioni verranno eseguite tramite estirpazione meccanica da parte degli addetti al servizio composti da una squadra di due operatori muniti di Vasca da 2.5mc e le necessarie attrezzature da lavoro quali decespugliatore elettrico e/o diserbo a vapore.

Mensilmente verrà condiviso il programma di diserbo a seconda delle necessità riscontrate sul territorio o richieste dall'Amministrazione Comunale.

Gli interventi verranno effettuati, in base alle frequenze di Alta o Bassa Stagione, nella successione dei “blocchi” riportati sotto in tabella.

Si presume che mediamente ogni singolo “blocco” possa essere gestito in 7/10 giorni lavorativi e che quindi in 28/40 giorni (a seconda delle variabili meteorologiche) l’intero “elenco vie” venga ciclicamente gestito.

Il “Blocco 5 (frazioni)” viene inserito in base alle reali necessità all’interno del servizio complessivo, presupponendo 2 interventi/anno orientativamente a maggio e luglio.

Le eventuali variazioni sugli interventi verranno concordate con il Comune, il quale avrà la possibilità di concentrarli a seconda delle reali necessità.

Alta Stagione (dal 01/06 al 30/09)

Diserbo - Alta Stagione											
Dal	Al	Frequenza	L	Ma	Me	G	V	S	D	ODL	Mappa
01/06	30/09	5/7	X	X	X	X	X			DISERBO	DISERBO

Bassa Stagione (dal 01/10 al 31/05)

Diserbo - Bassa Stagione											
Dal	Al	Frequenza	L	Ma	Me	G	V	S	D	ODL	Mappa
01/10	31/05	3/7	X		X		X			DISERBO	DISERBO

Totale ore/squadra/anno: 1332 ore

Totale ore/uomo/anno: 2664 ore

COMUNE DI SESTRI LEVANTE		
DISERBO - BLOCCO 1		
VIE	NOTE	ZONA
Sottopassaggio Pietra Calante		Ovest
Stazione FS	parcheggio - frequenza mensile al mercoledì contestuale alla spazzatrice meccanica programmata fissa	Ovest
Viale Roma		Ovest
Via Bologna		Ovest
Via Eraldo Fico	necessità cartelli divieto di sosta	Ovest
Piazza Sandro Pertini	parcheggio - frequenza mensile al giovedì contestuale alla spazzatrice meccanica programmata fissa	Ovest
Parcheggio Largo Rosa Masi	parcheggio - frequenza mensile al mercoledì contestuale alla spazzatrice meccanica programmata fissa	Ovest
Parcheggio Sturla	frequenza mensile da organizzare insieme al parcheggio Piazza Sandro Pertini	Ovest
Via Olive di Stanghe		Ovest
Viale Mazzini	+ traverse - necessità cartelli divieto di sosta	Ovest
Piazza Italia	parcheggio	Ovest
Via Milano	piazza	Ovest
Via Urso de Segestro		Ovest
Lungomare Giovanni Descalzo		Lungomare
Viale Rimembranza		Lungomare
Penisola San Nicolò	pedonale	Penisola - Baia
Via dei Cappuccini		Penisola - Baia
Vico Pozzetto	pedonale	Penisola - Baia
Via Cittadella	pedonale	Penisola - Baia
Via all'Educandato	pedonale	Penisola - Baia
Via Penisola Levante	pedonale	Penisola - Baia
Via Palestro	pedonale	Penisola - Baia
Salita Mandrella a Mare	pedonale	Penisola - Baia
Piazza Repubblica	mantenimento raschietto	Centro
Viale XX Settembre	mantenimento raschietto	Centro
Corso Colombo		Centro
Piazzetta Bellotti		Centro
Via Sertorio		Centro
Viale Dante Alighieri	+ traversa + parcheggio Coop - frequenza mensile al martedì contestuale alla spazzatrice meccanica programmata fissa	Centro
Via Stati Uniti	mantenimento raschietto	Centro
Via Privata Unione Sovietica	mantenimento raschietto	Centro
Via della Chiusa		Centro
Via XXV Aprile	mantenimento raschietto	Centro
Via Traversaro		Centro
Via Unità d'Italia		Centro
Via Caterina Scotto	mantenimento raschietto	Centro

COMUNE DI SESTRI LEVANTE		
DISERBO - BLOCCO 2		
VIE	NOTE	ZONA
Via Antica Romana Occidentale	mercoledì - necessità cartelli divieto di sosta	Nord
Via Emilia	mercoledì	Nord
Via Giacomo Campodonico	mercoledì - necessità cartelli divieto di sosta	Nord
Via Privata Lombardia	mercoledì	Nord
Via Olanda	mercoledì	Nord
Via Privata Liguria	mercoledì - necessità cartelli divieto di sosta	Nord
Via Liguria	+ parcheggio alto - mercoledì necessità cartelli divieto di sosta	Nord
Via Abruzzi	mercoledì	Nord
Via Lazio	mercoledì - necessità cartelli divieto di sosta	Nord
Ospedale	parcheggio - sabato già libero da auto	Nord
Via Terzi		Nord
Piazza Ponte Santo Stefano		Nord
Via Villa Ponzerone		Nord
Via per Santa Vittoria		Nord
Santa Vittoria	scuola	Nord
Via al Mulino	+ parcheggio	Nord
Vico Cuneo		Nord
Via alla Chiesa di Santo Stefano	mercoledì	Nord
Villa Teca e Succo	+ pedonale	Nord
Via Guglielmo Marconi		Nord
Villa Ragone	fino alla coop olivicoltori sestresi	Nord
Via Latiro		Nord
Via Fabbrica e Valle	+ traverse + ciclabile + parcheggio retro campi da tennis - necessità cartelli divieto di sosta	Nord
Loto	carugi	Nord
Gromolo	+ parcheggio	Nord

COMUNE DI SESTRI LEVANTE		
DISERBO - BLOCCO 3		
VIE	NOTE	ZONA
Via Antica Romana Orientale	necessità cartelli divieto di sosta	Est
Via Nazionale	mantenimento raschietto	Est
Via Severino Salvi	necessità cartelli divieto di sosta	Est
Via Dante Sedini		Est
Via Modena		Est
Via Perugia	carrabile	Est
Via Cagliari		Est
Via Alessandro Manzoni		Est
Via Negrotto Cambiaso	necessità cartelli divieto di sosta	Est
Centro del Riuso		Est
Via Pontino		Est
Via Bruno Primi	+ traversa	Est
Via Sara	+ traversa	Est
Via Sacerdote Toso Emanuele		Est
Via Aurelia		Est
Via Tino Paggi	+ parcheggio Lavagnina - necessità cartelli divieto di sosta	Est
Via della Pace nel Mondo		Est
Via della Pergola		Est
Via N.S. del Soccorso	necessità cartelli divieto di sosta	Est
Via Privata Domenico Toso		Est
Via Giorgio Bo		Est
Via Vincenzo Fascie	+ ciclabile	Est
Via Baden Powell		Est
Via Mino Bozzano		Est
Lapide		Est
Via Alessandro Volta		Est
Contrada Pestella	lunedì/venerdì	Est
Via Val di Canepa	necessità cartelli divieto di sosta	Est
Lavagnina	necessità cartelli divieto di sosta	Est

COMUNE DI SESTRI LEVANTE		
DISERBO - BLOCCO 4		
VIE	NOTE	ZONA
Via Monsignor Salvatore Vattuone	+ pedonale - lunedì/venerdì	Riva - Trigoso
San Bartolomeo	+ parcheggio Cimitero - lunedì/venerdì	Riva - Trigoso
Trigoso	centro + due scalinate - lunedì/venerdì	Riva - Trigoso
Via Attilio Corte Megu	lunedì/venerdì	Riva - Trigoso
Via Antonio Gramsci	+ scala - lunedì/venerdì	Riva - Trigoso
Via Petronio	lunedì/venerdì	Riva - Trigoso
Via Giovanni Caboto	+ traverse - lunedì/venerdì	Riva - Trigoso
Via delle Americhe	lunedì/venerdì	Riva - Trigoso
Via Palermo	lunedì/venerdì	Riva - Trigoso
Via Amerigo Vespucci	lunedì/venerdì	Riva - Trigoso
Via Aurelia	da Trigoso a Rotonda Bar Brio - lunedì/venerdì	Riva - Trigoso
Riva Trigoso	parcheggio - lunedì/venerdì	Riva - Trigoso
Via La Spezia	lunedì/venerdì	Riva - Trigoso
Via Giacomo Balbi	lunedì/venerdì	Riva - Trigoso
Via Milite Ignoto	lunedì/venerdì	Riva - Trigoso
Via Ursodimare	lunedì/venerdì	Riva - Trigoso
Via Lena Antonio	lunedì/venerdì	Riva - Trigoso
Via Benedetto Brin	lunedì/venerdì	Riva - Trigoso
Via Ferdinando Magellano	lunedì/venerdì	Riva - Trigoso
Via Giuseppe Verdi	lunedì/venerdì	Riva - Trigoso
Riva	passeggiata - lunedì/venerdì - mantenimento raschietto	Riva - Trigoso
Via Cristoforo Colombo	lunedì/venerdì	Riva - Trigoso
Via della Libertà	lunedì/venerdì	Riva - Trigoso
Via Erasmo Piaggio	lunedì/venerdì	Riva - Trigoso
Piazza Brigate Partigiane	lunedì/venerdì	Riva - Trigoso
Via Genova	lunedì/venerdì	Riva - Trigoso
Piazza della Croce	lunedì/venerdì	Riva - Trigoso

COMUNE DI SESTRI LEVANTE		
DISERBO - BLOCCO 5 (FRAZIONI)		
VIE	NOTE	ZONA
Via Villa Ginestra		Riva - Trigoso
Via Alessandria		Riva - Trigoso
Villa Manierta		Riva - Trigoso
Via Domenico Mori		Nord
Via Villa Carmelo	fino a San Bernardo	Nord
San Bernardo	compreso parcheggio	Nord
Villa Azaro	fino a Loto	Nord

CENTRO DI RACCOLTA (CDR):

Servizio di guardiania del punto di raccolta stradale multimateriale in Via Salvi.

È previsto un presidio e la pulizia della stessa in modo continuativo con frequenza indicata nella seguente tabella:

CDR di Via Salvi - Sestri Levante							
Orario	L	Ma	Me	G	V	S	D
08:30 – 12:00		X				X	X
14:00 – 17:30				X			

In Via Salvi è presente anche il Centro del Riuso che segue i seguenti orari:

Centro del Riuso di Via Salvi - Sestri Levante							
Orario	L	Ma	Me	G	V	S	D
10:30 - 12:00		X				X	X
16:00 - 17:30				X			

L'ingresso alle utenze sarà consentito, al mattino, con il proprio automezzo dalle 08.30 alle 10.30, dalle 10.30 alle 12.00 sarà consentito l'ingresso pedonale. Al pomeriggio, invece, sarà consentito ingresso veicolare dalle 14.00 alle 16.00 e pedonale dalle 16.00 alle 17.30

Nel bacino sono presenti i seguenti CDR intercomunali:

- SESTRI LEVANTE
Via Salvi, 5
- CASARZA LIGURE
Via Bargone
Località Gallinara
- RAPALLO
Via Savagna, 6D
Area di Poggiolino
- CHIAVARI
Ex Cava di Bacezza
Località Bacezza Case Sparse snc

Orari di Apertura:

Giorno	CHIAVARI		RAPALLO		CASARZA LIGURE	SESTRI LEVANTE	
	Mattino	Pomeriggio	Mattino	Pomeriggio	Orario	Mattino	Pomeriggio
Lunedì	08:00-12:00	15:00-18:00	10:00-12:30	15:00-19:00	09:00-15:00		
Martedì	08:00-12:00	15:00-18:00	10:00-12:30	15:00-19:00	09:00-15:00	08:30-10:30	
Mercoledì	08:00-12:00	15:00-18:00	10:00-12:30	15:00-19:00	09:00-15:00		
Giovedì	08:00-12:00	15:00-18:00	10:00-12:30	15:00-19:00	09:00-15:00		14:00-16:00
Venerdì	08:00-12:00	15:00-18:00	10:00-12:30	15:00-19:00	09:00-15:00		
Sabato	08:00-12:00	CHIUSO	10:00-12:30	15:00-19:00	09:00-15:00	08:30-10:30	
Domenica	CHIUSO	CHIUSO	10:00-12:30	15:00-19:00		08:30-10:30	

PULIZIA SPIAGGE:

Pulizia Baia delle Favole											
Dal	Al	Frequenza	L	Ma	Me	G	V	S	D	Nr Operatori	Note
15/04	15/09	7/7	X	X	X	X	X	X	X	5	
16/09	14/04	1/30						X		1	Primo Sabato del Mese

Pulizia Baia DI Portobello											
Dal	Al	Frequenza	L	Ma	Me	G	V	S	D	Nr Operatori	Note
15/04	15/09	7/7	X	X	X	X	X	X	X	5	
16/09	14/04	1/7						X		1	Tutti i sabati del mese

Pulizia Baia Di Riva Trigoso											
Dal	Al	Frequenza	L	Ma	Me	G	V	S	D	Nr Operatori	Note
15/04	15/09	7/7	X	X	X	X	X	X	X	5	
16/09	14/04	1/30						X		1	Terzo Sabato del Mese

Pulizia Spiaggia Renà											
Dal	Al	Frequenza	L	Ma	Me	G	V	S	D	Nr Operatori	Note
15/04	15/09	7/7	X	X	X	X	X	X	X	5	
16/09	14/04	1/30						X		1	Quarto Sabato del Mese

Pulizia Meccanizzata con Vagliatrice											
Dal	Al	Frequenza	L	Ma	Me	G	V	S	D	Nr Operatori	Note
15/04	15/09	1/7					X				Tutte le Spiagge

Nel periodo dal 15/04 al 15/09 il Comune avrà possibilità di attivare, con preavviso di almeno 7 giorni, fino a **14 interventi** di Vagliatura oltre a quelli previsti da tabella.

Totale ore/uomo/anno: **2.825 ore**

E' previsto, al di fuori della programmazione di cui sopra, un monte di **120 ore/anno/squadra** (2 operatori con mezzo) per la pulizia manuale delle spiagge.
Gli interventi dovranno essere concordati preventivamente con il D.O.

AUTOCOMPOSTAGGIO:

Ad oggi risultano consegnate nr 895 compostiere.

Annualmente verrà effettuato il controllo, con relativo verbale, su almeno il 15% delle utenze registrate all'Albo Compostatori.

La richiesta perverrà, da parte dell'utenza interessata, direttamente al Comune, il quale provvederà alla valutazione della domanda, alla verifica della rispondenza ai requisiti necessari per l'adesione al progetto, all'acquisizione della documentazione necessaria e alla adesione al disciplinare di compostaggio domestico necessario per l'iscrizione all'albo compostatori del Comune.

Successivamente l'utenza potrà ritirare la compostiera presso le strutture di Aprica.

Nel 2025 verrà implementato l'albo compostatori digitale per l'auto iscrizione e l'auto monitoraggio, accessibile dall'app PULlamo.

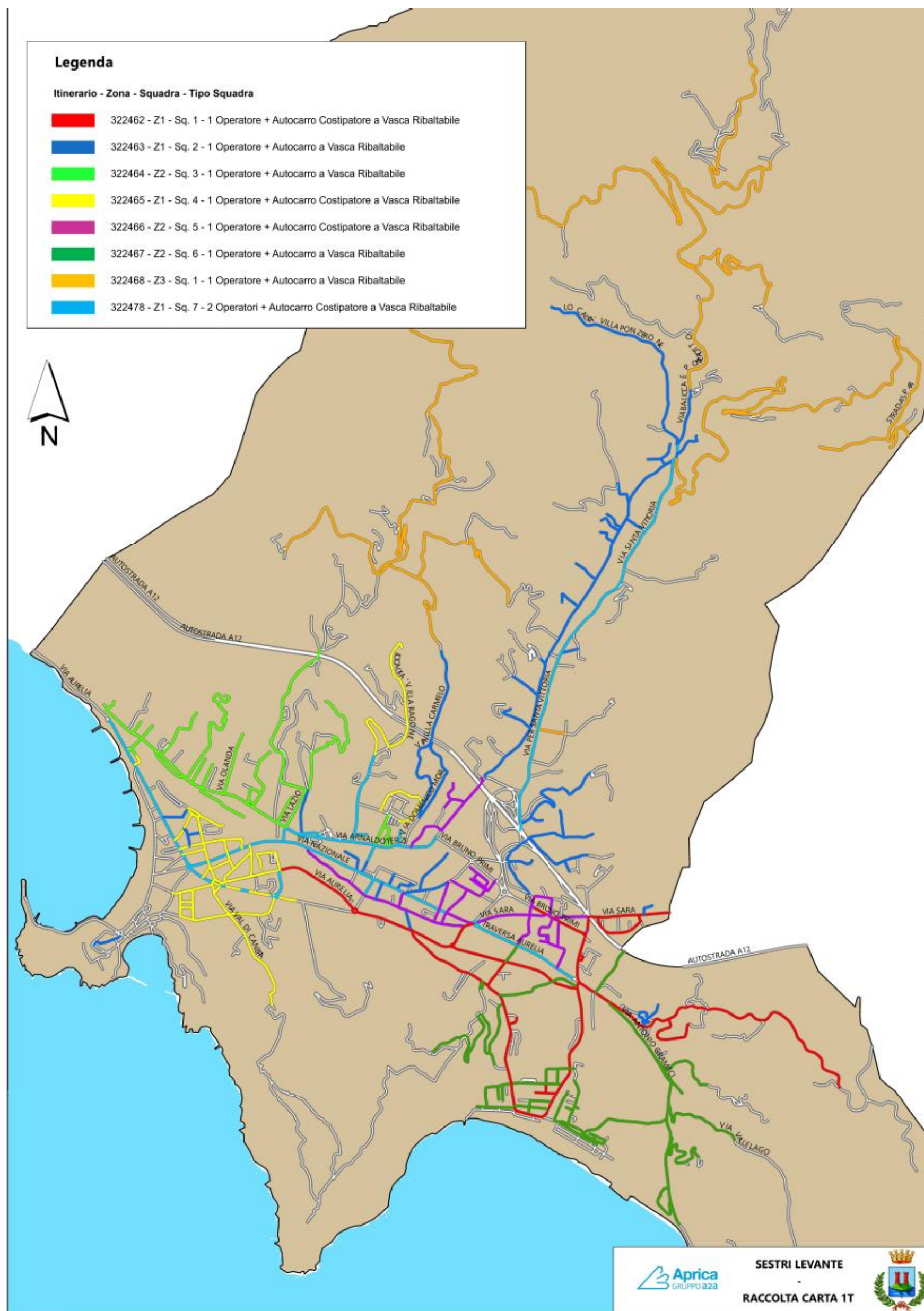

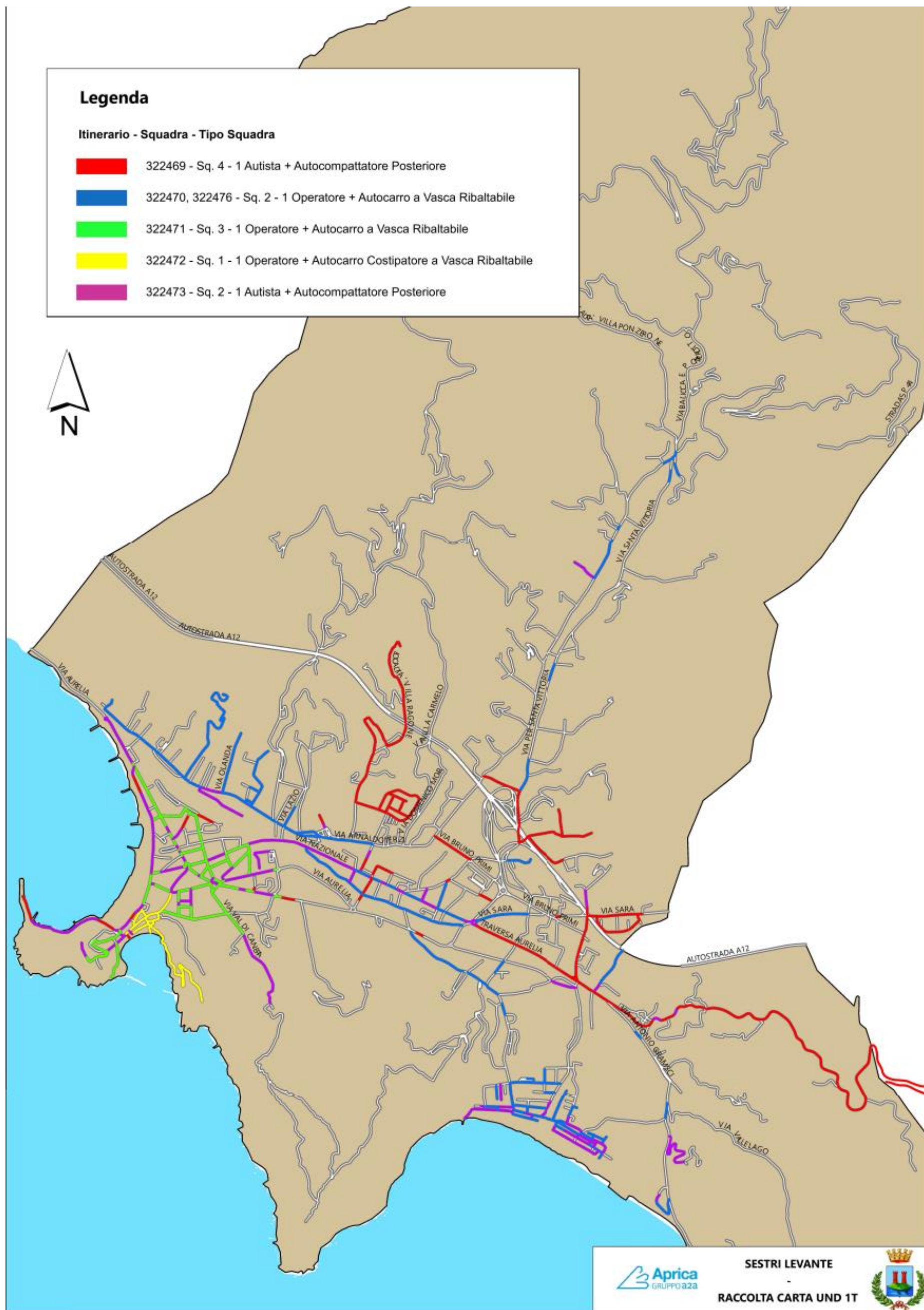

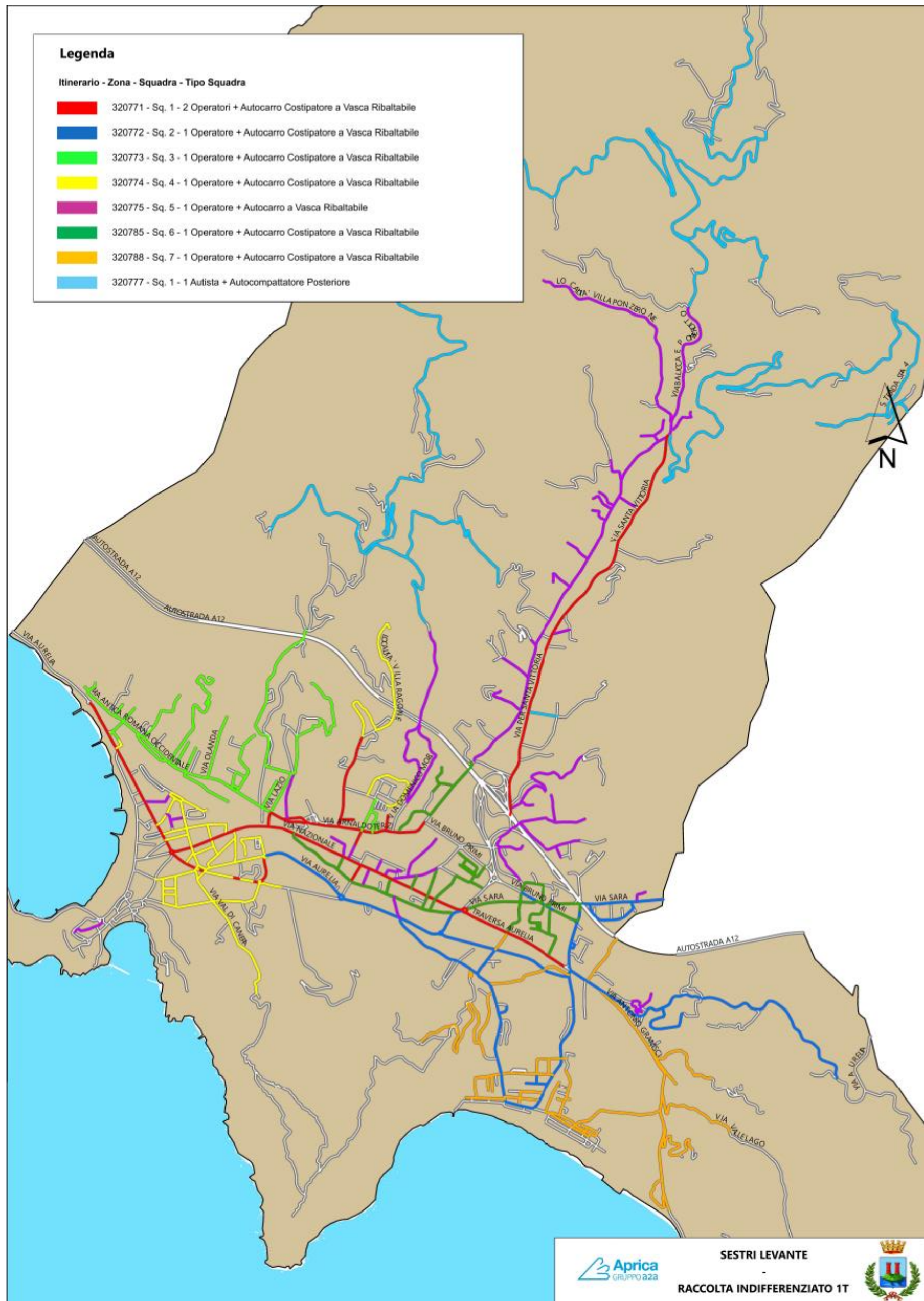

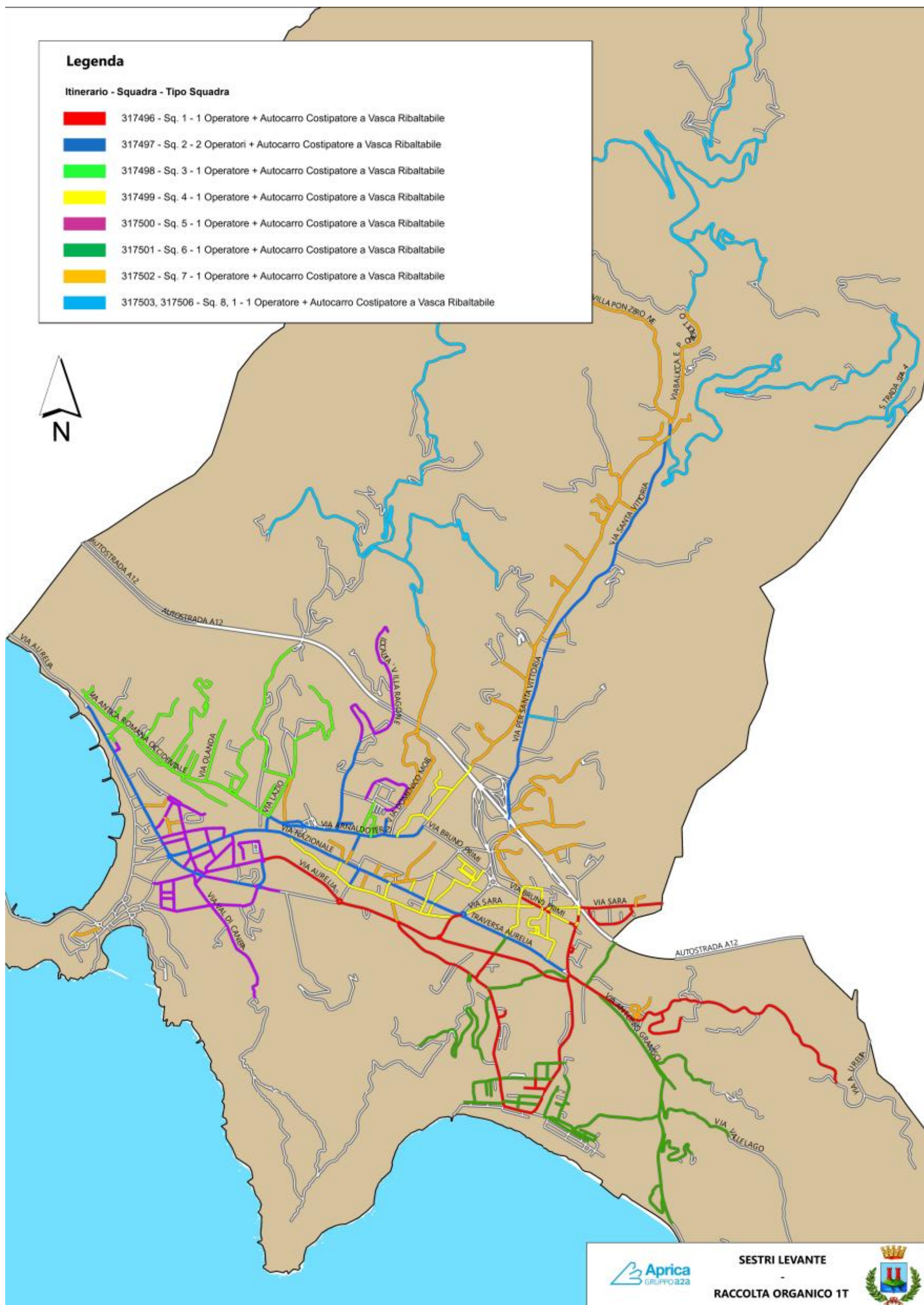

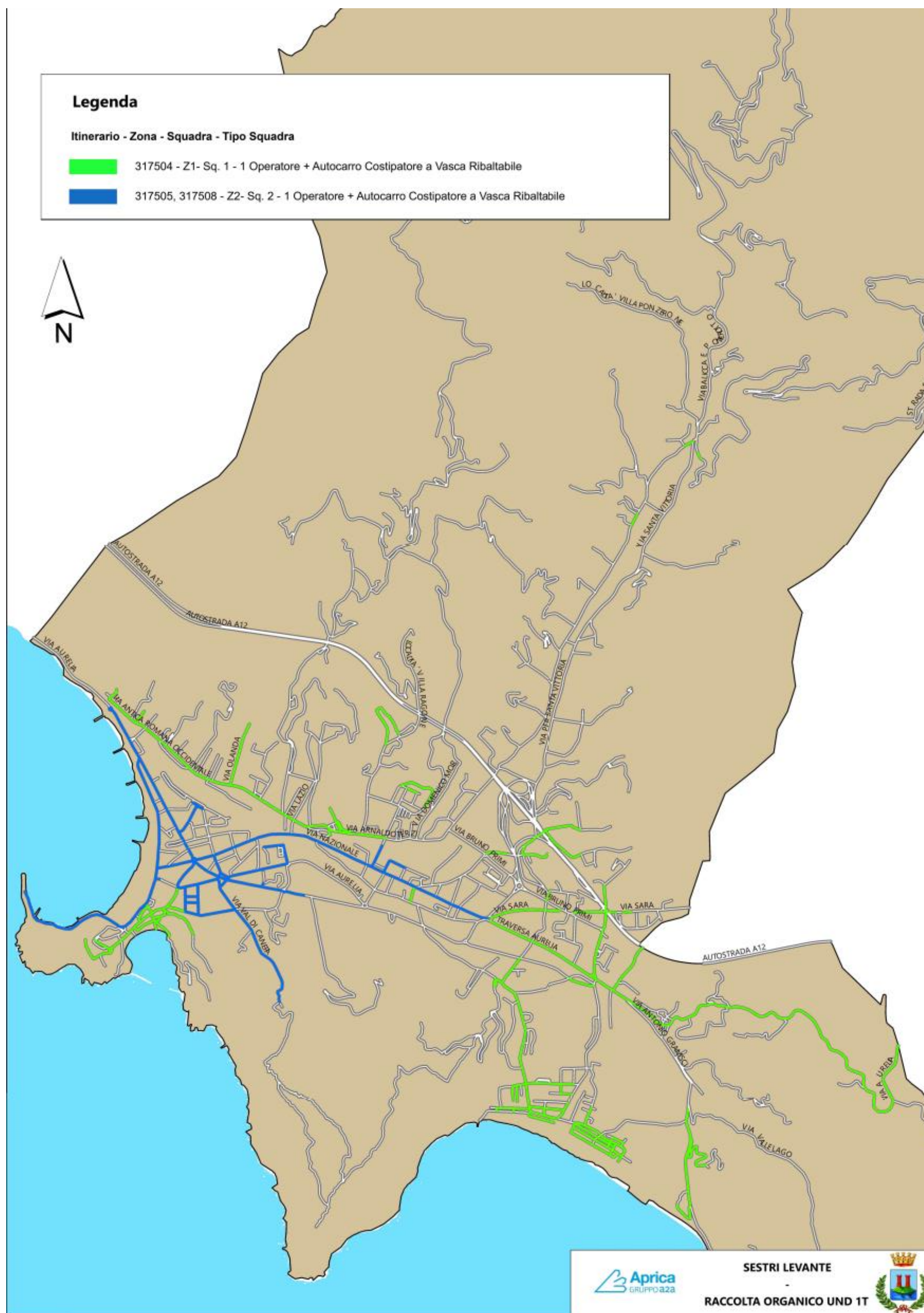

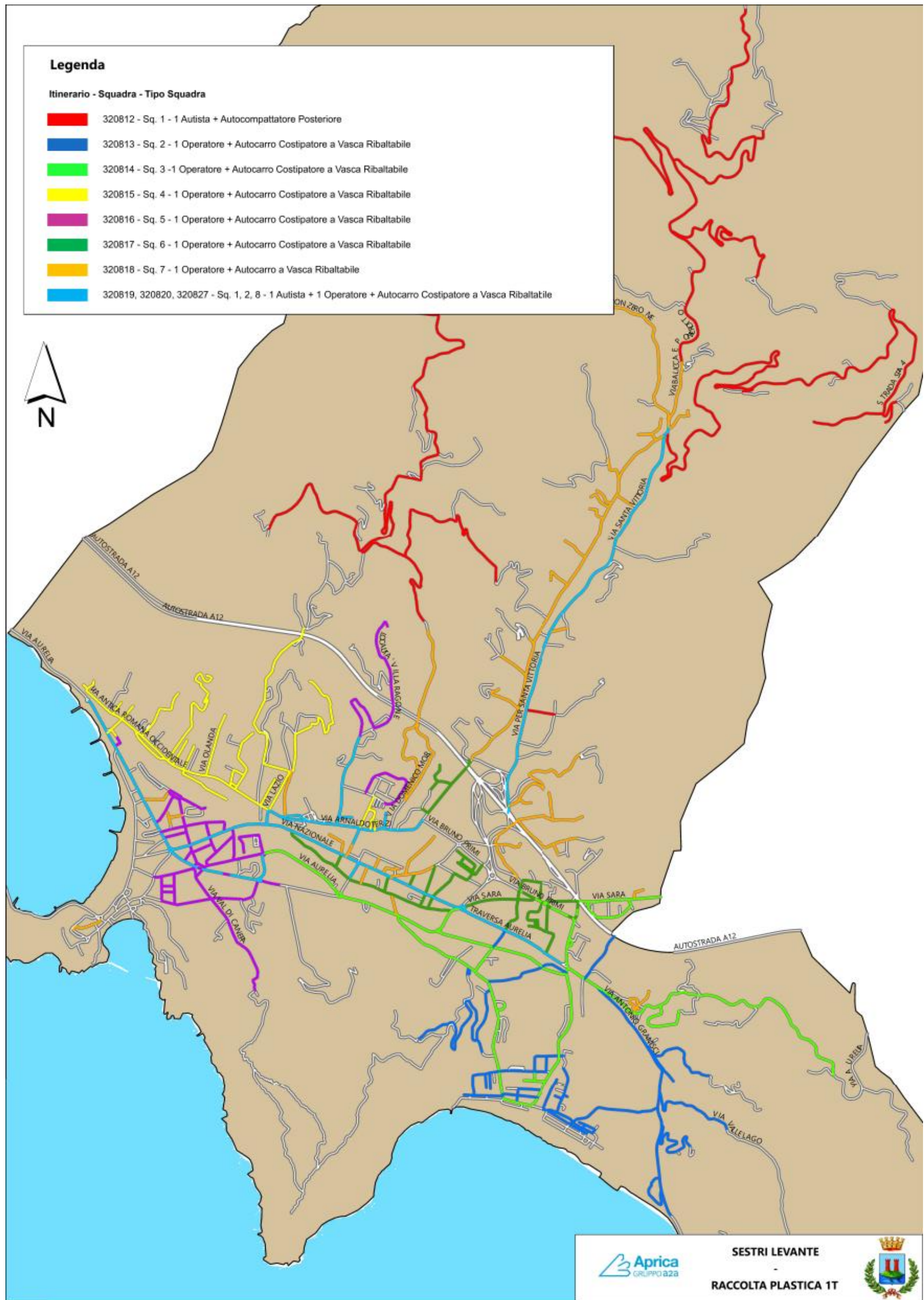

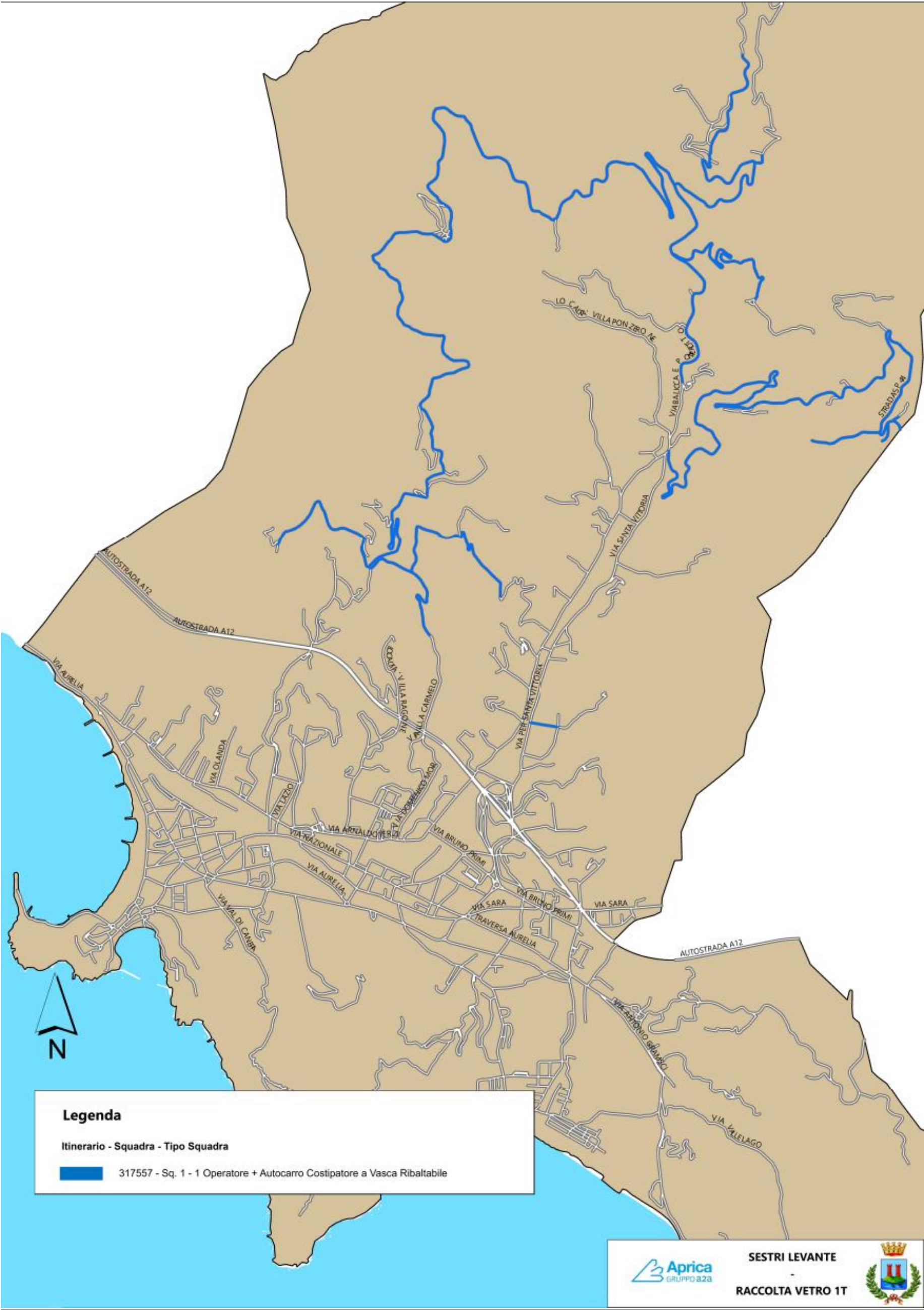

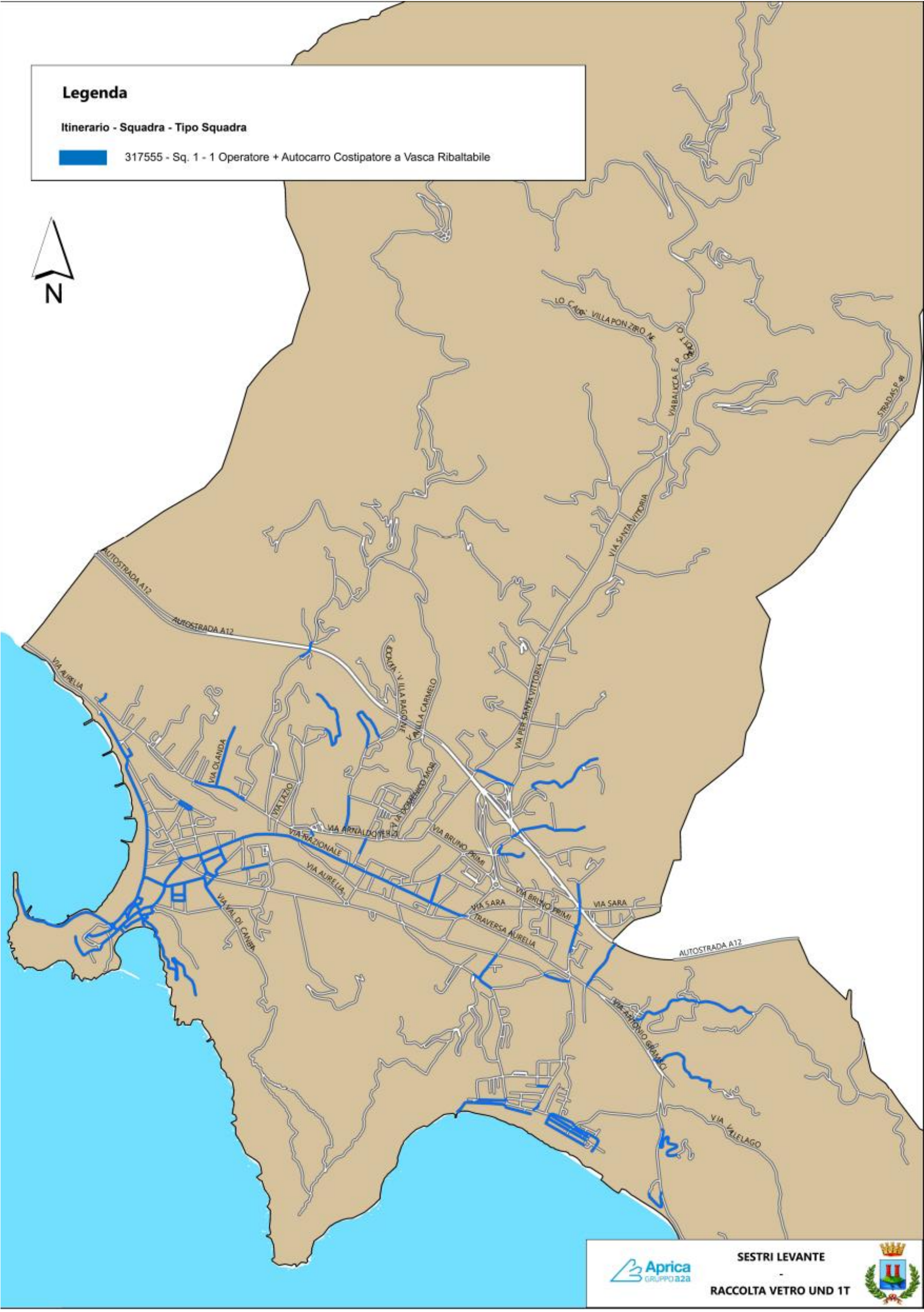

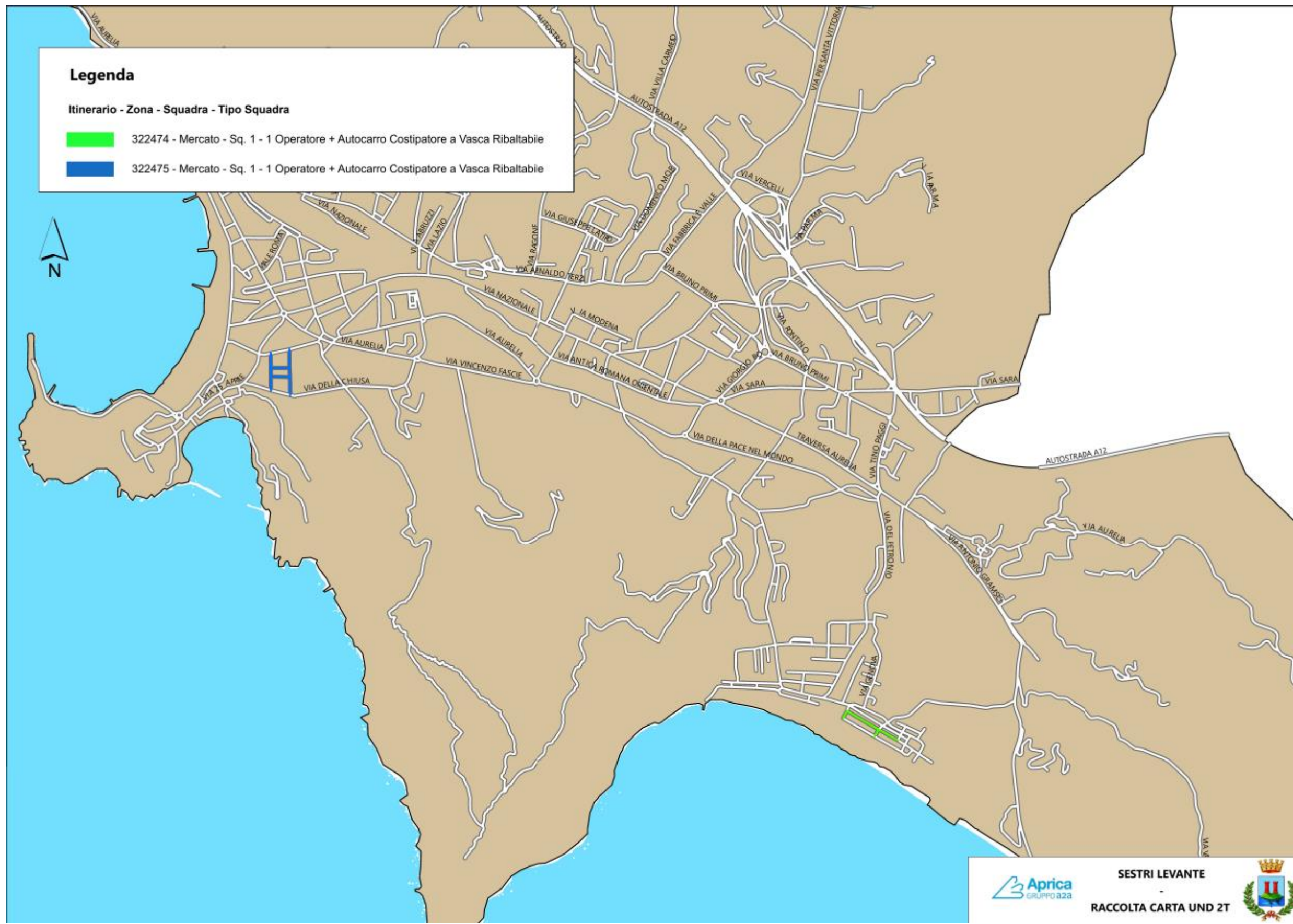

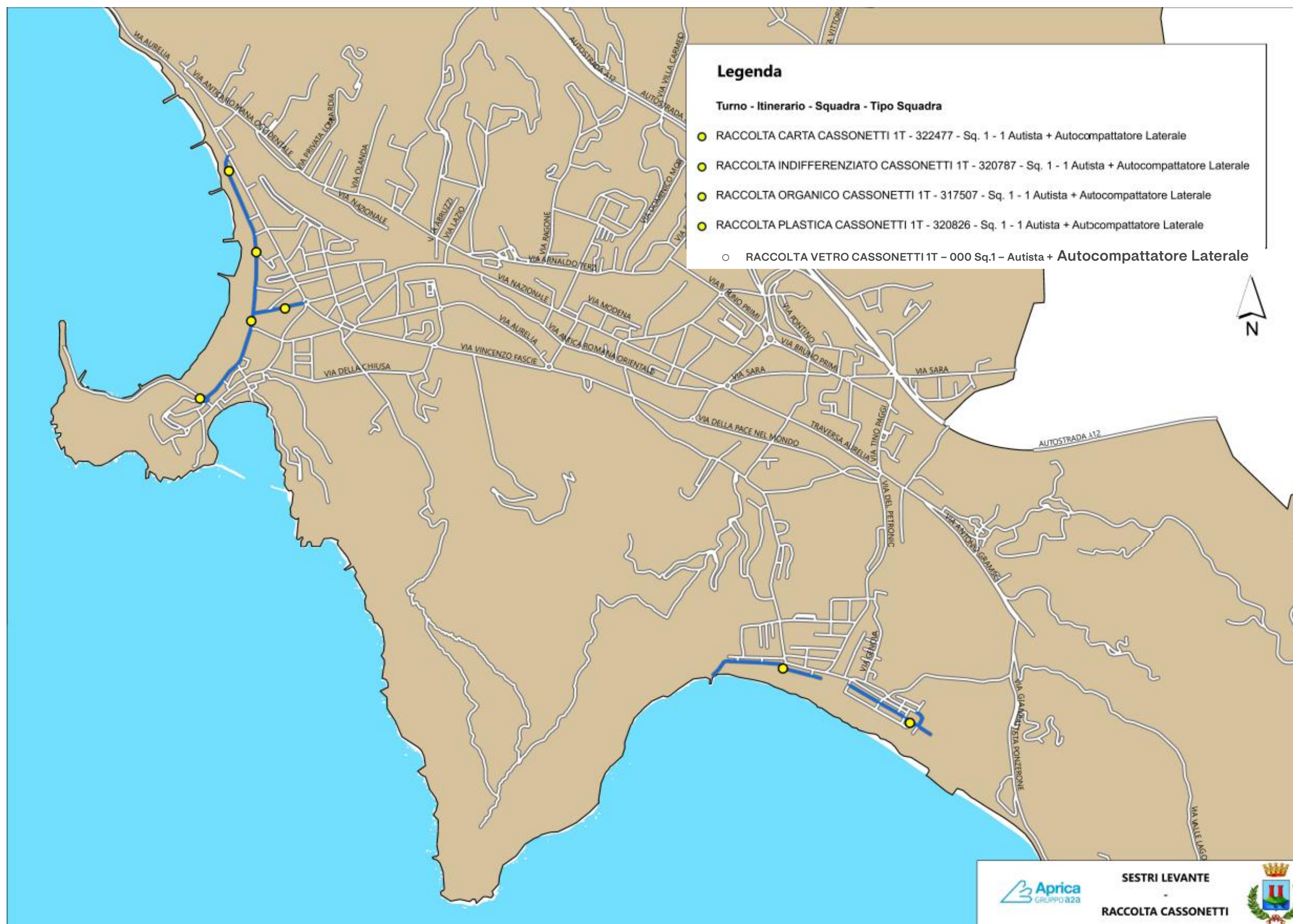

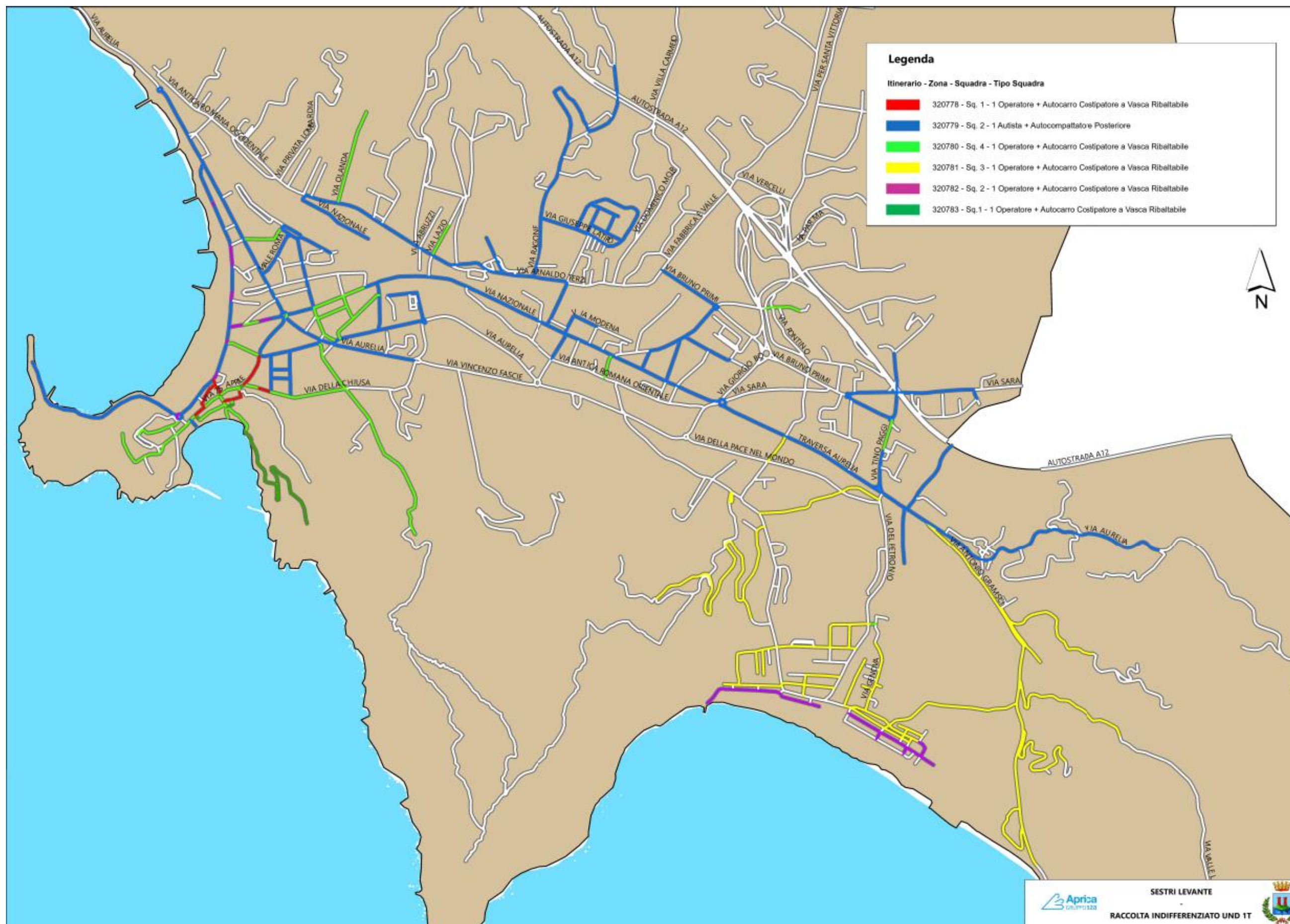

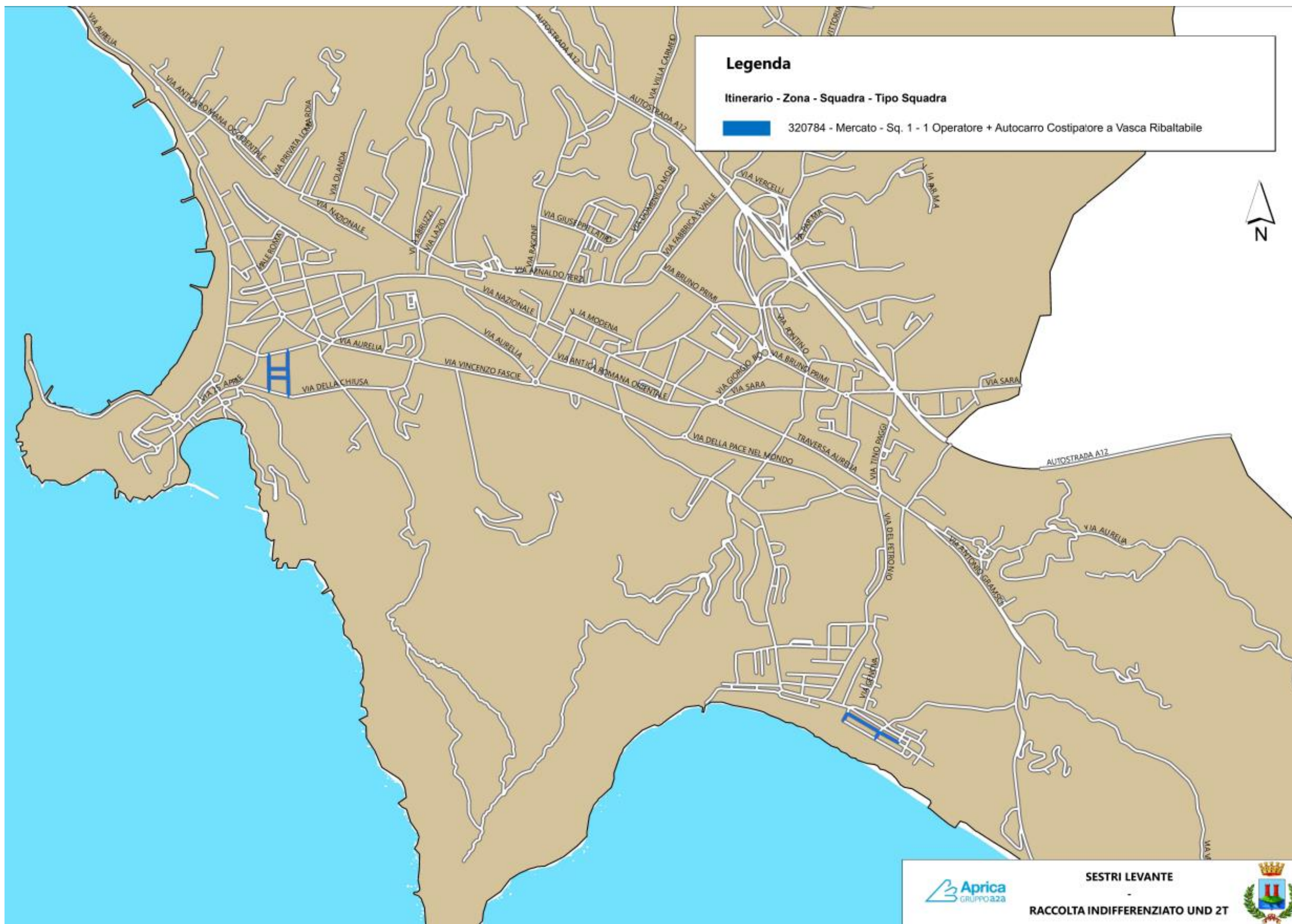

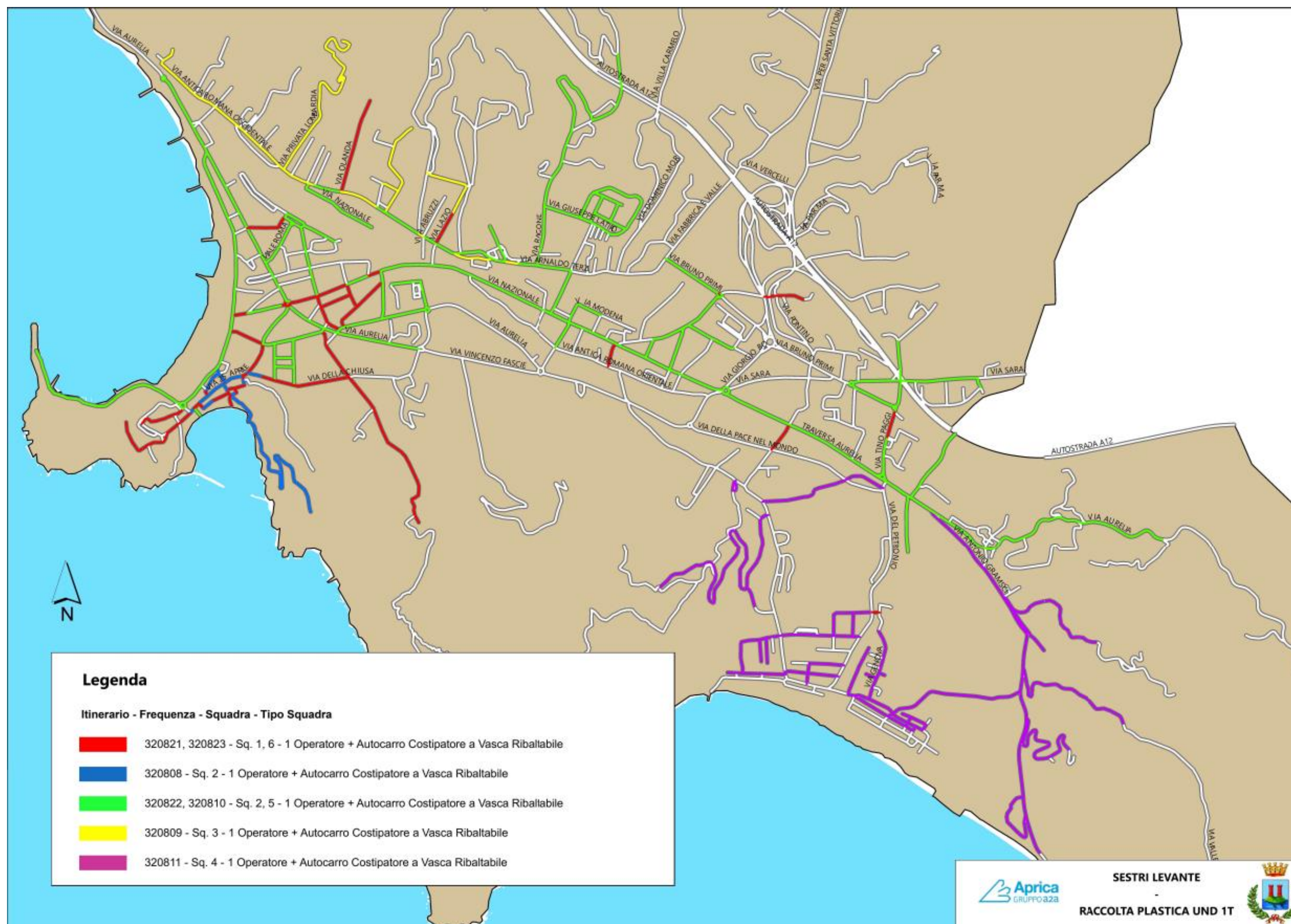

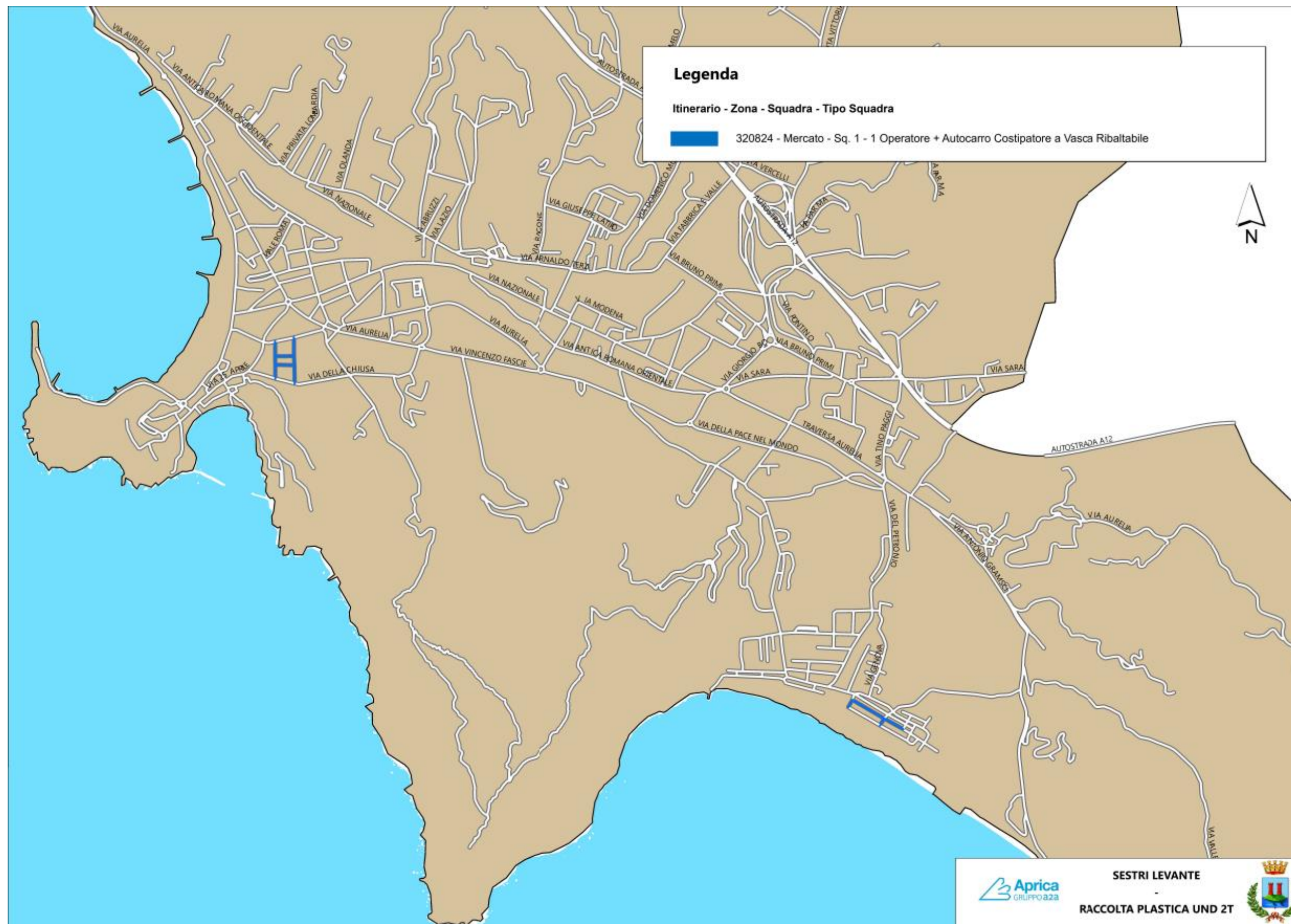

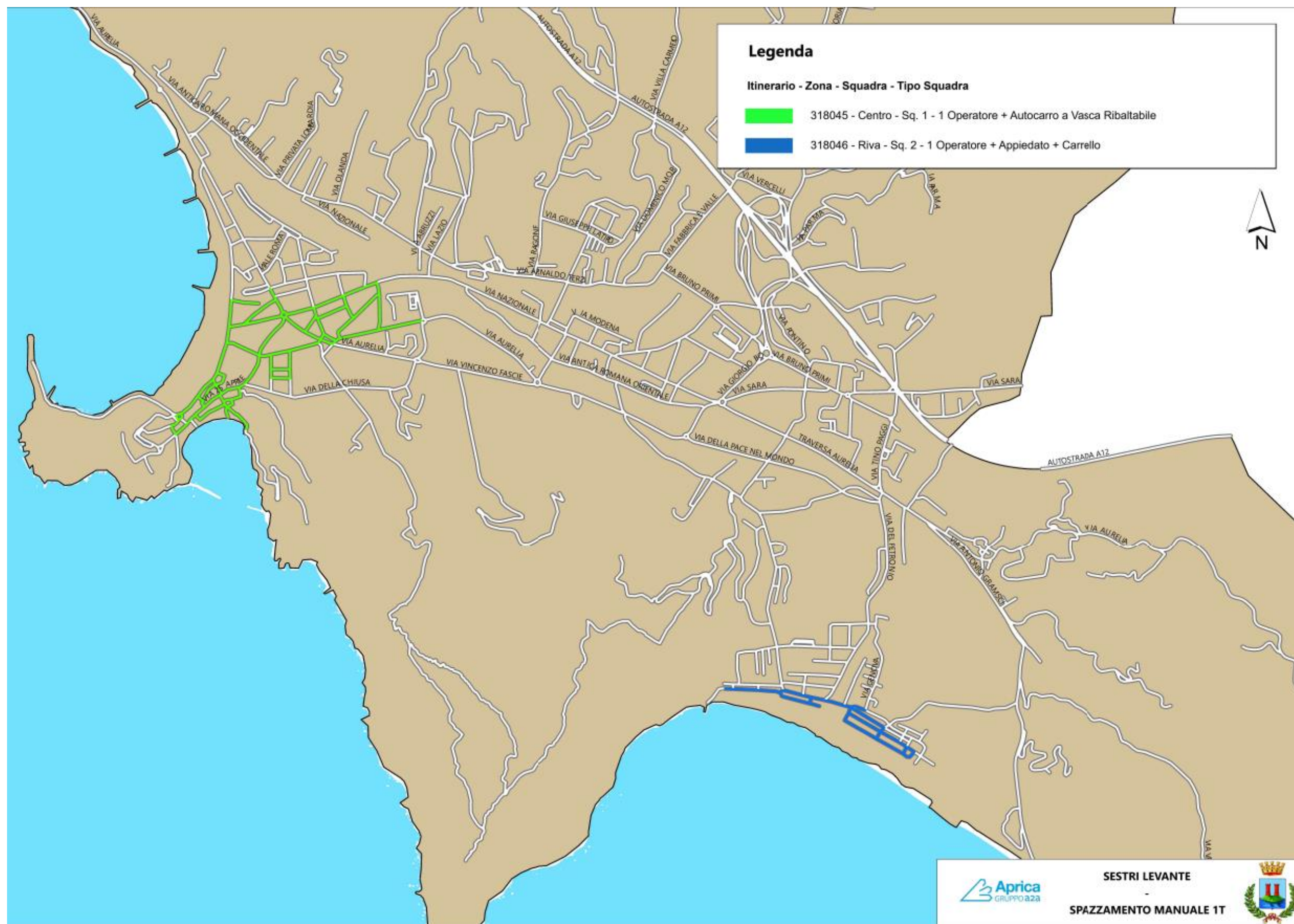

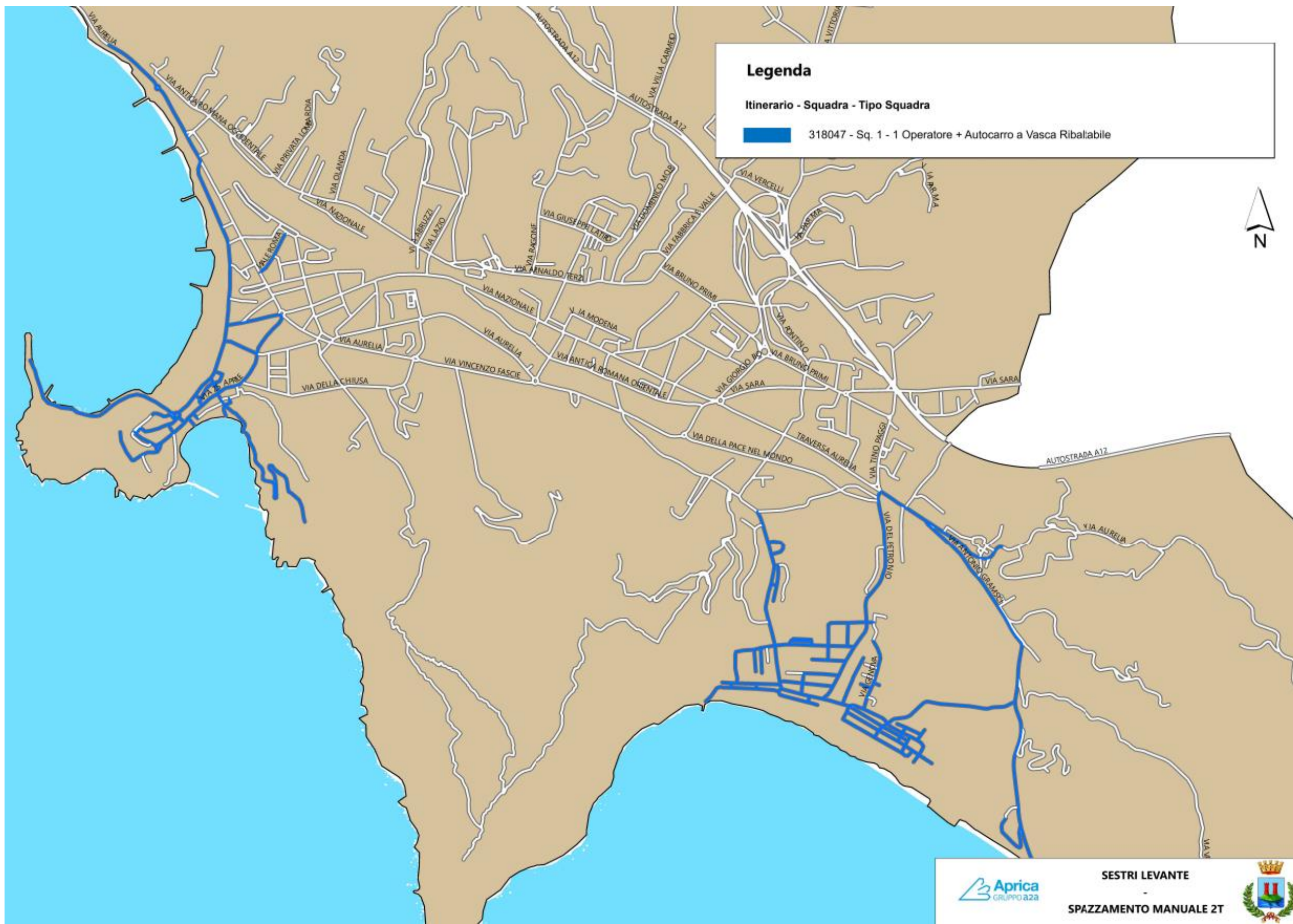

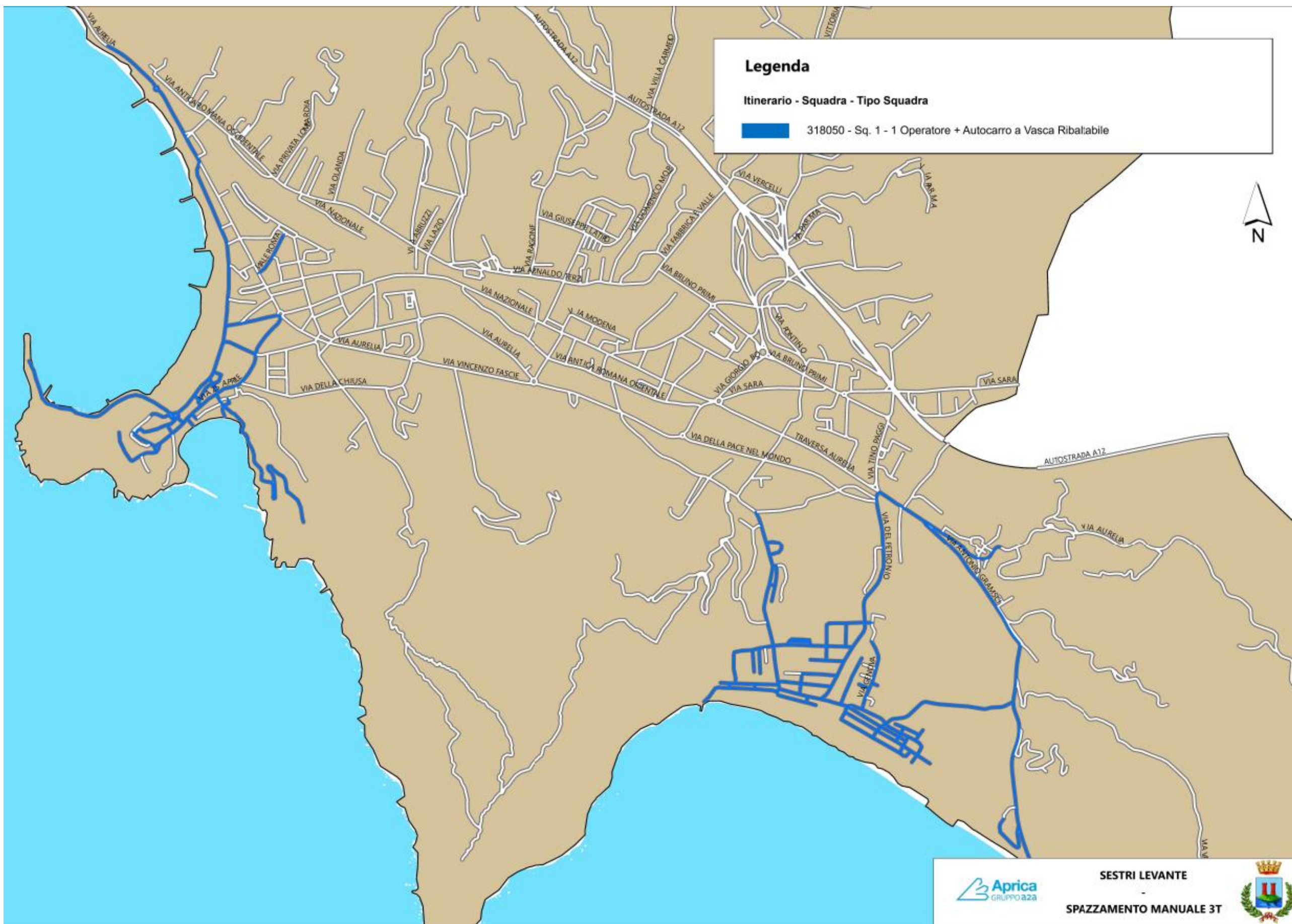

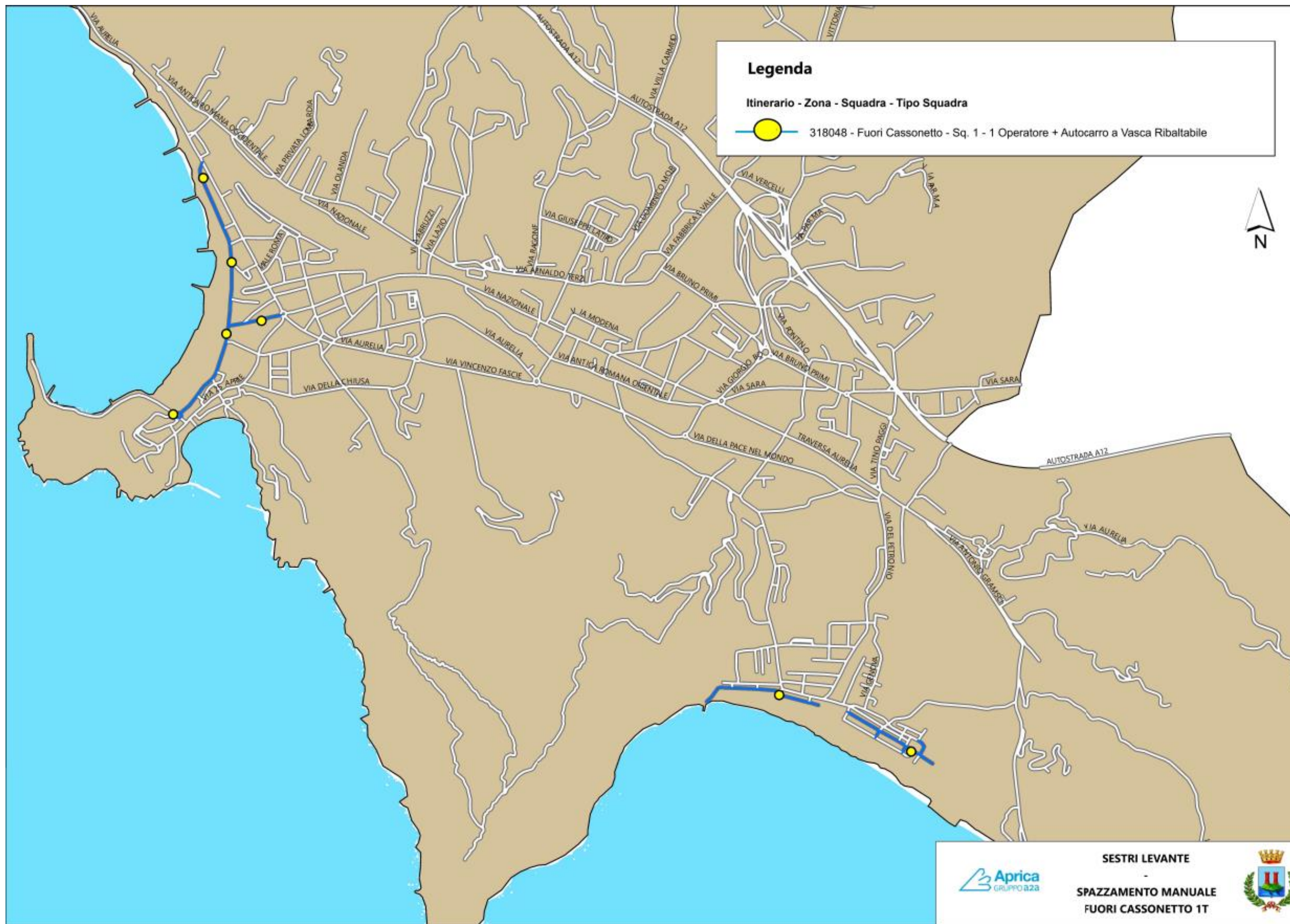

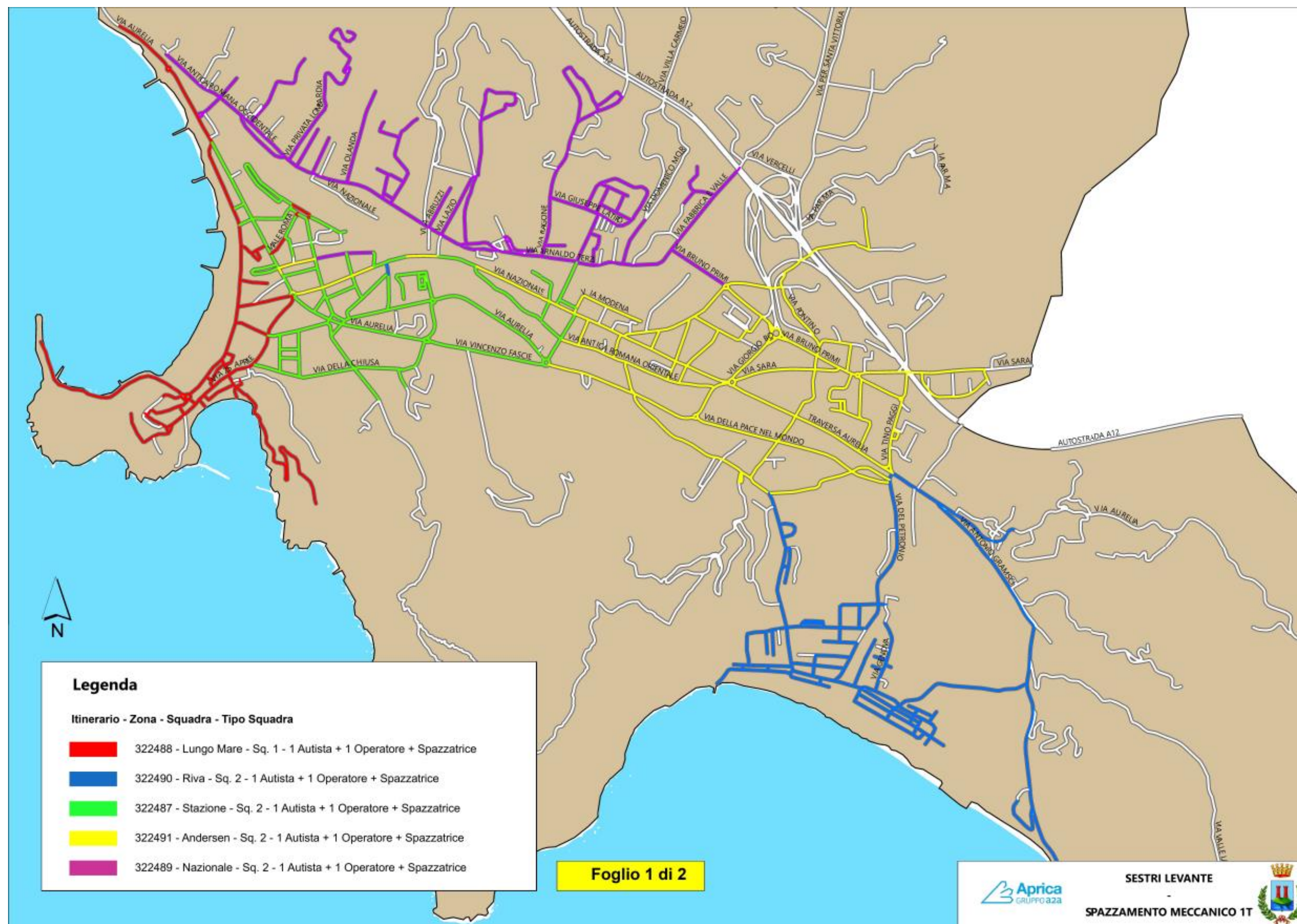

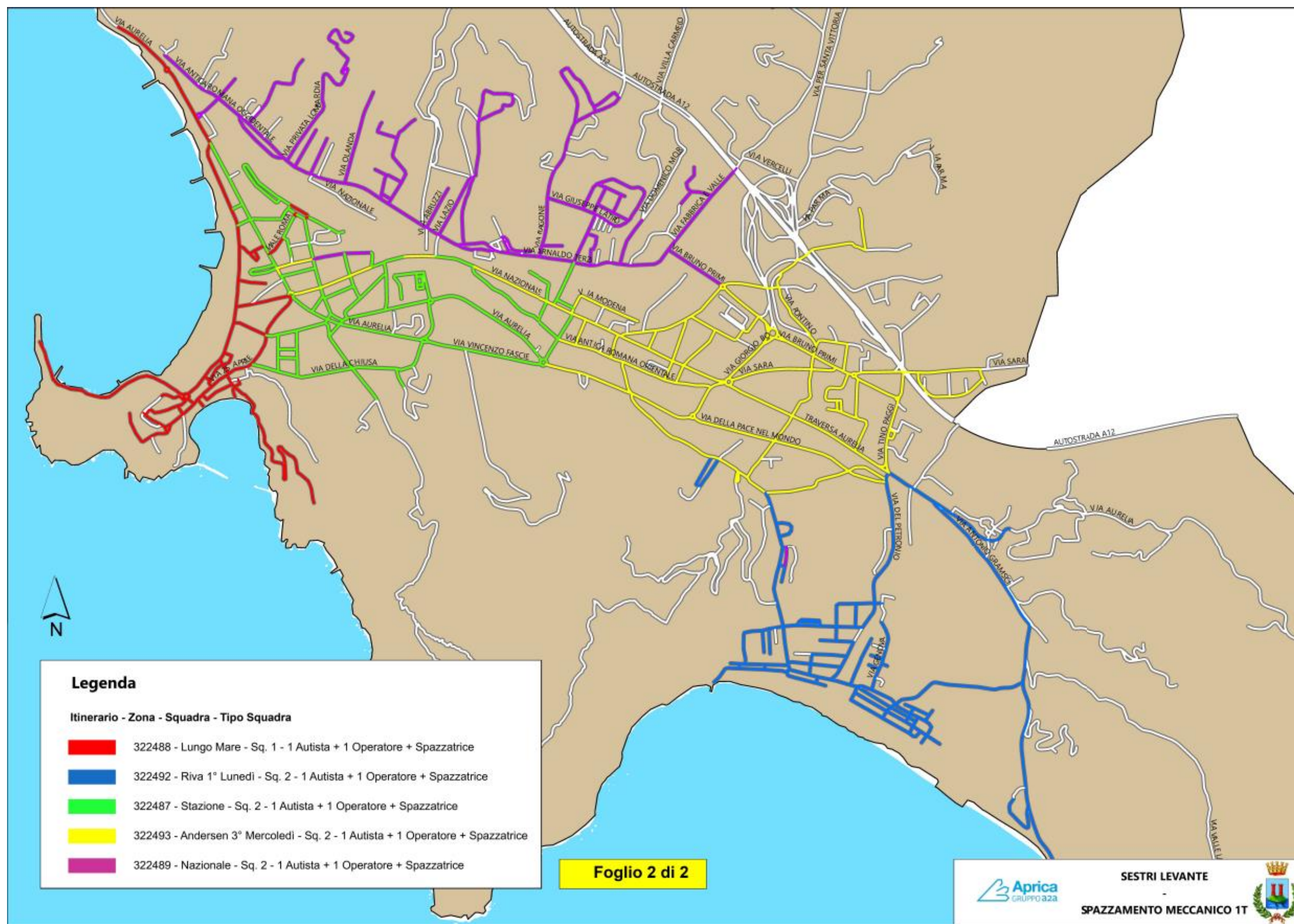

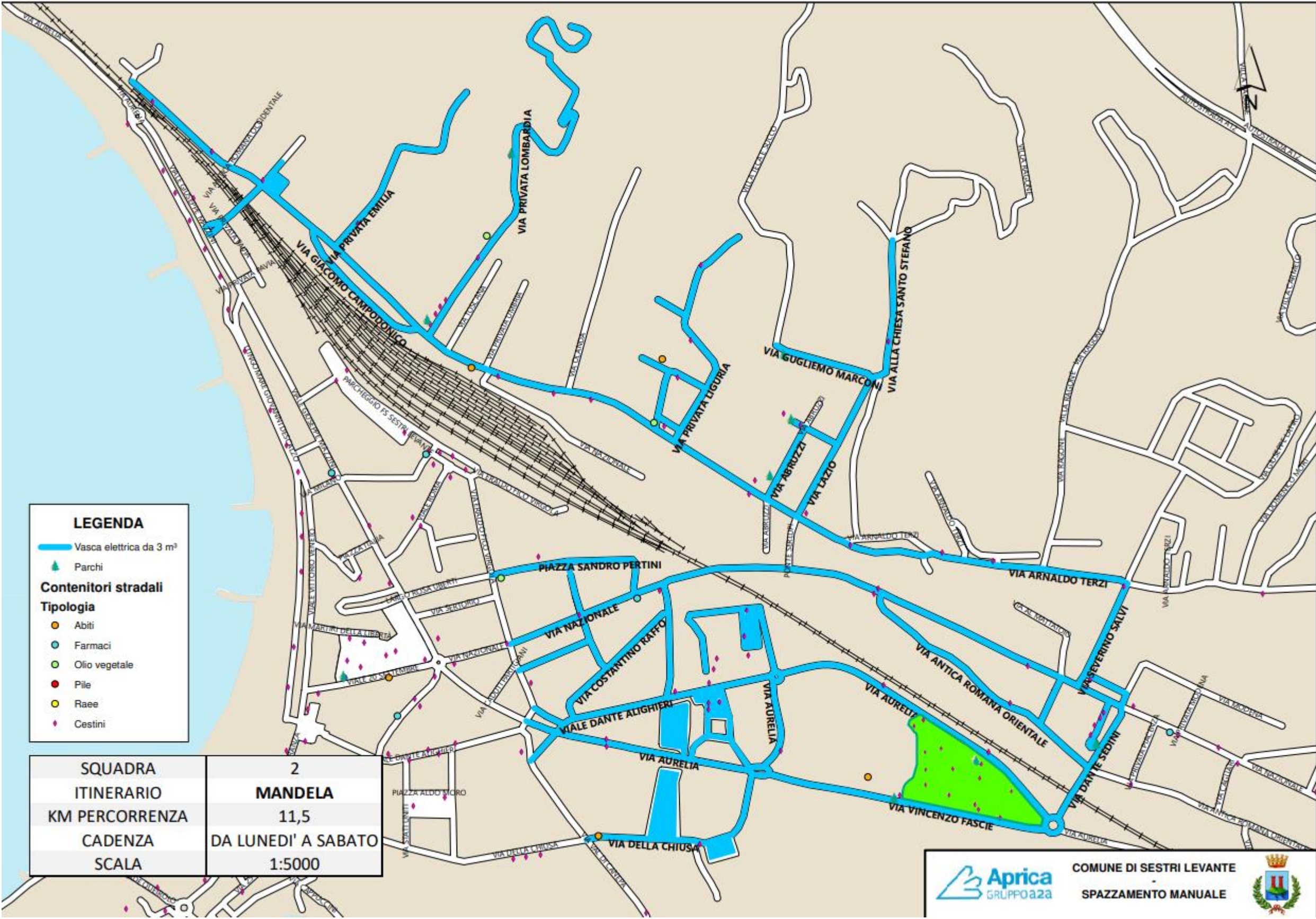

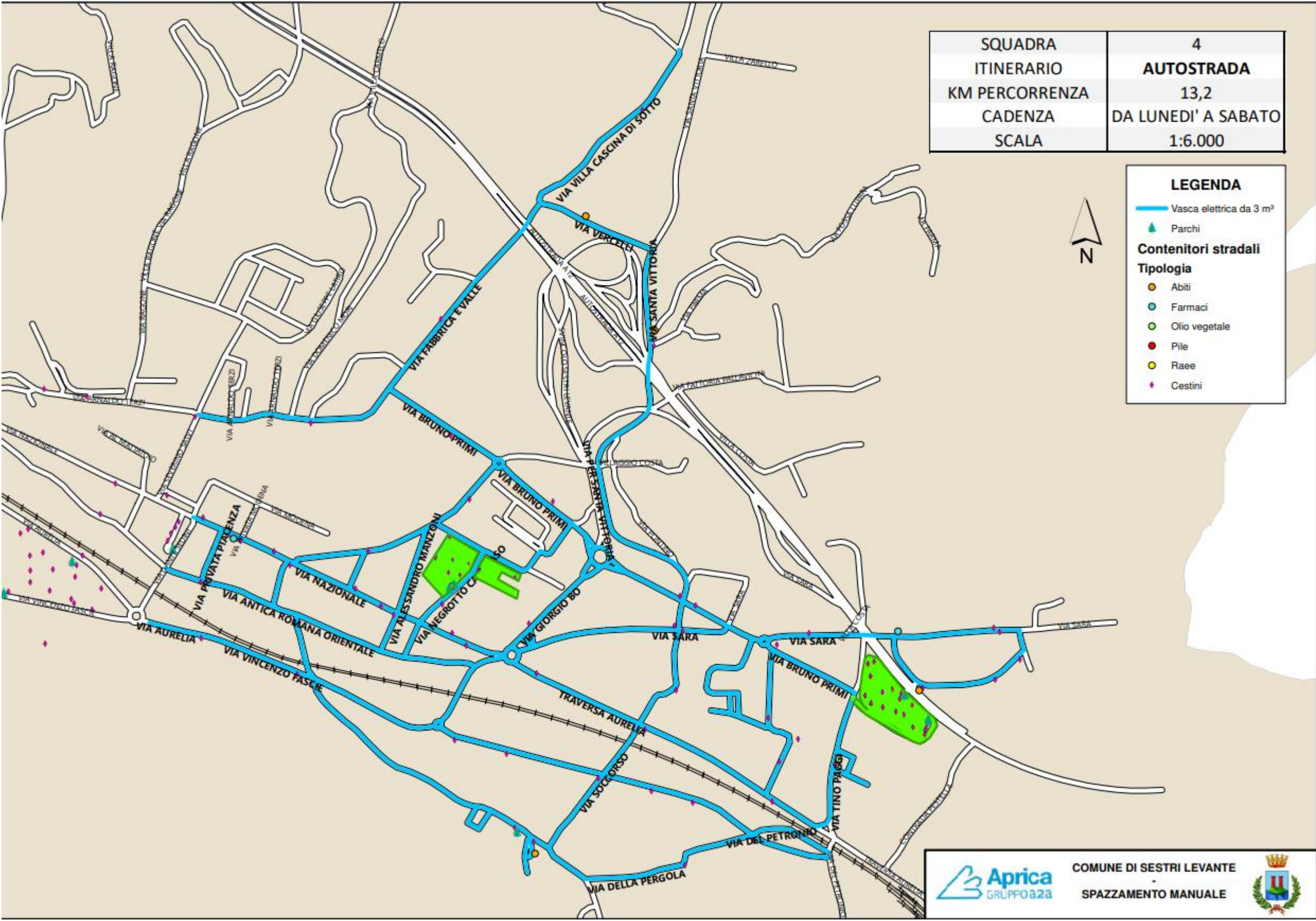

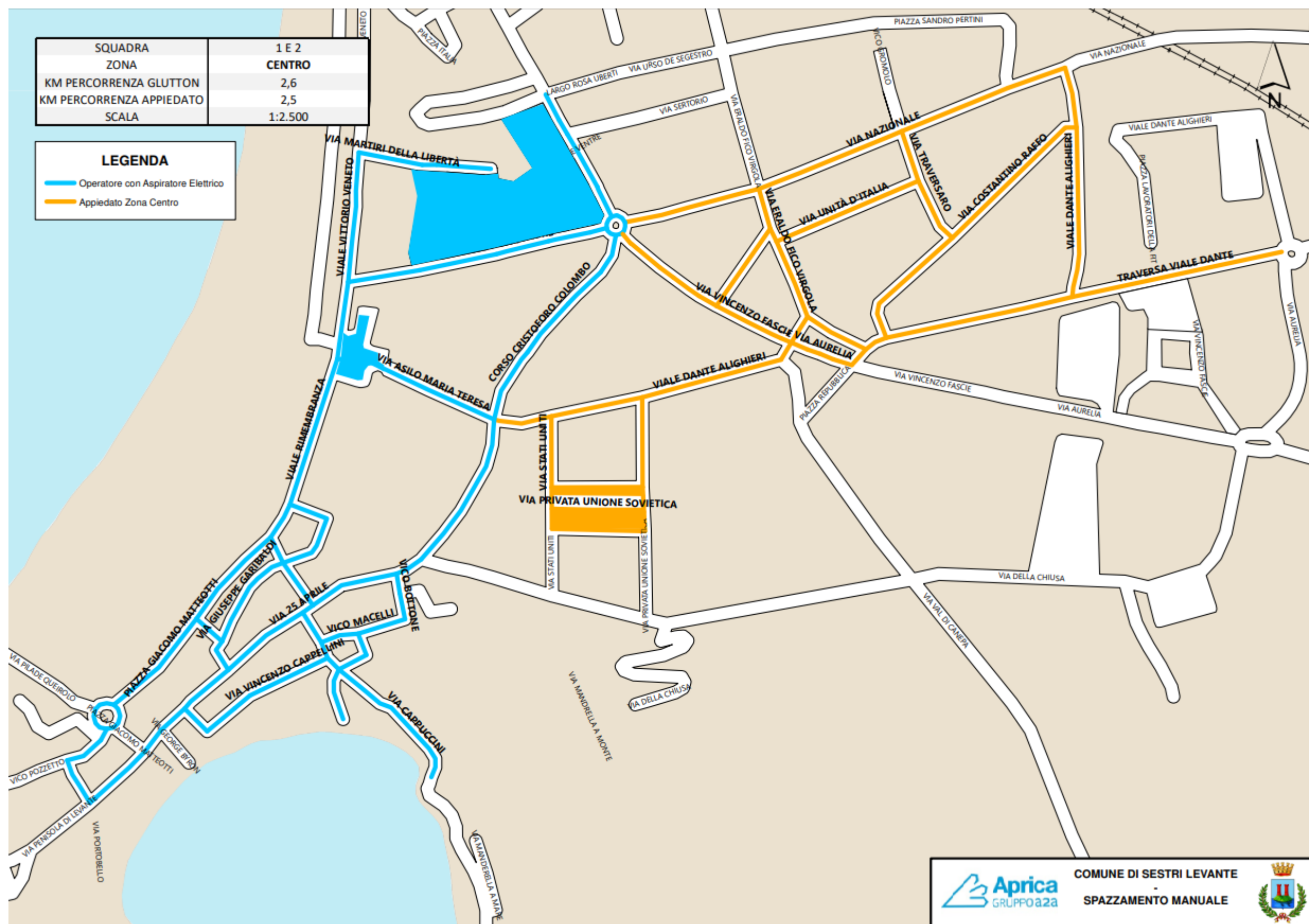

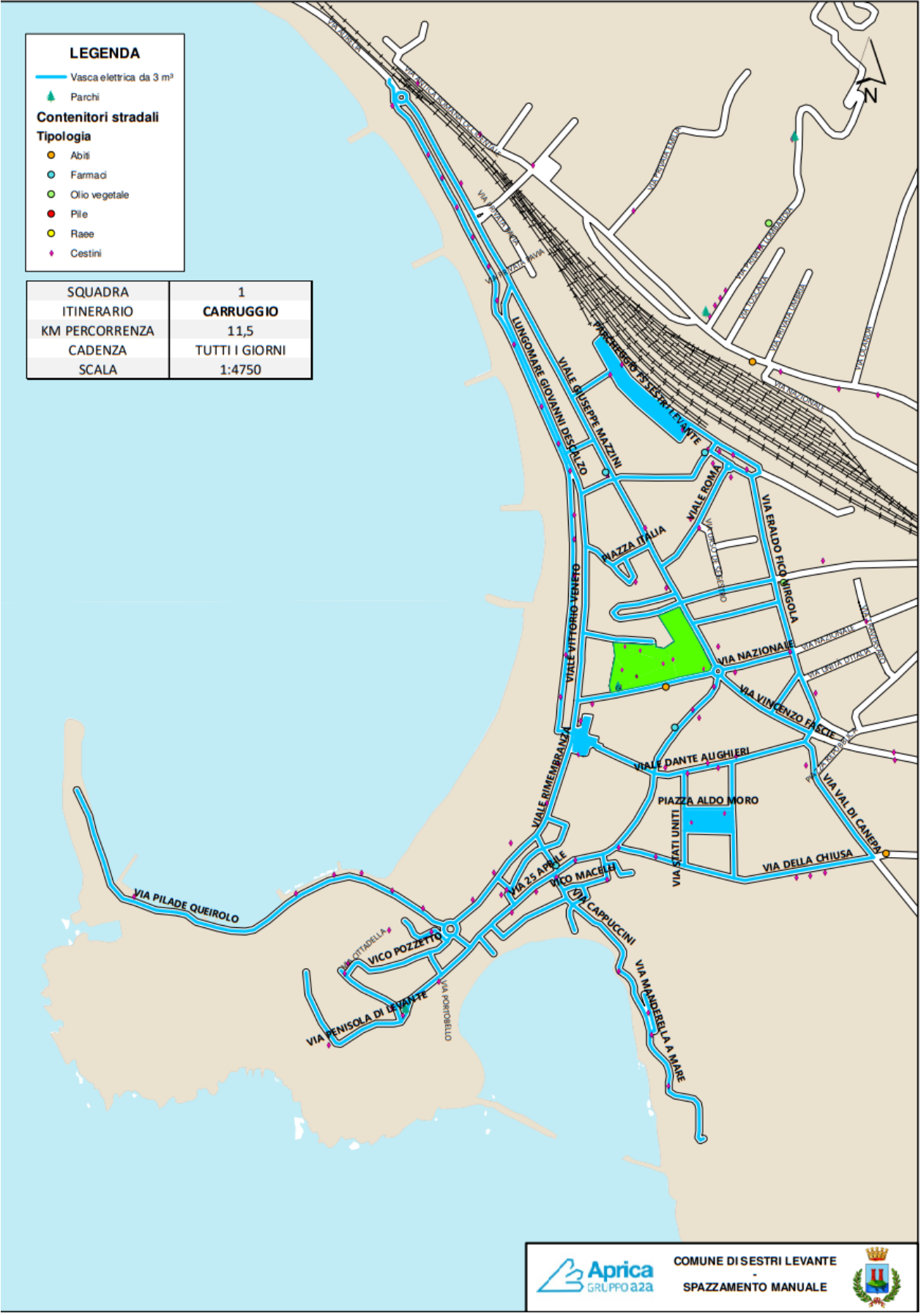

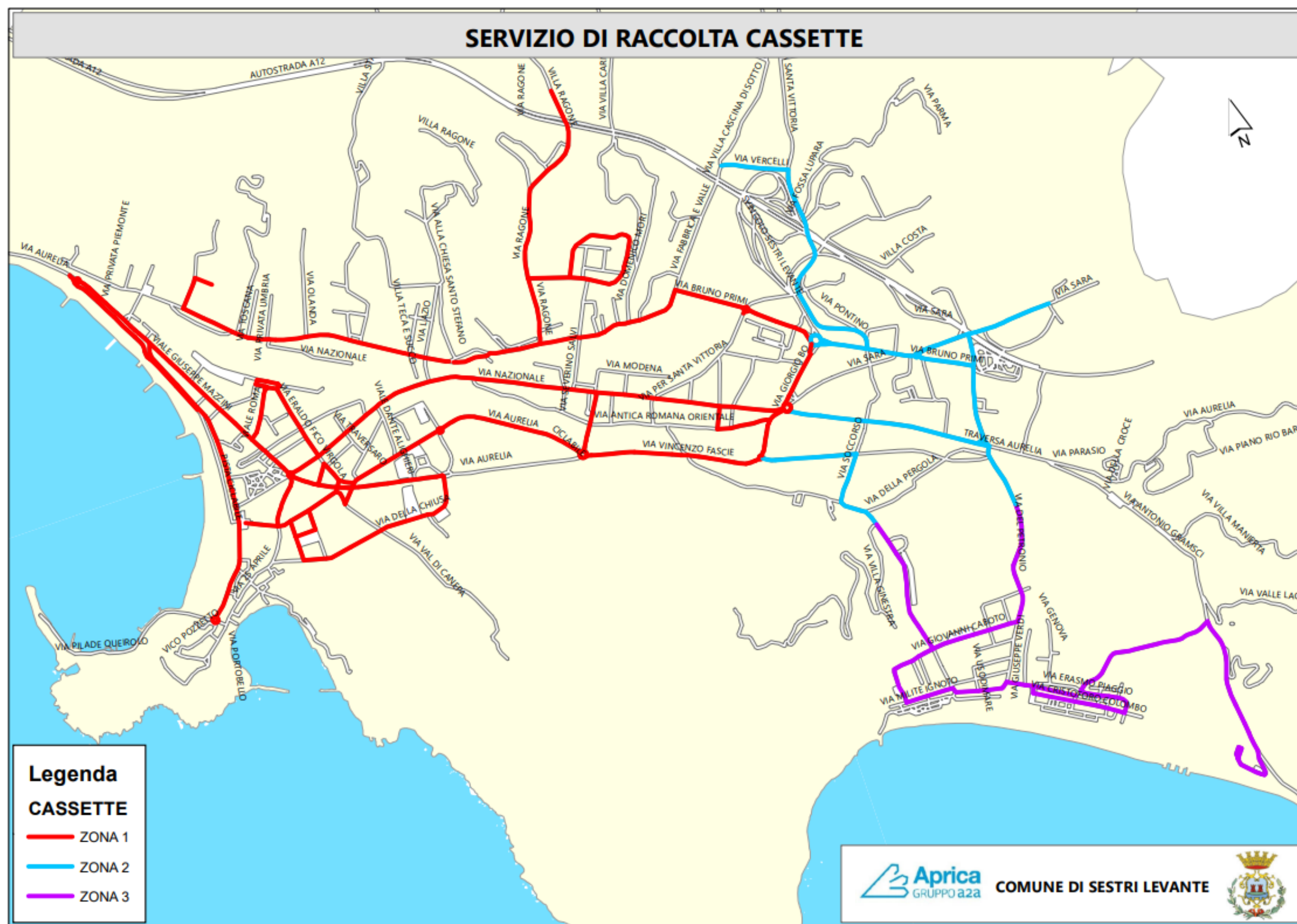

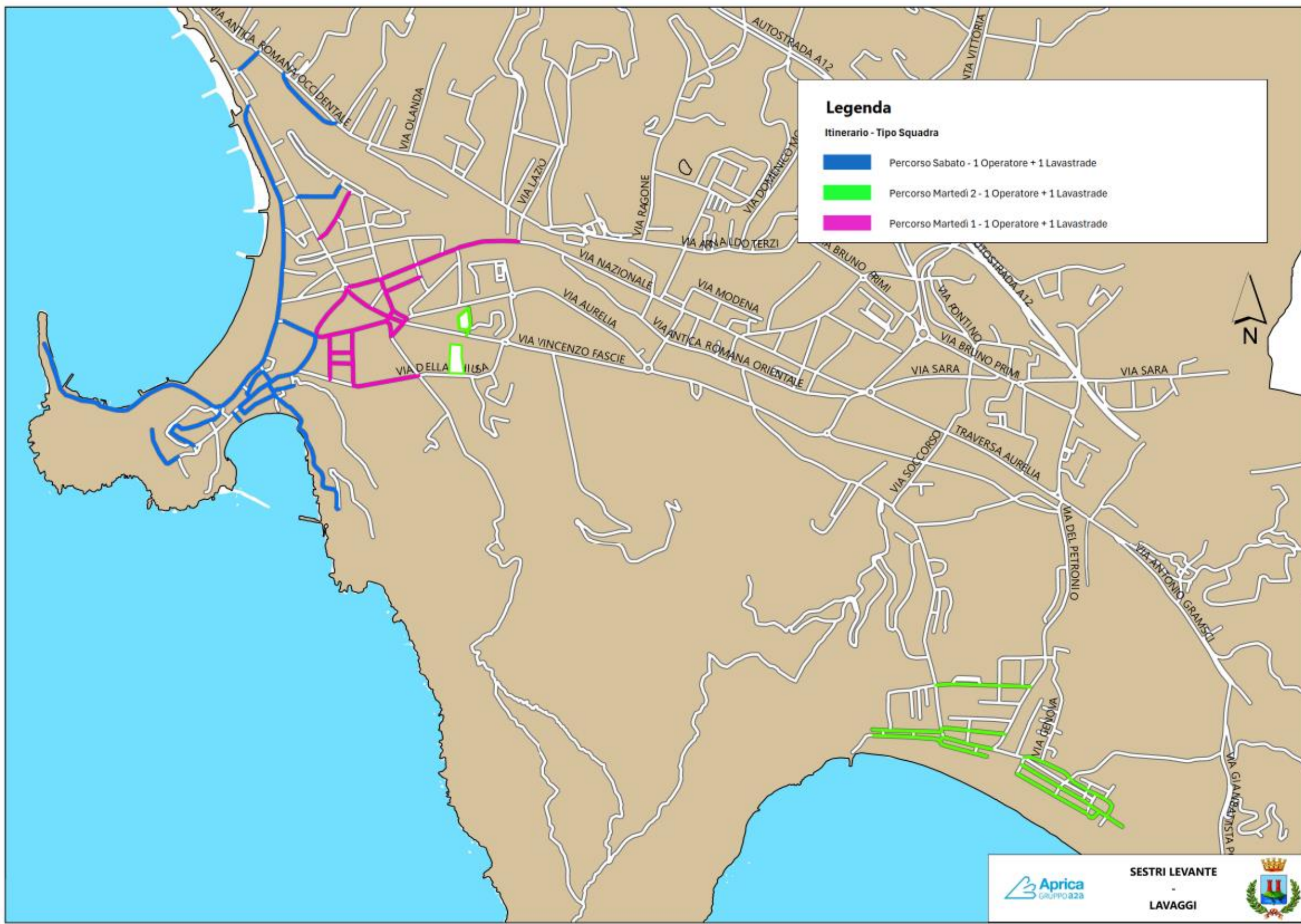

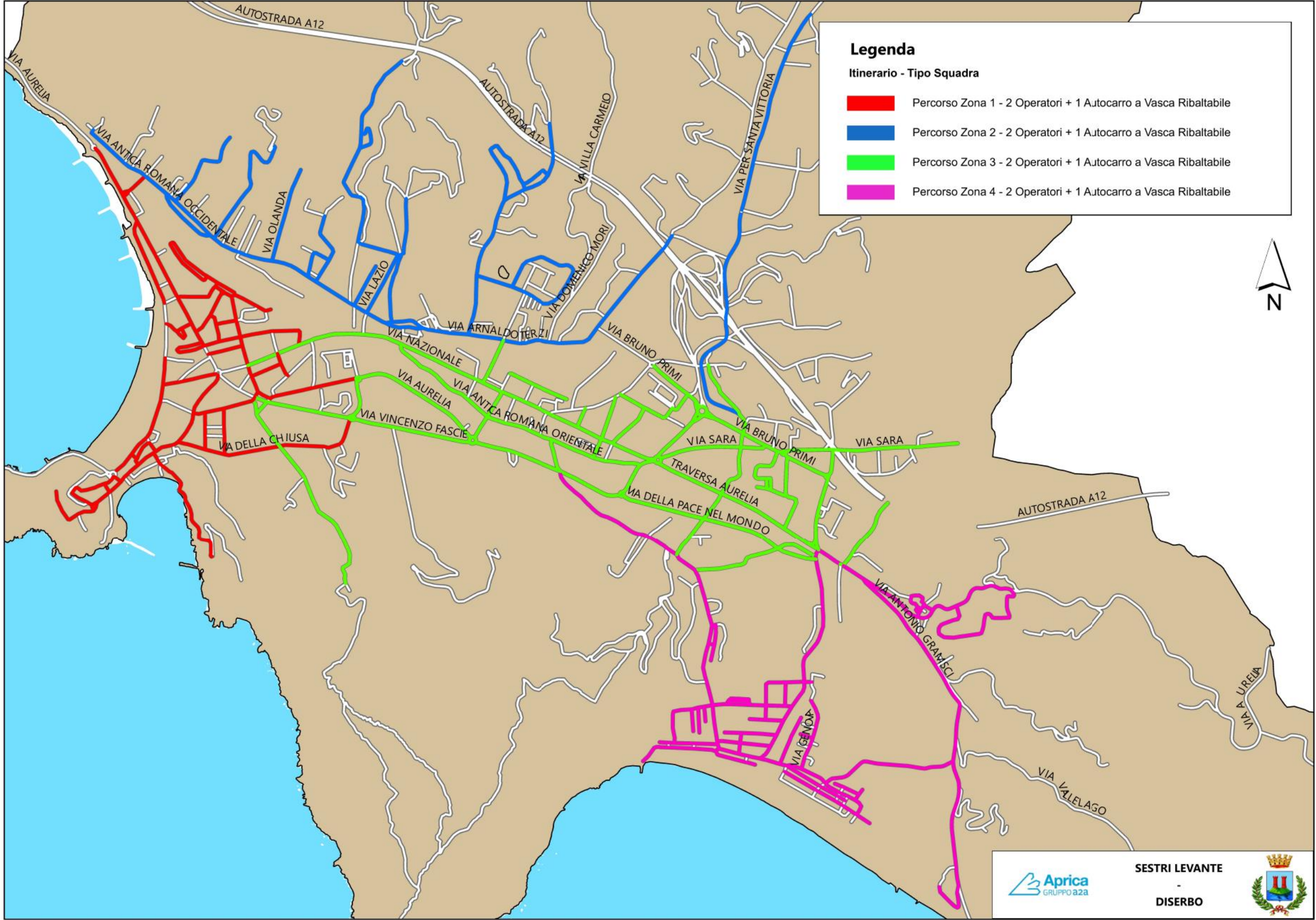

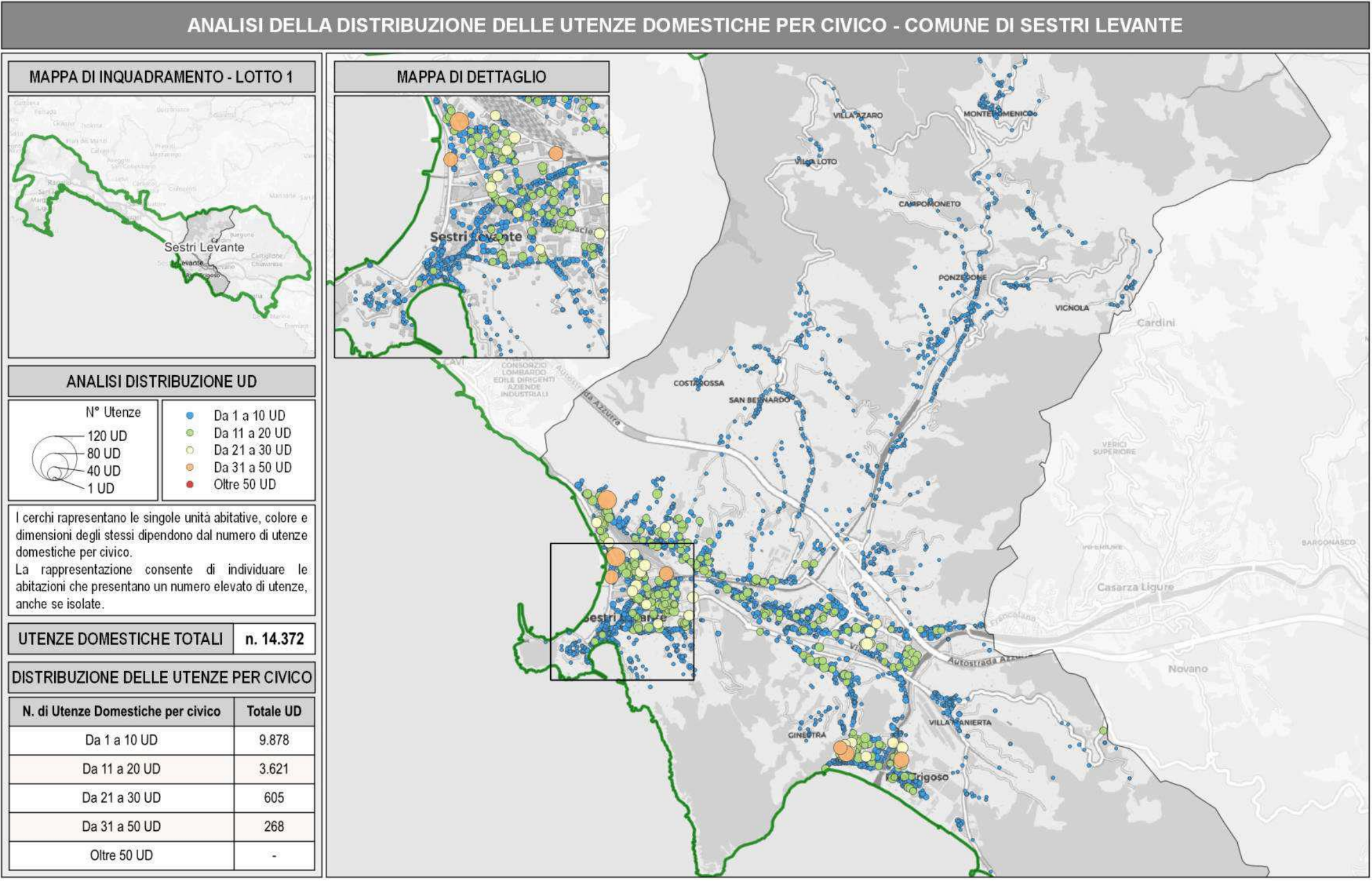

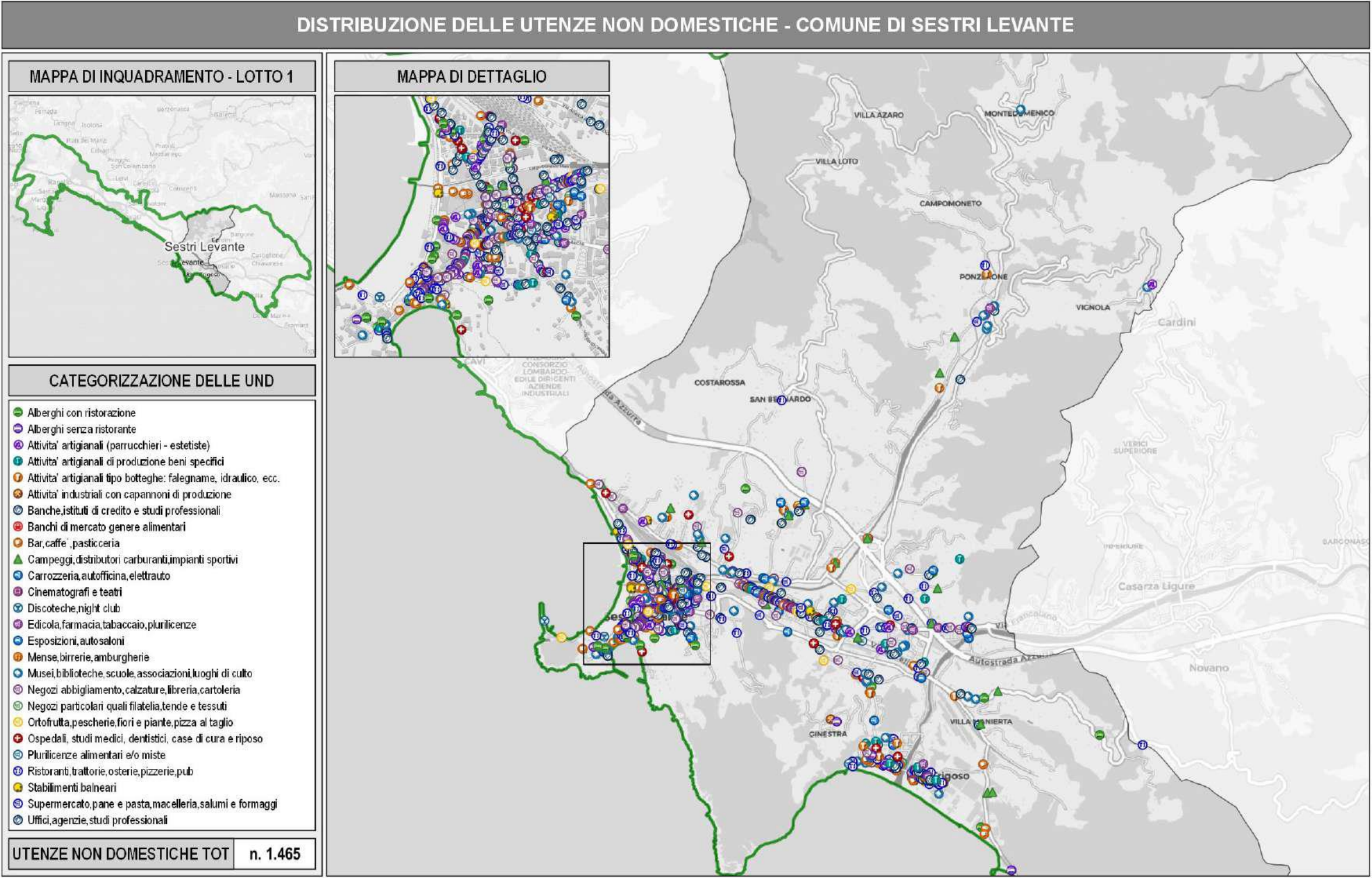

SUDDIVISIONE UTENZE NON DOMESTICHE	
Sottocategoria	Nr Attività
STAZIONI FERROVIARIE	4
AUTOSCUOLE	2
OSPEDALI, STUDI MEDICI, DENTISTICI	60
ARTIGIANI FALEGNAME, IDRAULICO, FABBRO, ELETTRICISTA	45
ARTIGIANI CURA DELLA PERSONA	64
ARTIGIANI VARI	33
STABILIMENTI INDUSTRIALI	4
ALBERGHI CON RISTORANTE	38
STABILIMENTI BALNEARI	28
MENSE AZIENDALI	2
UFFICI PUBBLICI	17
UFFICI PRIVATI	115
STUDI PROFESSIONALI	101
DISCOTECHES, SALE DA GIOCO	5
BANCHI DI ORTOFRUTTA	1
RISTORANTI, TRATTORIE, OSTERIE, PIZZERIE, MENSE, PUB, BIRRERIE	121
SUPERMERCATO, PANE E PASTA, MACELLERIA, SALUMI E FORMAGGI, GENERI ALIMENTARI	55
NEGOZI ABBIGLIAMENTO E VARI	225
VENDITA AUTOVEICOLI E RICAMBI	7
FARMACIA	10
SUPERMERCATI, VENDITA INGROSSO	20
BANCHE, ISTITUTI ASSICURATIVI	11
CASE DI CURA E RIPOSO	4
LEGNAIE E DEP. ATREZZI AGRICOLI	81
SCUOLE PUBBLICHE	12
SCUOLE PRIVATE	9
PALESTRE, IMPIANTI SPORTIVI	14
COLLEGI E CONVENTI	3
AREE SCOPERTE DISTRIBUTORI	14
MUSEI E BIBLIOTECHE	1
ASSOCIAZIONI SPORTIVE, CULTURALI ECC	63
CASERME	4
CAMPEGGI	19
TEATRI E CINEMATOGRAFI	1
ALBERGHI SENZA RISTORANTE	13
BAR, CAFFE', PASTICCERIA, GELATERIA	111
EDICOLA, FARMACIA, TABACCAIO, PLURILICENZE	27
NEGOZI TENDE E TESSUTI, TAPPETI, CAPPELLI E OMBRELLI, ANTIQUARIATO, FILATELIA	9
ORTOFRUTTA, PESCHERIE, FIORI E PIANTE, PIZZA AL TAGLIO	35
PLURILICENZE ALIMENTARI E/O MISTE, VINI, LIQUORI ED OLIO	23
CARROZZERIA, AUTOFFICINA, ELETTRAUTO, GOMMISTI	25
ARTIGIANI DI PRODUZIONE BENI SPECIFICI	13
ESPOSIZIONI, AUTOSALONI	16
Totale	1465

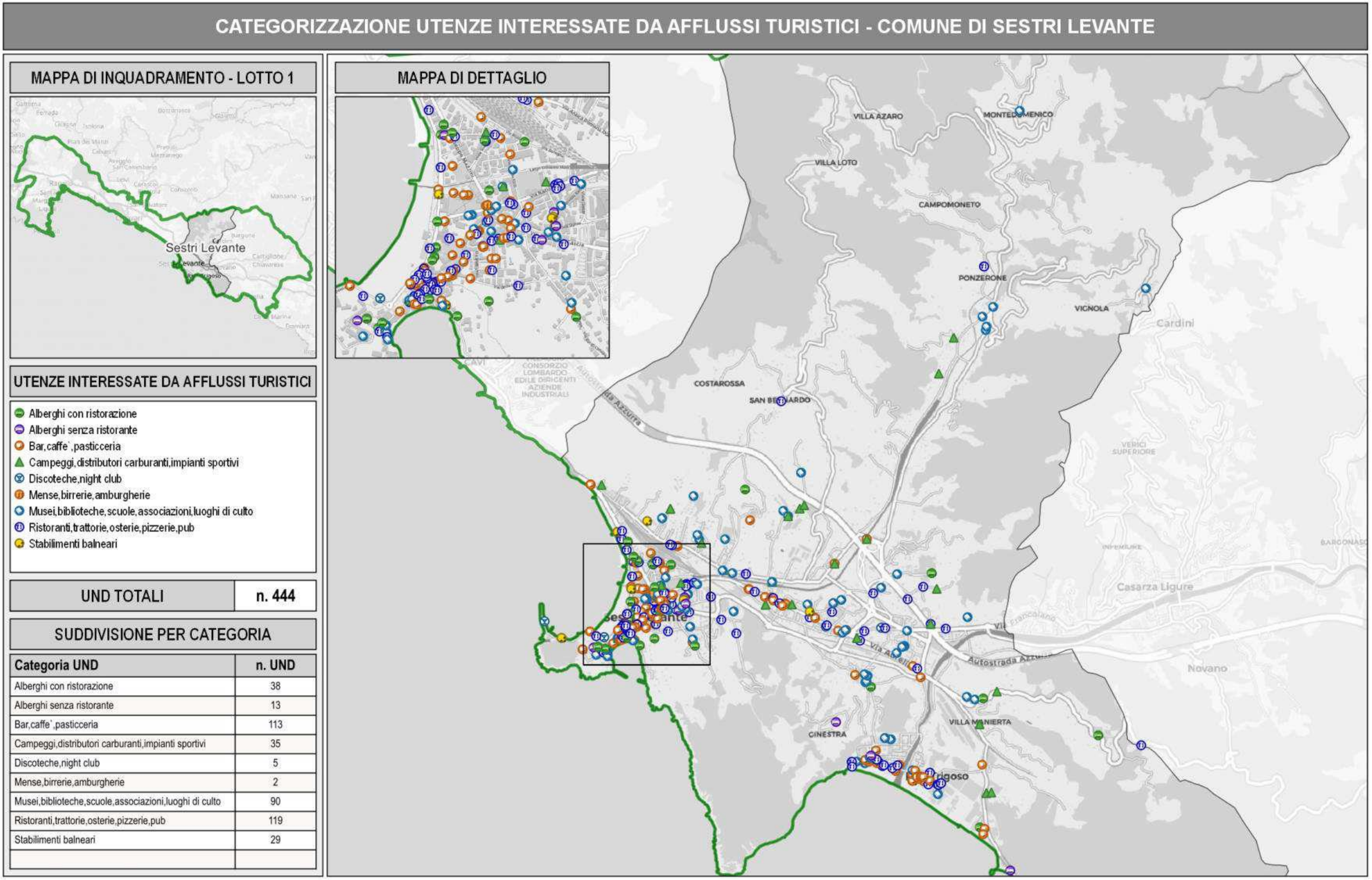

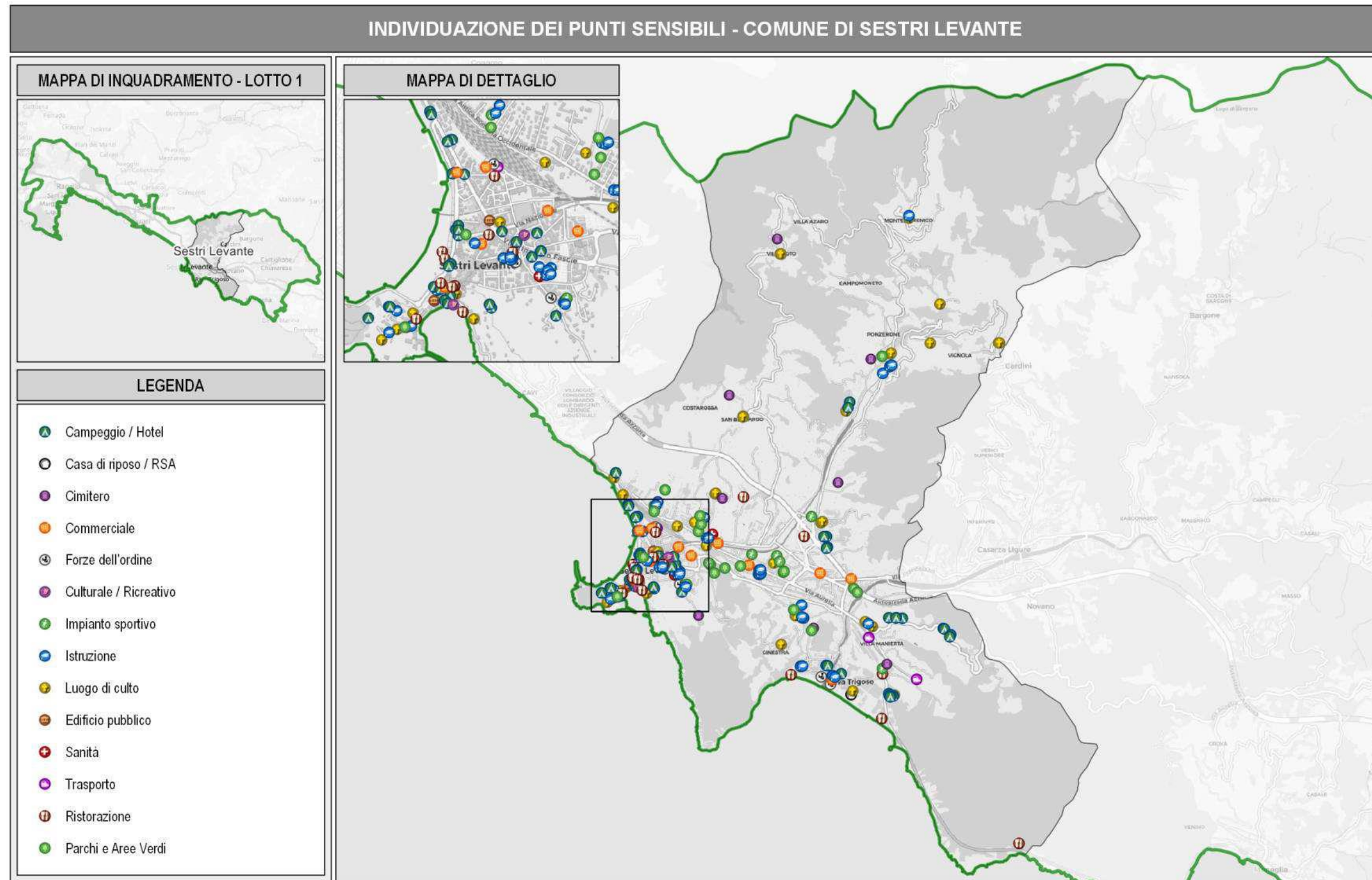

FLUSSI 2024 e RIFIUTI ATTESI 2025

FLUSSO RIFIUTI 2024 (Pesi in Ton)																	
COMUNE	CARTA	CARTONE	FORSU	INERTI	INGOMBRANTI	LEGNO	METALLO	PLASTICA	RAEE	SPAZZAMENTO	TESSILI	VERDE	VETRO	ALTRO	INDIFFERENZIATO	COMPOSTAGGIO	Totale complessivo
COMUNE DI CASARZA LIGURE	422	3	448	22	51	118	34	258	39	2	26	188	234	11	985	271	2.842
COMUNE DI CASTIGLIONE CHIAVARESE	59		26	6	15	25	10	55	13		5	1	66	2	434	95	717
COMUNE DI CHIAVARI	1.012	1.136	2.845		197	532	67	1.176	101	167	123	485	1.241	54	4.332	141	13.470
COMUNE DI LAVAGNA	519	480	1.387		235	159	7	518	45	110	15	152	718	6	2.463	178	6.813
COMUNE DI MONEGLIA	227	0	234	7	36	60	17	174	26	12	7	200	212	5	936	121	2.154
COMUNE DI PORTOFINO	82		173	1	15	14	2	48		9		13	145		297	4	798
COMUNE DI RAPALLO	1.500	826	2.387	142	245	549	93	1.791	175	174	97	324	1.555	42	6.078	90	15.979
COMUNE DI SANTA MARGHERITA LIGURE	779		1.541	73	125	431	148	506	118	142	31	442	818	21	1.695	120	6.872
COMUNE DI SESTRI LEVANTE	772	664	2.260	68	182	326	100	839	99	242	87	575	1.104	25	3.007	268	10.349
COMUNE DI ZOAGLI	201	47	194	14	53	77	7	147	21	33	5	99	100	4	352	54	1.353
Totale complessivo	5.574	3.157	11.495	332	1.155	2.291	485	5.512	636	890	397	2.480	6.194	171	20.578	1.342	61.347
OBIETTIVI 2025																	
COMUNE	CARTA	CARTONE	FORSU	INERTI	INGOMBRANTI	LEGNO	METALLO	PLASTICA	RAEE	SPAZZAMENTO	TESSILI	VERDE	VETRO	ALTRO	INDIFFERENZIATO	COMPOSTAGGIO	Totale complessivo
COMUNE DI CASARZA LIGURE	458	3	492	22	52	122	35	290	40	2	29	215	240	12	760	339	3.112
COMUNE DI CASTIGLIONE CHIAVARESE	90	-	60	6	16	26	10	19	14	-	6	30	87	2	280	119	764
COMUNE DI CHIAVARI	1.198	1.176	3.120	-	204	551	69	1.366	105	173	135	615	1.322	56	3.354	176	13.620
COMUNE DI LAVAGNA	595	496	1.504	-	244	164	7	593	46	114	21	194	736	6	1.995	223	6.938
COMUNE DI MONEGLIA	256	0	271	7	38	62	17	202	27	13	10	220	218	5	760	151	2.257
COMUNE DI PORTOFINO	99	-	195	1	16	14	2	64	-	9	1	25	156	-	228	5	814
COMUNE DI RAPALLO	1.897	854	2.853	145	254	568	96	2.195	181	180	113	631	1.681	44	4.199	113	16.004
COMUNE DI SANTA MARGHERITA LIGURE	842	-	1.636	75	130	447	153	562	122	147	36	700	839	22	1.397	150	7.257
COMUNE DI SESTRI LEVANTE	868	688	2.417	70	188	337	103	936	102	250	95	637	1.131	26	2.494	335	10.677
COMUNE DI ZOAGLI	218	49	215	14	55	80	8	163	22	34	6	110	105	4	271	68	1.421
Totale complessivo	6.521	3.267	12.763	340	1.196	2.371	502	6.391	659	922	452	3.376	6.514	177	15.736	1.677	62.863

La stima del raggiungimento degli obiettivi 2025 è stata calcolata tenendo conto della configurazione a regime di tutti i servizi, comprese le attivazioni dei sistemi di limitazione del conferimento, ove previsti.

TEMPI ID RECUPERO SERVIZI NON ESEGUITI

BASSA STAGIONE			
SERVIZIO	TEMPI DI RECUPERO	ECCEZIONI	TEMPI DI RECUPERO
Raccolte Porta a Porta	24 ore	N.P.	N.P.
Raccolta Stradale e di prossimità	72 ore	Punti Sensibili* ed isole informatizzate se presenti	24 ore
Spazzamenti	2 giorni lavorativi	Punti Sensibili*	24 ore

ALTA STAGIONE			
SERVIZIO	TEMPI DI RECUPERO	ECCEZIONI	TEMPI DI RECUPERO
Raccolte Porta a Porta	24 ore	N.P.	N.P.
Raccolta Stradale e di prossimità	24 ore	N.P.	N.P.
Spazzamenti	24 ore	Raccolte in Zone Periferiche	72 ore
		Spazzamenti in Zone Periferiche	2 giorni lavorativi

*Per i PUNTI SENSIBILI si rimanda alla mappatura inserita nel POE

	COMUNE	SERVIZIO	CODIFICA	DESCRIZIONE	Quantità da progetto
SACCHI	SESTRI LEVANTE	ORG_UD_ZONA_1-2-3	SACCHI 10/12 lt	SACCHI 10/12 LITRI BIODEGRADABILI	1.802.710
	SESTRI LEVANTE	ORG_UND_ZONA_1-2	SACCHI 120/240 lt	SACCHI 120/240 LITRI IN CARTA	138.335
	SESTRI LEVANTE	CESTINI	SACCHI 50 lt STRADALI	SACCHI 50 LITRI IN POLIETILENE PER CESTINI	136.020
	SESTRI LEVANTE	SECCO_UD_ZONA_1-2-3	SACCHI 70/80 lt	SACCHI 70/80 LT POLIETILENE	617.292
	SESTRI LEVANTE	SECCO_UND_ZONA_1-2	SACCHI 70/80 lt QRCODE	SACCHI 70/80 LT POLIETILENE CON CODICE A BARRE/QRCODE	446.870
	SESTRI LEVANTE	PLA_UD_ZONA_1-2-3	SACCHI 110 lt	SACCHI 110 LT POLIETILENE	617.292
	SESTRI LEVANTE	PLA_UND_ZONA_1-2	SACCHI 70/80 lt QRCODE	SACCHI 70/80 LT POLIETILENE CON CODICE A BARRE/QRCODE	125.000
	SESTRI LEVANTE	CIMITERO	BIG BAG	SACCHI PER CIMITERIALI	10

COMUNE	SERVIZIO	CODIFICA	DESCRIZIONE	Quantità da progetto
SESTRI LEVANTE	ORG_UD_ZONA_2	MASTELLI 25 lt	BIDONE DA 25 LITRI CON MICROCHIP	8.212
SESTRI LEVANTE	SECCO_UD_ZONA_2	MASTELLI 40 lt	BIDONE DA 40 LITRI CON MICROCHIP	8.212
SESTRI LEVANTE	CARTA_UD_ZONA_2	MASTELLI 25 lt	BIDONE DA 40 LITRI CON MICROCHIP	8.212
SESTRI LEVANTE	ORG_UD_ZONA_2	CARRELLATI 120 lt RFID	BIDONE DA 120 LITRI CON MICROCHIP	490
SESTRI LEVANTE	ORG_UND_ZONA_1-2	CARRELLATI 120 lt RFID	BIDONE DA 120 LITRI CON MICROCHIP	400
SESTRI LEVANTE	VETRO_UND_ZONA_1-2	CARRELLATI 120 lt RFID	BIDONE DA 120 LITRI CON MICROCHIP	400
SESTRI LEVANTE	SPIAGGE	CARRELLATI 240 lt RFID	BIDONE DA 240 LITRI CON MICROCHIP	70
SESTRI LEVANTE	SECCO_UD_ZONA_2	CARRELLATI 240 lt RFID	BIDONE DA 240 LITRI CON MICROCHIP	490
SESTRI LEVANTE	SECCO_UND_ZONA_1-2	CARRELLATI 240 lt RFID	BIDONE DA 240 LITRI CON MICROCHIP	1.306
SESTRI LEVANTE	CARTA_UD_ZONA_2	CARRELLATI 240 lt RFID	BIDONE DA 240 LITRI CON MICROCHIP	490
SESTRI LEVANTE	CARTA_UND_ZONA_1-2	CARRELLATI 240 lt RFID	BIDONE DA 240 LITRI CON MICROCHIP	700
SESTRI LEVANTE	PLASTICA_UND_ZONA_1-2	CARRELLATI 240 lt RFID	BIDONE DA 240 LITRI CON MICROCHIP	500
SESTRI LEVANTE	MERCATO	CARRELLATI 240 lt RFID	BIDONE DA 240 LITRI CON MICROCHIP	10
SESTRI LEVANTE	FIERE	CARRELLATI 240 lt RFID	BIDONE DA 240 LITRI CON MICROCHIP	10
SESTRI LEVANTE	ORG_ZONA_3	CARRELLATI 240 lt RFID	BIDONE DA 240 LITRI CON MICROCHIP	50
SESTRI LEVANTE	VETRO_ZONA_3	CARRELLATI 240 lt RFID	BIDONE DA 240 LITRI CON MICROCHIP	50
SESTRI LEVANTE	MERCATO	CARRELLATI 360 lt RFID	CASSONETTO DA 360 LT. CON MICROCHIP	5
SESTRI LEVANTE	FIERE	CARRELLATI 360 lt RFID	CASSONETTO DA 360 LT. CON MICROCHIP	5
SESTRI LEVANTE	SECCO_ZONA_3	CARRELLATI 360 lt RFID	CASSONETTO DA 360 LT. CON MICROCHIP	40
SESTRI LEVANTE	CAR_ZONA_3	CARRELLATI 360 lt RFID	CASSONETTO DA 360 LT. CON MICROCHIP	40
SESTRI LEVANTE	PLA_ZONA_3	CARRELLATI 360 lt RFID	CASSONETTO DA 360 LT. CON MICROCHIP	40
SESTRI LEVANTE	SECCO_ZONA_3	CASSONETTO 1000 lt RFID	CASSONETTO DA 1000 LT. CON MICROCHIP	5
SESTRI LEVANTE	CAR_ZONA_3	CASSONETTO 1000 lt RFID	CASSONETTO DA 1000 LT. CON MICROCHIP	5
SESTRI LEVANTE	PLA_ZONA_3	CASSONETTO 1000 lt RFID	CASSONETTO DA 1000 LT. CON MICROCHIP	5
SESTRI LEVANTE	CARD_UD	BADGE PERSONALIZZATO	CARD ELETTRONICA PER I CONFERIMENTI	1.038
SESTRI LEVANTE	COMPOST	COMPOSTIERA	COMPOSTER DA 310 LT.	88
SESTRI LEVANTE	COMPOST	ATTREZZATURA COMPOST	FLACONE ENZIMI - MANUALE	88
SESTRI LEVANTE	CESTINI	CESTINI	CESTINI PORTARIFIUTI DA 35 LT. CON PALO + POSACENERE	100
SESTRI LEVANTE	ABITI	CONTENITORE DA 2MC	CONTENITORE DA 2MC	8
SESTRI LEVANTE	TONER	CONTENITORI PER TONER	CONTENITORE PER TONER DA 105 LT.	5
SESTRI LEVANTE	PILE	CONTENITORI PER PILE	TOTEM PILE PORTATILE	4
SESTRI LEVANTE	PILE	CONTENITORI PER PILE	CONTENITORE DA INTERNI PER PILE DA 22 LT	25
SESTRI LEVANTE	FARMACI	CONTENITORE FARMACI	CONTENITORI PER FARMACI DA 115 LT CON BASE IN CEMENTO SENZA CESTINO INTERNO	6
SESTRI LEVANTE	DOG TOILET	DOG TOILETTE	CONTENITORE PER RACCOLTA DEIEZIONI CANINE	30
SESTRI LEVANTE	SPAZZ	ATTREZZATURA SPAZZAMENTO	ATTREZZATURA VARIA PER SERVIZI DI SPAZZAMENTO	5
SESTRI LEVANTE	SPAZZ	ATTREZZATURA SPAZZAMENTO	SOFFIATORE A SPALLA	5

MIGLIORIE	COMUNE	SERVIZIO	CODIFICA	DESCRIZIONE	Quantità da progetto
	SESTRI LEVANTE	A1_NE_VERDE	IESI CASSONETTI GRANDI	CASSONETTO DA 5000	11
	SESTRI LEVANTE	A1_NE_INTEGRATIVE	IESI CASSONETTI GRANDI	CASSONETTO DA 2500/3800	15
	SESTRI LEVANTE	A1_ECOISOLA	ECOISOLA CON PORTELLONE (6 moduli)	ECOISOLA CON PORTELLONE PER PORTO	1
	SESTRI LEVANTE	A1_PICCOLI_RAE	CONTENITORE RAEE	CONTENITORE PICCOLI RAEE	32
	SESTRI LEVANTE	A1_TONER	CONTENITORE TONER	CONTENITORE TONER	32
	SESTRI LEVANTE	A1_MASCHERAMENTI	MASCHERAMENTI	MASCHERAMENTI	4
	SESTRI LEVANTE	A1_DEIEZIONI	SPRUZZINO PER DEIEZIONI CANINE	SPRUZZINO PER DEIEZIONI CANINE	161
	SESTRI LEVANTE	A2_ECOBOX_ABITI	ECOBX ABITI	ECOBX ABITI	56
	SESTRI LEVANTE	A2_STR_PUBBLICHE	CONTENITORI PER STRUTTURE PUBBLICHE	CONTENITORI PER STRUTTURE PUBBLICHE	13
	SESTRI LEVANTE	A2_POSTAZIONI_COMUNI	POSTAZIONI PER RD PRESSO SEDI COMUNALI	POSTAZIONI PER RD PRESSO SEDI COMUNALI	15
	SESTRI LEVANTE	A4_CESTINI	CESTINI	CESTINI	33
	SESTRI LEVANTE	A4_PILE	CONTENITORI PER PILE	CONTENITORI PER PILE	34
	SESTRI LEVANTE	A4_DOG_TOILETTE	DOG TOILETTE	DOG TOILETTE	35
	SESTRI LEVANTE	A4_SACCHI_DOG_TOILETTE	SCATOLE SACCHI DOG TOILETTE	SCATOLE SACCHI DOG TOILETTE	52
	SESTRI LEVANTE	A4_GLUTTON	ASPIRATORE ELETTRICO	ASPIRATORE ELETTRICO	1
	SESTRI LEVANTE	A5_SUGHERO	CONTENITORI PER TAPPI IN SUGHERO	CONTENITORI PER TAPPI IN SUGHERO	1
	SESTRI LEVANTE	A5_OCCHIALI	CONTENITORI PER OCCHIALI USATI	CONTENITORI PER OCCHIALI USATI	1
	SESTRI LEVANTE	A5_TENNIS	CONTENITORI PER TENNIS	CONTENITORI PER TENNIS	1
	SESTRI LEVANTE	A7_GABBIE	GABBIE PER MASTELLI E CARRELLATI	GABBIE PER MASTELLI E CARRELLATI	8
	SESTRI LEVANTE	A7_GANCI	GANCI REGGI SACCO	GANCI REGGI SACCO	161
	SESTRI LEVANTE	A7_SERRATURA	SERRATURA GRAVITAZIONALE	SERRATURA GRAVITAZIONALE	48
	SESTRI LEVANTE	A8_TRESPOLI	TRESPOLI	TRESPOLI SPIAGGIA A 4 SCOMPARTI	3

- A. PIANO DI CONTROLLO DELLA CONFORMITA’ DEI CONFERIMENTI
- B. PIANO DI CONTROLLO DEL MATERIALE DERIVANTE DALLA RACCOLTA DIFFERENZIATA
- C. PIANO DI CONTROLLO SULLO STATO DI RIMEPIMENTO E DI CORRETTO FUNZIONAMENTO DELLE AREE DI RACCOLTA STRADALE E DI PROSSIMITA’

Per i punti sopra elencati si rimanda all’Allegato ***“Piano di controllo della conformità dei conferimenti e del materiale derivante dalla raccolta differenziata”***

D. SERVIZI DI COMUNICAZIONE E SENSIBILIZZAZIONE E DI START UP DI NUOVI SERVIZI

In riferimento al piano di comunicazione, viene mantenuta valida la proposta inviata in data 15/10/2024 con protocollo n. Prot. 0242721.U., che si allega nuovamente per comodità. Il piano di comunicazione è stato integrato con un nuovo allegato contenente:

- Un progetto sul corretto riciclo del vetro;
- I next steps per avviare il compostaggio domestico digitale;
- La proposta per la campagna estiva 2025 (PuLido).

E. SINTESI PERSONALE

F. SINTESI PARCO MEZZI

G. ELENCO VIE DIVISE PER SERVIZIO

H. PIANIFICAZIONE RACCOLTA E SPAZZAMENTI

Per i punti sopra elencati si rimanda all'Allegato **“Sestri Levante Sintesi e Pianificazione”**

ORGANIGRAMMA