

# Lotto 1: Bacino del Tigullio

CIG 9449859E54

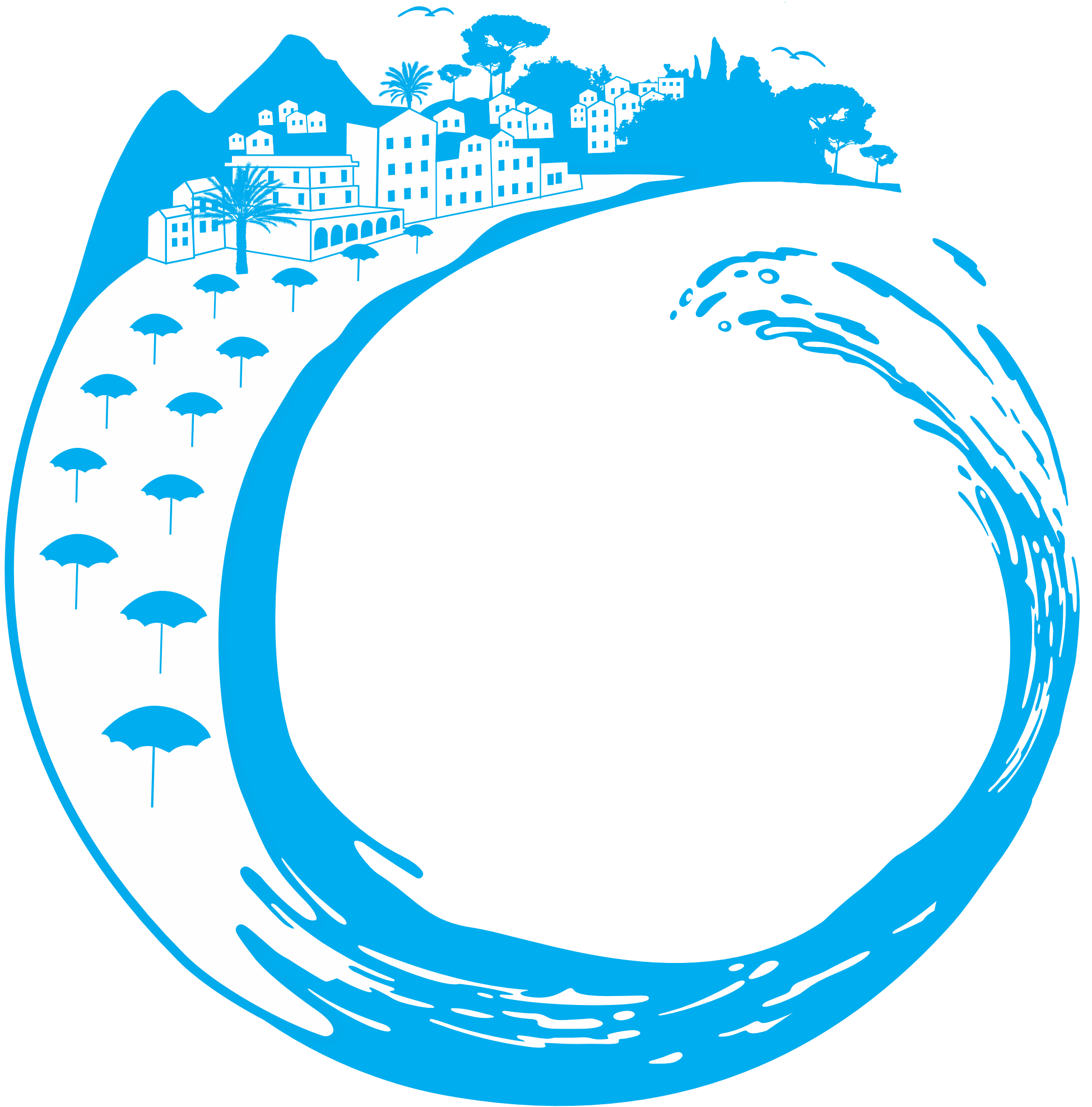

Piano operativo esecutivo  
COMUNE DI SANTA MARGHERITA LIGURE  
**POE\_2025\_Vers.03\_25022025**

SOMMARIO ATTIVITÀ SUL TERRITORIO:

RACCOLTE UD (UTENZE DOMESTICHE):..... 3

RACCOLTE UND (UTENZE NON DOMESTICHE):..... 4

ISOLE INFORMATIZZATE:..... 5

RACCOLTA STRADALE NORD ENGINEERING E CAMPANE:..... 5

SPAZZAMENTI MANUALI:..... 6

SPAZZAMENTI MECCANIZZATI:..... 7

GIRO SOSTITUTIVO PER ALLERTA METEO..... 7

RIFIUTI ABBANDONATI:..... 8

LAVAGGIO STRADE: ..... 8

SERVIZI A CHIAMATA (SU PRENOTAZIONE): ..... 9

CONTENITORI SUL TERRITORIO:..... 9

MERCATI, SAGRE E MANIFESTAZIONI:..... 10

RIFIUTI CIMITERIALI:..... 10

ECO AUSILIARI/ECOSPORTELLO: ..... 10

LAVAGGIO CONTENITORI: ..... 11

DISERBO: 12

CENTRO DI RACCOLTA (CDR):..... 15

PULIZIA SPIAGGE: ..... 15

RACCOLTA RIFIUTI PORTUALI: ..... 16

AUTOCOMPOSTAGGIO:..... 16

SPAZZAMENTO MANUALE - CENTRO ..... 1

SPAZZAMENTO MANUALE - GIARDINI ..... 2

SPAZZAMENTO MANUALE - CORTE ..... 3

SPAZZAMENTO MANUALE - MATTEOTTI ..... 4

SPAZZAMENTO MANUALE – CENTRO/MARE ..... 5

SPAZZAMENTO MANUALE – RAINUSSO ..... 6

SPAZZAMENTO MANUALE – GIARDINI/MARE ..... 7

SPAZZAMNETO MANUALE – CENTRO DOMENICA ..... 8

SPAZZAMENTO MANUALE 1T ..... 9

SPAZZAMENTO MANUALE CENTRO/MARE ..... 10

SPAZZAMENTO MECCANICO LUNEDI’ ..... 11

SPAZZAMENTO MECCANICO MARTEDI’ ..... 12

SPAZZAMENTO MECCANICO MERCOLEDI’ ..... 13

SPAZZAMENTO MECCANICO GIOVEDI’ ..... 14

SPAZZAMENTO MECCANICO VENERDI’ ..... 15

SPAZZAMENTO MECCANICO SABATO ..... 16

SPAZZAMENTO MECCANICO DOMENICA ..... 17

LAVAGGI LUNEDI’ ..... 18

LAVAGGI MARTEDI’ ..... 19

LAVAGGI MERCOLEDI’ ..... 20

LAVAGGI GIOVEDI’ ..... 21

LAVAGGI VENERDI’ ..... 22

LAVAGGI SABATO ..... 23

RACCOLTA UND VETRO ..... 24

RACCOLTA UND RSU/FORSU/PLASTICA ..... 25

RACCOLTA CARTA UND ..... 26

RACCOLTE UD E UND ..... 27

NORD ENGINEERING 04 ..... 28

LEGENDA:

- ODL \_ Ordine di Lavoro
- PROSSIMITA’ \_ carrellati e cassonetti presenti sul territorio (mini-isole) ad accesso controllato
- NORD ENGINNERING \_ raccolta dedicata alle postazioni Nord Engineering presenti sul territorio

Legenda definizione “Turno”:

- La durata del turno è di 6 ore e 30 minuti.
- Dove non è indicato il turno, espresso con un orario definito, si intende:
- Primo: turno mattutino, in un range orario che va dalle ore 04:00 alle ore 13:00;
  - Secondo: turno pomeridiano, in un range orario che va dalle ore 12:00 alle ore 21:00;
  - Notturno: turno serale/notturno, in un range orario che va dalle ore 20:00 alle ore 04:00.

RACCOLTE UD (UTENZE DOMESTICHE):

Alta Stagione (dal 01/04 al 30/09)

Raccolta PaP e Prossimità - Utenze Domestiche - Alta Stagione																
Materiale	Zona	Modalità	Turno	L	Ma	Me	G	V	S	D	Frequenza	Dal	Al	Veicolo	ODL	Mappa
Carta	Giallo	PaP e Prossimità	Primo		X			X			2/7	01/04	30/09	Costipatore	RACCOLTA CARTA 1T	<a href="#">BLU</a>
Carta	Rosa	PaP e Prossimità	Primo		X			X			2/7	01/04	30/09	Costipatore	RACCOLTA CARTA 1T	<a href="#">VERDE</a>
Carta	Rosso	PaP e Prossimità	Primo		X			X			2/7	01/04	30/09	Costipatore	RACCOLTA CARTA 1T	<a href="#">ROSSO</a>
Carta	Grigio	PaP e Prossimità	Primo		X			X			2/7	01/04	30/09	Costipatore	RACCOLTA CARTA 1T	<a href="#">GRIGIO</a>
Carta	Verde	PaP e Prossimità	Primo		X			X			2/7	01/04	30/09	Costipatore	RACCOLTA CARTA 1T	<a href="#">GIALLO</a>
Carta	Blu	PaP e Prossimità	Primo		X			X			2/7	01/04	30/09	Costipatore	RACCOLTA CARTA 1T	<a href="#">ROSA</a>
Plastica e Lattine	Giallo	PaP e Prossimità	Primo	X		X		X			3/7	01/04	30/09	Costipatore	RACCOLTA PLASTICA 1T	<a href="#">BLU</a>
Plastica e Lattine	Rosa	PaP e Prossimità	Primo	X		X		X			3/7	01/04	30/09	Costipatore	RACCOLTA PLASTICA 1T	<a href="#">VERDE</a>
Plastica e Lattine	Rosso	PaP e Prossimità	Primo	X		X		X			3/7	01/04	30/09	Costipatore	RACCOLTA PLASTICA 1T	<a href="#">ROSSO</a>
Plastica e Lattine	Grigio	PaP e Prossimità	Primo	X		X		X			3/7	01/04	30/09	Costipatore	RACCOLTA PLASTICA 1T	<a href="#">GRIGIO</a>
Plastica e Lattine	Verde	PaP e Prossimità	Primo	X		X		X			3/7	01/04	30/09	Costipatore	RACCOLTA PLASTICA 1T	<a href="#">GIALLO</a>
Plastica e Lattine	Blu	PaP e Prossimità	Primo	X		X		X			3/7	01/04	30/09	Costipatore	RACCOLTA PLASTICA 1T	<a href="#">ROSA</a>
Organico	Giallo	PaP e Prossimità	Primo	X			X		X		3/7	01/04	30/09	Costipatore	RACCOLTA ORGANICO 1T	<a href="#">BLU</a>
Organico	Rosa	PaP e Prossimità	Primo	X			X		X		3/7	01/04	30/09	Costipatore	RACCOLTA ORGANICO 1T	<a href="#">VERDE</a>
Organico	Rosso	PaP e Prossimità	Primo	X			X		X		3/7	01/04	30/09	Costipatore	RACCOLTA ORGANICO 1T	<a href="#">ROSSO</a>
Organico	Grigio	PaP e Prossimità	Primo	X			X		X		3/7	01/04	30/09	Costipatore	RACCOLTA ORGANICO 1T	<a href="#">GRIGIO</a>
Organico	Verde	PaP e Prossimità	Primo	X			X		X		3/7	01/04	30/09	Costipatore	RACCOLTA ORGANICO 1T	<a href="#">GIALLO</a>
Organico	Blu	PaP e Prossimità	Primo	X			X		X		3/7	01/04	30/09	Costipatore	RACCOLTA ORGANICO 1T	<a href="#">ROSA</a>
Secco	Giallo	PaP e Prossimità	Primo		X		X		X		3/7	01/04	30/09	Costipatore	RACCOLTA INDIFFERENZIATO 1T	<a href="#">BLU</a>
Secco	Rosa	PaP e Prossimità	Primo		X		X		X		3/7	01/04	30/09	Costipatore	RACCOLTA INDIFFERENZIATO 1T	<a href="#">VERDE</a>
Secco	Rosso	PaP e Prossimità	Primo		X		X		X		3/7	01/04	30/09	Costipatore	RACCOLTA INDIFFERENZIATO 1T	<a href="#">ROSSO</a>
Secco	Grigio	PaP e Prossimità	Primo		X		X		X		3/7	01/04	30/09	Costipatore	RACCOLTA INDIFFERENZIATO 1T	<a href="#">GRIGIO</a>
Secco	Verde	PaP e Prossimità	Primo		X		X		X		3/7	01/04	30/09	Costipatore	RACCOLTA INDIFFERENZIATO 1T	<a href="#">GIALLO</a>
Secco	Blu	PaP e Prossimità	Primo		X		X		X		3/7	01/04	30/09	Costipatore	RACCOLTA INDIFFERENZIATO 1T	<a href="#">ROSA</a>

Bassa Stagione (dal 01/10 al 31/03)

Raccolta PaP e Prossimità - Utenze Domestiche - Bassa Stagione																
Materiale	Zona	Modalità	Turno	L	Ma	Me	G	V	S	D	Frequenza	Dal	Al	Veicolo	ODL	Mappa
Carta	Giallo	PaP e Prossimità	Primo		X			X			2/7	01/10	31/03	Costipatore	RACCOLTA CARTA 1T	<a href="#">BLU</a>
Carta	Rosa	PaP e Prossimità	Primo		X			X			2/7	01/10	31/03	Costipatore	RACCOLTA CARTA 1T	<a href="#">VERDE</a>
Carta	Rosso	PaP e Prossimità	Primo		X			X			2/7	01/10	31/03	Costipatore	RACCOLTA CARTA 1T	<a href="#">ROSSO</a>
Carta	Grigio	PaP e Prossimità	Primo		X			X			2/7	01/10	31/03	Costipatore	RACCOLTA CARTA 1T	<a href="#">GRIGIO</a>
Carta	Verde	PaP e Prossimità	Primo		X			X			2/7	01/10	31/03	Costipatore	RACCOLTA CARTA 1T	<a href="#">GIALLO</a>
Carta	Blu	PaP e Prossimità	Primo		X			X			2/7	01/10	31/03	Costipatore	RACCOLTA CARTA 1T	<a href="#">ROSA</a>
Plastica e Lattine	Giallo	PaP e Prossimità	Primo			X		X			2/7	01/10	31/03	Costipatore	RACCOLTA PLASTICA 1T	<a href="#">BLU</a>
Plastica e Lattine	Rosa	PaP e Prossimità	Primo			X		X			2/7	01/10	31/03	Costipatore	RACCOLTA PLASTICA 1T	<a href="#">VERDE</a>
Plastica e Lattine	Rosso	PaP e Prossimità	Primo			X		X			2/7	01/10	31/03	Costipatore	RACCOLTA PLASTICA 1T	<a href="#">ROSSO</a>
Plastica e Lattine	Grigio	PaP e Prossimità	Primo			X		X			2/7	01/10	31/03	Costipatore	RACCOLTA PLASTICA 1T	<a href="#">GRIGIO</a>
Plastica e Lattine	Verde	PaP e Prossimità	Primo			X		X			2/7	01/10	31/03	Costipatore	RACCOLTA PLASTICA 1T	<a href="#">GIALLO</a>
Plastica e Lattine	Blu	PaP e Prossimità	Primo			X		X			2/7	01/10	31/03	Costipatore	RACCOLTA PLASTICA 1T	<a href="#">ROSA</a>
Organico	Giallo	PaP e Prossimità	Primo	X			X		X		3/7	01/10	31/03	Costipatore	RACCOLTA ORGANICO 1T	<a href="#">BLU</a>
Organico	Rosa	PaP e Prossimità	Primo	X			X		X		3/7	01/10	31/03	Costipatore	RACCOLTA ORGANICO 1T	<a href="#">VERDE</a>
Organico	Rosso	PaP e Prossimità	Primo	X			X		X		3/7	01/10	31/03	Costipatore	RACCOLTA ORGANICO 1T	<a href="#">ROSSO</a>
Organico	Grigio	PaP e Prossimità	Primo	X			X		X		3/7	01/10	31/03	Costipatore	RACCOLTA ORGANICO 1T	<a href="#">GRIGIO</a>
Organico	Verde	PaP e Prossimità	Primo	X			X		X		3/7	01/10	31/03	Costipatore	RACCOLTA ORGANICO 1T	<a href="#">GIALLO</a>
Organico	Blu	PaP e Prossimità	Primo	X			X		X		3/7	01/10	31/03	Costipatore	RACCOLTA ORGANICO 1T	<a href="#">ROSA</a>
Secco	Giallo	PaP e Prossimità	Primo		X				X		2/7	01/10	31/03	Costipatore	RACCOLTA INDIFFERENZIATO 1T	<a href="#">BLU</a>
Secco	Rosa	PaP e Prossimità	Primo		X				X		2/7	01/10	31/03	Costipatore	RACCOLTA INDIFFERENZIATO 1T	<a href="#">VERDE</a>
Secco	Rosso	PaP e Prossimità	Primo		X				X		2/7	01/10	31/03	Costipatore	RACCOLTA INDIFFERENZIATO 1T	<a href="#">ROSSO</a>
Secco	Grigio	PaP e Prossimità	Primo		X				X		2/7	01/10	31/03	Costipatore	RACCOLTA INDIFFERENZIATO 1T	<a href="#">GRIGIO</a>
Secco	Verde	PaP e Prossimità	Primo		X				X		2/7	01/10	31/03	Costipatore	RACCOLTA INDIFFERENZIATO 1T	<a href="#">GIALLO</a>
Secco	Blu	PaP e Prossimità	Primo		X				X		2/7	01/10	31/03	Costipatore	RACCOLTA INDIFFERENZIATO 1T	<a href="#">ROSA</a>

La raccolta porta a porta e prossimità comprende un passaggio nelle giornate previste nel prospetto sopra indicato. Le frequenze evidenziate in **rosso** sono dei giri di ripasso finalizzati al mantenimento del decoro urbano. Tale prassi comporta la necessità di rimodulazione del servizio, in parte assorbita all'interno delle attività calendarizzate.

Nel servizio dedicato alle UD viene ritirato quanto conferito in mastelli, sacchi, carrellati (compresi quelli condominiali) e sfuso (carta) che potranno essere esposti dalle ore 20:00 alle ore 24:00 del giorno precedente a quello di raccolta. Il conferimento deve essere fatto a livello strada.

I contenitori destinati ai condomini ed alle isole di prossimità per la raccolta di carta, imballaggi in plastica e lattine, residuo e umido saranno dotati di serratura (differenziata per isola) ed accessibili con chiave piana dalle sole utenze autorizzate.

RACCOLTE UND (UTENZE NON DOMESTICHE) – NO FOOD:

Tutto l'anno (dal 01/01 al 31/12)

Raccolta Utenze Non Domestiche - Alta Stagione																
Materiale	Modalità		Turno	L	M	M	G	V	S	D	Frequenza	Dal	Al	Veicolo	ODL	Mappa
Plastica e Lattine	PaP e Prossimità	Giro1	Primo		X		X		X		3/7	Tutto l'anno		Costipatore	RACCOLTA PLASTICA UND	<u>01</u>
Plastica e Lattine	PaP e Prossimità	Giro2	Primo		X		X		X		3/7	Tutto l'anno		Costipatore	RACCOLTA PLASTICA UND	<u>02-03</u>
Secco	PaP e Prossimità	Giro1	Primo	X		X		X			3/7	Tutto l'anno		Costipatore	RACCOLTA INDIFFERENZIATO UND	<u>01</u>
Secco	PaP e Prossimità	Giro2	Primo	X		X		X			3/7	Tutto l'anno		Costipatore	RACCOLTA INDIFFERENZIATO UND	<u>02-03</u>

Raccolta Utenze Non Domestiche - Alta Stagione																
Materiale	Modalità		Turno	L	M	M	G	V	S	D	Frequenza	Dal	Al	Veicolo	ODL	Mappa
Carta	PaP e Prossimità	Giro Pomeriggio	Secondo	X	X	X	X	X	X		6/7	Tutto l'anno		ACP 2 assi	RACCOLTA CARTA UND	<u>01</u>
Carta	PaP e Prossimità	Giro Pomeriggio	Secondo	X	X	X	X	X	X		6/7	Tutto l'anno		Costipatore	RACCOLTA CARTA UND	<u>02</u>
Carta	PaP e Prossimità	Giro Pomeriggio	Secondo	X	X	X	X	X	X		6/7	Tutto l'anno		Costipatore	RACCOLTA CARTA UND	<u>03</u>

RACCOLTE UND (UTENZE NON DOMESTICHE) – FOOD:

Alta Stagione (dal 01/04 al 30/09)

Raccolta Utenze Non Domestiche - Alta Stagione																
Materiale	Modalità		Turno	L	M	M	G	V	S	D	Frequenza	Dal	Al	Veicolo	ODL	Mappa
Plastica e Lattine	PaP e Prossimità	Giro1	Primo	X	X	X	X	X	X		6/7	01/04	30/09	Costipatore	RACCOLTA PLASTICA UND	<u>01</u>
Plastica e Lattine	PaP e Prossimità	Giro2	Primo	X	X	X	X	X	X		6/7	01/04	30/09	Costipatore	RACCOLTA PLASTICA UND	<u>02-03</u>
Secco	PaP e Prossimità	Giro1	Primo	X	X	X	X	X	X		6/7	01/04	30/09	Costipatore	RACCOLTA INDIFFERENZIATO UND	<u>01</u>
Secco	PaP e Prossimità	Giro2	Primo	X	X	X	X	X	X		6/7	01/04	30/09	Costipatore	RACCOLTA INDIFFERENZIATO UND	<u>02-03</u>
Organico	PaP e Prossimità	Giro1	Primo	X	X	X	X	X	X	X	7/7	01/04	30/09	Costipatore	RACCOLTA ORGANICO UND	<u>01</u>
Organico	PaP e Prossimità	Giro2	Primo	X	X	X	X	X	X	X	7/7	01/04	30/09	Costipatore	RACCOLTA ORGANICO UND	<u>02-03</u>
Cassette Plastica e Legno	PaP e Prossimità	Giro1	Primo	X	X	X	X	X	X	X	7/7	01/04	30/09	Costipatore	RACCOLTA LEGNO UND	<u>01</u>
Cassette Plastica e Legno	PaP e Prossimità	Giro2	Primo	X	X	X	X	X	X	X	7/7	01/04	30/09	Costipatore	RACCOLTA LEGNO UND	<u>02-03</u>

Raccolta Utenze Non Domestiche - Alta Stagione																
Materiale	Modalità		Turno	L	M	M	G	V	S	D	Frequenza	Dal	Al	Veicolo	ODL	Mappa
Carta	PaP e Prossimità	Giro Pomeriggio	Secondo	X	X	X	X	X	X		6/7	01/04	30/09	ACP 2 assi	RACCOLTA CARTA UND	<u>01</u>
Carta	PaP e Prossimità	Giro Pomeriggio	Secondo	X	X	X	X	X	X		6/7	01/04	30/09	Costipatore	RACCOLTA CARTA UND	<u>02</u>
Carta	PaP e Prossimità	Giro Pomeriggio	Secondo	X	X	X	X	X	X		6/7	01/04	30/09	Costipatore	RACCOLTA CARTA UND	<u>03</u>
Vetro	PaP e Prossimità	Giro1	Secondo	X	X	X	X	X	X	X	7/7	01/04	30/09	Vasca	RACCOLTA VETRO UND	<u>01</u>
Vetro	PaP e Prossimità	Giro2	Secondo	X	X	X	X	X	X	X	7/7	01/04	30/09	Vasca	RACCOLTA VETRO UND	<u>02-03</u>

Bassa Stagione (dal 01/10 al 31/03)

Raccolta UtENZE Non Domestiche - Bassa Stagione																
Materiale	Modalità		Turno	L	M	M	G	V	S	D	Frequenza	Dal	Al	Veicolo	ODL	Mappa
Plastica e Lattine	PaP e Prossimità	Giro1	Primo		X		X		X		3/7	01/10	31/03	Costipatore	RACCOLTA PLASTICA UND	<u>01</u>
Plastica e Lattine	PaP e Prossimità	Giro2	Primo		X		X		X		3/7	01/10	31/03	Costipatore	RACCOLTA PLASTICA UND	<u>02-03</u>
Secco	PaP e Prossimità	Giro1	Primo	X		X		X			3/7	01/10	31/03	Costipatore	RACCOLTA INDIFFERENZIATO UND	<u>01</u>
Secco	PaP e Prossimità	Giro2	Primo	X		X		X			3/7	01/10	31/03	Costipatore	RACCOLTA INDIFFERENZIATO UND	<u>02-03</u>
Organico	PaP e Prossimità	Giro1	Primo	X	X	X	X	X	X	X	7/7	01/10	31/03	Costipatore	RACCOLTA ORGANICO UND	<u>01</u>
Organico	PaP e Prossimità	Giro2	Primo	X	X	X	X	X	X	X	7/7	01/10	31/03	Costipatore	RACCOLTA ORGANICO UND	<u>02-03</u>
Cassette Plastica e Legno	PaP e Prossimità	Giro1	Primo	X	X	X	X	X	X	X	7/7	01/10	31/03	Costipatore	RACCOLTA LEGNO UND	<u>01</u>
Cassette Plastica e Legno	PaP e Prossimità	Giro2	Primo	X	X	X	X	X	X	X	7/7	01/10	31/03	Costipatore	RACCOLTA LEGNO UND	<u>02-03</u>

Raccolta Utenze Non Domestiche - Alta Stagione																
Materiale	Modalità		Turno	L	M	M	G	V	S	D	Frequenza	Dal	Al	Veicolo	ODL	Mappa
Carta	PaP e Prossimità	Giro Pomeriggio	Secondo	X	X	X	X	X	X		6/7	01/10	31/03	ACP 2 assi	RACCOLTA CARTA UND	<u>01</u>
Carta	PaP e Prossimità	Giro Pomeriggio	Secondo	X	X	X	X	X	X		6/7	01/10	31/03	Costipatore	RACCOLTA CARTA UND	<u>02</u>
Carta	PaP e Prossimità	Giro Pomeriggio	Secondo	X	X	X	X	X	X		6/7	01/10	31/03	Costipatore	RACCOLTA CARTA UND	<u>03</u>
Vetro	PaP e Prossimità	Giro1	Secondo	X		X		X	X		4/7	01/10	31/03	Vasca	RACCOLTA VETRO UND	<u>01</u>
Vetro	PaP e Prossimità	Giro2	Secondo	X		X		X	X		4/7	01/10	31/03	Vasca	RACCOLTA VETRO UND	<u>02-03</u>

La raccolta porta a porta per le UtENZE Non Domestiche comprende un passaggio nelle giornate previste nel prospetto sopra indicato. Nel servizio dedicato alle UND viene ritirato, oltre che nelle zone di prossimità concordate con l’Amministrazione, quanto conferito in carrellati, cassonetti, sacchi e sfuso (carta).

ISOLE INFORMATIZZATE:

Attualmente non sono presenti isole informatizzate nel territorio di Santa Margherita Ligure.

RACCOLTA STRADALE NORD ENGINEERING E CAMPANE:

Bassa Stagione (dal 01/10 al 31/03)

Raccolta Stradale - Bassa Stagione															
Materiale	Modalità	Turno	LUN	MAR	MER	GIO	VEN	SAB	DOM	Frequenza	Dal	Al	Veicolo	ODL	Mappa
Carta	Nord Engineering	Primo	X		X		X	X		4/7	01/10	31/03	3assi NE	RACCOLTA CARTA CASSONETTI 1T	<a href="#">04</a>
Plastica e Lattine	Nord Engineering	Primo	X		X		X	X		4/7	01/10	31/03	3assi NE	RACCOLTA PLASTICA CASSONETTI 1T	<a href="#">04</a>
Organico	Nord Engineering	Primo	X	X		X		X		4/7	01/10	31/03	3assi NE	RACCOLTA ORGANICO CASSONETTI 1T	<a href="#">04</a>
Secco	Nord Engineering	Primo	X	X		X		X		4/7	01/10	31/03	3assi NE	RACCOLTA INDIFFERENZIATO CASSONETTI 1T	<a href="#">04</a>
Vetro	Campane	Primo					X			1/7	01/10	31/03	3assi	RACCOLTA VETRO CASSONETTI 1T	<a href="#">04</a>

Alta Stagione (dal 01/04 al 30/09)

Raccolta Stradale - Alta Stagione															
Materiale	Modalità	Turno	LUN	MAR	MER	GIO	VEN	SAB	DOM	Frequenza	Dal	Al	Veicolo	ODL	Mappa
Carta	Nord Engineering	Primo	X	X	X	X	X	X	X	7/7	01/04	30/09	3assi NE	RACCOLTA CARTA CASSONETTI 1T	<a href="#">04</a>
Plastica e Lattine	Nord Engineering	Primo	X	X	X	X	X	X	X	7/7	01/04	30/09	3assi NE	RACCOLTA PLASTICA CASSONETTI 1T	<a href="#">04</a>
Organico	Nord Engineering	Primo	X	X	X	X	X	X	X	7/7	01/04	30/09	3assi NE	RACCOLTA ORGANICO CASSONETTI 1T	<a href="#">04</a>
Secco	Nord Engineering	Primo	X	X	X	X	X	X	X	7/7	01/04	30/09	3assi NE	RACCOLTA INDIFFERENZIATO CASSONETTI 1T	<a href="#">04</a>
Vetro	Campane	Primo					X			1/7	01/04	30/09	3assi	RACCOLTA VETRO CASSONETTI 1T	<a href="#">04</a>

La raccolta del tipo “Nord Engineering” è destinata al conferimento separato di tutte le frazioni.  
Trattasi di moduli chiusi (interrati o piano strada) ad accesso controllato per mezzo di tessera magnetica.

Periodi che ricadono in Bassa Stagione ma parificabili alle frequenze di Alta Stagione:

Raccolta Stradale - Specifiche Periodi Festivi														
Materiale	Modalità	Turno	LUN	MAR	MER	GIO	VEN	SAB	DOM	Frequenza	Dal	Al	Veicolo	Note
Tutti i Materiali	Nord Engineering	Primo	X	X	X	X	X	X	X	7/7	Settimana Pasqua		3assi NE	Martedì Precedente al Martedì successivo compresi
Tutti i Materiali	Nord Engineering	Primo	X	X	X	X	X	X	X	7/7	23/12	06/01	3assi NE	



SPAZZAMENTI MANUALI:

Bassa stagione (dal 01/10 al 31/03)

Spazzamento Manuale Primo Turno

Spazzamento manuale + Svuotamento cestini - Bassa Stagione														
Orario	Nome Zona	LUN	MAR	MER	GIO	VEN	SAB	DOM	Frequenza	Dal	Al	Veicolo	ODL	Mappa
06:00 - 12:30	Santa Nord	X	X	X	X	X	X		6/7	01/10	31/03	Porter	SPAZZAMENTO MANUALE 1T	<a href="#">322779</a>
06:00 - 12:30	Santa Sud	X	X	X	X	X	X		6/7	01/10	31/03	Porter	SPAZZAMENTO MANUALE 1T	<a href="#">322785</a>
06:00 - 12:30	Zona 1 Centro	X	X	X	X	X	X		6/7	01/10	31/03	Carretto	SPAZZAMENTO MANUALE 1T	<a href="#">ZONA 1</a>
06:00 - 12:30	Zona 2 Giardini	X	X	X	X	X	X		6/7	01/10	31/03	Carretto	SPAZZAMENTO MANUALE 1T	<a href="#">ZONA 2</a>
06:00 - 12:30	Zona 3 Corte	X	X	X	X	X	X		6/7	01/10	31/03	Carretto	SPAZZAMENTO MANUALE 1T	<a href="#">ZONA 3</a>
06:00 - 12:30	Zona 4 Matteotti	X	X	X	X	X	X		6/7	01/10	31/03	Carretto	SPAZZAMENTO MANUALE 1T	<a href="#">ZONA 4</a>
06:00 - 12:30	Zona 9 (Centro)							X	1/7	01/10	31/03	Carretto	SPAZZAMENTO MANUALE 1T	<a href="#">ZONA 9</a>
06:00 - 12:30	Santa Nord e Sud							X	1/7	01/10	31/03	Porter	SPAZZAMENTO MANUALE 1T	<a href="#">322779-322785</a>

Spazzamento Manuale Secondo Turno

Spazzamento manuale + Svuotamento cestini - Bassa Stagione														
Orario	Nome Zona	LUN	MAR	MER	GIO	VEN	SAB	DOM	Frequenza	Dal	Al	Veicolo	ODL	Mappa
12:30-19:00	Santa Nord e Sud	X	X	X	X	X	X	X	7/7	01/10	31/03	Porter	SPAZZAMENTO MANUALE 2T	<a href="#">322779-322785</a>
09:00-15:30	Zona P5 (Centro/Mare)	X	X	X	X	X	X	X	7/7	01/10	31/03	Carretto	SPAZZAMENTO MANUALE 2T	<a href="#">ZONA 5</a>
12:30-19:00	Zona P6 (Rainusso)	X	X	X	X	X	X		6/7	01/10	31/03	Glutton/carretto	SPAZZAMENTO MANUALE 2T	<a href="#">ZONA 6</a>

Spazzamento Manuale Serale

In Bassa Stagione non è previsto lo spazzamento serale

Alta Stagione (dal 01/04 al 30/09)

Spazzamento Manuale Primo Turno

Spazzamento manuale + Svuotamento cestini - Alta Stagione														
Orario	Nome Zona	LUN	MAR	MER	GIO	VEN	SAB	DOM	Frequenza	Dal	Al	Veicolo	ODL	Mappa
06:00-12:30	Santa Nord	X	X	X	X	X	X		6/7	01/04	30/09	Porter	SPAZZAMENTO MANUALE 1T	<a href="#">322779</a>
06:00-12:30	Santa Sud	X	X	X	X	X	X		6/7	01/04	30/09	Porter	SPAZZAMENTO MANUALE 1T	<a href="#">322785</a>
06:00-12:30	Zona 1 (Centro)	X	X	X	X	X	X		6/7	01/04	30/09	Carrello	SPAZZAMENTO MANUALE 1T	<a href="#">ZONA 1</a>
06:00-12:30	Zona 2 (Giardini)	X	X	X	X	X	X		6/7	01/04	30/09	Carrello	SPAZZAMENTO MANUALE 1T	<a href="#">ZONA 2</a>
06:00-12:30	Zona 3 (Corte)	X	X	X	X	X	X		6/7	01/04	30/09	Carrello	SPAZZAMENTO MANUALE 1T	<a href="#">ZONA 3</a>
06:00-12:30	Zona 4 (Matteotti)	X	X	X	X	X	X		6/7	01/04	30/09	Carrello	SPAZZAMENTO MANUALE 1T	<a href="#">ZONA 4</a>
06:00-12:30	Zona 8 (Giardini/Mare)							X	1/7	01/04	30/09	Carrello	SPAZZAMENTO MANUALE 1T	<a href="#">ZONA 8</a>
06:00-12:30	Zona 9 (Centro)							X	1/7	01/04	30/09	Carrello	SPAZZAMENTO MANUALE 1T	<a href="#">ZONA 9</a>
06:00-12:30	Santa Nord e Sud							X	1/7	01/04	30/09	Porter	SPAZZAMENTO MANUALE 1T	<a href="#">322779-322785</a>

Spazzamento Manuale Secondo Turno

Spazzamento manuale + Svuotamento cestini - Alta Stagione														
Orario	Nome Zona	LUN	MAR	MER	GIO	VEN	SAB	DOM	Frequenza	Dal	Al	Veicolo	ODL	Mappa
12:30-19:00	Santa Nord e Sud	X	X	X	X	X	X	X	7/7	01/04	30/09	Porter	SPAZZAMENTO MANUALE 2T	<a href="#">322779-322785</a>
12:30-19:00	Zona P5 (Centro/Mare)	X	X	X	X	X	X		6/7	01/04	30/09	Carrello	SPAZZAMENTO MANUALE 2T	<a href="#">ZONA 5</a>
12:30-19:00	Zona P6 (Rainusso)	X	X	X	X	X	X		6/7	01/04	30/09	Carrello	SPAZZAMENTO MANUALE 2T	<a href="#">ZONA 6</a>
09:00-15:30	Zona 10 (Centro/Mare)	X	X	X	X	X	X	X	7/7	01/04	30/09	Glutton/carretto	SPAZZAMENTO MANUALE 2T	<a href="#">ZONA 10</a>

Spazzamento Manuale Serale

Spazzamento manuale + Svuotamento cestini - Alta Stagione														
Orario	Nome Zona	LUN	MAR	MER	GIO	VEN	SAB	DOM	Frequenza	Dal	Al	Veicolo	ODL	Mappa
18:00-00:30	Santa Nord e Sud	X	X	X	X	X	X	X	7/7	01/04	30/09	Porter	SPAZZAMENTO MANUALE 3T	<a href="#">322779-322785</a>

Lo spazzamento manuale prevede la pulizia del suolo e lo svuotamento dei cestini presenti sul territorio. Il servizio viene effettuato attraverso idonea attrezzatura (pala, scopa e raschietto per piccoli ciuffi d’erba).

SPAZZAMENTI MECCANIZZATI:

Spazzamento Meccanizzato														
Orario	Servizio	LUN	MAR	MER	GIO	VEN	SAB	DOM	Frequenza	Dal	Al	Veicolo	ODL	Mappa
06:00-12:30	Giro RAVO 4mc	X	X	X	X	X	X	X	7/7	Tutto l'anno		Ravo 4mc	Vedi Specifiche	
06:00-12:30	Supporto Soffiatore	X	X	X	X	X	X	X	7/7	Tutto l'anno				

Il servizio di spazzamento meccanizzato ha la funzione principale di raccolta foglie e/o rifiuti dalle strade. La RAVO 4mc prevede la presenza dell’agevolatore a supporto della pulizia ed il lavaggio dei marciapiedi. A supporto c’è un operatore appiedato con soffiatore elettrico.

Specifiche per il **giro RAVO 4mc**

Spazzamento Meccanizzato - Giro RAVO 4mc - Dettaglio				
Orario	Servizio	Veicolo	ODL	Mappa
06:00-12:30	Lunedì I e III	RAVO 4mc	SPAZZAMENTO MECCANICO 1T	<a href="#">323910</a>
06:00-12:30	Lunedì II	RAVO 4mc	SPAZZAMENTO MECCANICO 1T	<a href="#">323911</a>
06:00-12:30	Lunedì IV	RAVO 4mc	SPAZZAMENTO MECCANICO 1T	<a href="#">323912</a>
06:00-12:30	Martedì I	RAVO 4mc	SPAZZAMENTO MECCANICO 1T	<a href="#">323913</a>
06:00-12:30	Martedì II	RAVO 4mc	SPAZZAMENTO MECCANICO 1T	<a href="#">323914</a>
06:00-12:30	Martedì III	RAVO 4mc	SPAZZAMENTO MECCANICO 1T	<a href="#">323915</a>
06:00-12:30	Martedì IV	RAVO 4mc	SPAZZAMENTO MECCANICO 1T	<a href="#">323916</a>
06:00-12:30	Mercoledì I e III	RAVO 4mc	SPAZZAMENTO MECCANICO 1T	<a href="#">323917</a>
06:00-12:30	Mercoledì II e IV	RAVO 4mc	SPAZZAMENTO MECCANICO 1T	<a href="#">323918</a>
06:00-12:30	Giovedì	RAVO 4mc	SPAZZAMENTO MECCANICO 1T	<a href="#">323919</a>
06:00-12:30	Venerdì	RAVO 4mc	SPAZZAMENTO MECCANICO 1T	<a href="#">323920-323923</a>
06:00-12:30	Sabato	RAVO 4mc	SPAZZAMENTO MECCANICO 1T	<a href="#">323921</a>
06:00-12:30	Domenica	RAVO 4mc	SPAZZAMENTO MECCANICO 1T	<a href="#">323922</a>

Servizio ALLERTA METEO

Spazzamento Meccanizzato - Giro RAVO 4mc - Dettaglio				
Orario	Servizio	Veicolo	ODL	Elenco Vie
06:00-12:30	Allerta Meteo	RAVO 4mc	SPAZZAMENTO MECCANICO 1T	<a href="#">Giro sostitutivo</a>

È stato introdotto un giro di spazzamento con supporto di soffiatore in caso di allerta meteo. Il servizio viene **attivato dal Comune ed è sostitutivo** della giornata di spazzamento meccanizzato prevista.

GIRO SOSTITUTIVO PER ALLERTA METEO
- Via Mortero;
- Via Sbarbaro;
- Via Garibotti;
- P.zza San Siro;
- C.so Matteotti;
- C.so Cuneo;
- V.le Rainusso;
- Via Trieste;
- Via Roma;
- Via Maragliano;
- Via Madonnetta;
- Via Dogali (fino al cimitero);
- Tratto finale di Via Piaggio;
- Via Bellosguardo;
- Via Favale;
- Via Partigiano Berto Solimano;
- Via Martiri del Turchino.
- Lungomare da Via Gramsci a Via Garibaldi
Inoltre, sono da attenzionare le bocche di lupo in Lungomare Rossetti e Via Pagana da Hotel Imperiale a scendere su Via Gramsci.

RIFIUTI ABBANDONATI:

Recuperati con le seguenti tempistiche:

- a. di norma entro 24 ore dalla segnalazione;
- b. con servizio di Pronto Intervento, con tempo di arrivo sul luogo entro quattro (4) ore disciplinato ai sensi del TQRIF Arera per le casistiche di cui alle lettere A, B e C, dell’articolo 49.2

Le segnalazioni potranno pervenire tramite Numero Verde Aprica e, quindi, caricate su portale Green Gate oppure attraverso canali di comunicazione con l’Amministrazione Comunale.  
Sarà premura di Aprica caricare le fotografie di avvenuto recupero su portale oppure attraverso invio tramite posta elettronica.

L’Appaltatore, su segnalazione del Comune, dovrà rimuovere dal suolo pubblico o di uso pubblico, **carcasse di animali domestici o selvatici di piccola taglia (sino a kg. 20)**, provvedendo a intervenire con l’unità addetta ai servizi vari di pulizia urbana per la rimozione immediata, e in ogni caso entro fine turno o, al massimo, entro le ore 7 del giorno successivo al ricevimento della richiesta di intervento inoltrata dal competente Servizio Comunale o dal Comando di Polizia Locale mediante e-mail alla casella di posta elettronica dedicata. Alla rimozione della carcassa dell’animale seguirà la sanificazione del suolo contaminato con appositi prodotti disinfettanti. La carcassa dell’animale contenuta nell’apposito sacco verrà poi smaltita in conformità alle disposizioni vigenti in materia con oneri a carico dell’Appaltatore.

LAVAGGIO STRADE:

Oggetto degli interventi sono le strade, i marciapiedi, i porticati, i sottopassi, le pensiline (zona calpestabile), le passeggiate lungomare. Servizio ordinario effettuato con lancia ad alta pressione e macchina lavastrade. Possibilità, in accordo e su richiesta dell’Amministrazione, l’utilizzo della “padella” per lavaggi su punti sensibili ponendo attenzione alle diverse tempistiche d’intervento (ES. gli interventi con la padella verranno concordati in quanto i tempi di servizio sono elevati)

Bassa Stagione (dal 04/11 al 31/03)

Lavaggio Strade - Bassa Stagione				
Dal	Al	Freq	ODL	Mappa
01/01	07/01	giornaliera	Vedi specifiche	
01/12	07/12	giornaliera	Vedi specifiche	
22/12	24/12	giornaliera	Vedi specifiche	
28/12	31/12	giornaliera	Vedi specifiche	

Alta Stagione (dal 01/04 al 03/11)

Lavaggio Strade - Alta Stagione				
Dal	Al	Freq	ODL	Mappa
01/04	03/11	7/7	Vedi Specifiche	

Totale ore/anno/uomo: 1090 ore

Specifiche dei giri di lavaggio

Specifiche Giri di Lavaggio					
Giro	Freq	Bassa Stagione	Alta Stagione	ODL	Mappe
LUNEDI	1/7	04:00-09:30	04:00-08:30	LAVAGGI	<a href="#">Lunedì</a>
MARTEDI	1/7	04:00-09:30	04:00-08:30	LAVAGGI	<a href="#">Martedì</a>
MERCOLEDI Giro1	1/7	04:00-09:30	04:00-08:30	LAVAGGI	<a href="#">Mercoledì</a>
MERCOLEDI Giro2	1/7	04:00-09:30	04:00-08:30	LAVAGGI	<a href="#">Mercoledì</a>
GIOVEDI	1/7	04:00-09:30	04:00-08:30	LAVAGGI	<a href="#">Giovedì</a>
VENERDI	1/7	04:00-09:30	04:00-08:30	LAVAGGI	<a href="#">Venerdì</a>
SABATO	1/7	04:00-09:30	04:00-08:30	LAVAGGI	<a href="#">Sabato</a>
DOMENICA	1/7	06:00-09:00	06:00-09:00	LAVAGGI	<a href="#">323922</a>



SERVIZI A CHIAMATA (SU PRENOTAZIONE):

Servizi a Chiamata (Prenotazione)												
Materiale	Modalità	L	Ma	Me	G	V	S	D	Freq	Mezzo	Dal	Al
Ingombranti	Prenotazione	X	X	X	X	X	X		6/7	Pianale	Tutto l'anno	
RAEE	Prenotazione	X	X	X	X	X	X		6/7	Pianale	Tutto l'anno	
Verde e sfalci	Prenotazione	X	X	X	X	X	X		6/7	Pianale	Tutto l'anno	

Trattasi di raccolta domiciliare su prenotazione telefonica al Numero Verde (800.437.678) o attraverso i Servizi On Line, da effettuarsi specificando nominativo, indirizzo e numero di pezzi da conferire.  
Il materiale dovrà essere conferito a bordo strada, senza creare intralcio, la sera prima del giorno di ritiro.

Numero pezzi per ritiro:  
Tempi di evasione richiesta:  
Numero massimo prenotazioni per utenza  
Numero massimo prenotazioni per ogni turno di servizio

Massimo 5 (cinque)  
dalla prenotazione massimo 15 giorni, come da normativa ARERA  
1 (una) prenotazione al mese  
25 prenotazioni

CONTENITORI SUL TERRITORIO:

Vuotatura degli appositi contenitori dislocati nei luoghi di maggiore frequenza pubblica, rispettivamente presso rivenditori dei predetti materiali e presso strutture quali ambulatori, farmacie (pubbliche e private), uffici comunali, ecc.  
Oltre alle frequenze allegate ci sarà la possibilità di prenotare lo svuotamento attraverso il numero verde o servizi on line.

Calendarizzazione svuotamento (programmazione + necessità)													
Materiale	GEN	FEB	MAR	APR	MAG	GIU	LUG	AGO	SET	OTT	NOV	DIC	
Pile		X		X		X		X		X		X	
Farmaci		X		X		X		X		X		X	
Toner			X			X			X			X	
Re-Cig	X	X	X	X	X	X	X	X	X	X	X	X	X
Olio Vegetale	NECESSITA'												
Abiti Usati	NECESSITA'												

Lo svuotamento avviene il **primo MARTEDI'** nei periodi indicati nella tabella sopra.

Nel corso del 2024 sono stati installati i seguenti contenitori per il progetto Re-Cig:

COMUNE	POSTAZIONE VIA/PIAZZA
Santa Margherita Ligure	Piazza San Siro
Santa Margherita Ligure	Piazza Mazzini
Santa Margherita Ligure	Piazza Mazzini
Santa Margherita Ligure	Piazza Caprera
Santa Margherita Ligure	Via Andra Doria (Ghiaia)
Santa Margherita Ligure	Piazza del Sole
Santa Margherita Ligure	Molo Maloncello
Santa Margherita Ligure	Piazza Martiri della Libertà
Santa Margherita Ligure	Corso G. Marconi
Santa Margherita Ligure	Banchina Sant'Erasmo
Santa Margherita Ligure	Via Garibaldi
Santa Margherita Ligure	Paraggi

MERCATI, SAGRE E MANIFESTAZIONI:

Nel Comune di Santa Margherita Ligure sono previsti i seguenti mercati settimanali.

Mercato settimanale (venerdì) - Corso Giacomo Matteotti						
Servizio	Frequenza	Dal	Al	Interventi/anno	Ore ad intervento	Veicolo
Movimentazione contenitori	1/7	Tutto l'anno		52	1	Spondina
Raccolta	1/7	Tutto l'anno		52	2	Costipatore 5mc
Raccolta	1/7	Tutto l'anno		52	2	Costipatore 7mc
Pulizia	1/7	Tutto l'anno		52	2	Spazzatrice 4mc

Mensilmente verrà fornito dall’Amministrazione comunale un programma di sagre e manifestazioni previste sul territorio. Sarà compito di Aprica impostare un programma di servizio per una corretta ed efficace raccolta dei rifiuti, dalla fornitura dei carrellati allo svuotamento degli stessi.

RIFIUTI CIMITERIALI:

Prevista la gestione e raccolta dei rifiuti costituiti da parti, componenti, accessori e residui contenuti nelle casse utilizzate per esumazione o tumulazione e degli altri rifiuti derivanti da attività cimiteriali.

La raccolta dei contenitori installati presso i cimiteri comunali deve come da tabella seguente:

Raccolta PaP Rifiuti Cimiteriali													
Materiale	Modalità	Turno	L	Ma	Me	G	V	S	D	Frequenza	Dal	Al	Veicolo
Carta	PaP	Primo					X			1/7	Tutto l'anno		Costipatore
Plastica e Lattine	PaP	Primo			X					1/7	Tutto l'anno		Costipatore
Organico	PaP	Primo	X							1/7	Tutto l'anno		Costipatore
Secco	PaP	Primo		X						1/7	Tutto l'anno		Costipatore

ECO AUSILIARI/ECOSPORTELLO:

L’attività di vigilanza, controllo ed accertamento si concentra sulla verifica delle seguenti violazioni:

- abbandono incontrollato sul suolo di rifiuti;
- conferimento dei rifiuti domestici ingombranti nei circuiti di raccolta dei rifiuti urbani;
- conferimento nei contenitori per rifiuti di frazioni di rifiuti per le quali è istituita la raccolta differenziata;
- conferimento dei rifiuti fuori dagli orari e dai giorni stabiliti;
- mancata rimozione delle deiezioni animali;
- abbandono e deposito incontrollato sul suolo dei rifiuti pericolosi.
- supervisione del mercato settimanale, delle feste, fiere, sagre e manifestazioni per migliorarne la gestione;
- sopralluoghi in seguito a intemperie e alluvioni, al fine di valutare le modalità operative e di recupero materiale in modo differenziato;
- analisi visiva sullo stato di manutenzione dei contenitori e cassonetti dislocati sul territorio;
- consegna Kit e sacchi per la raccolta differenziata.

Attività	L	Ma	Me	G	V	S	D	Orario	Dal	Al
EcoSportello	X							14:30-16:30	Tutto l'anno	
						X		09:00-13:00	Tutto l'anno	

Riepilogo attività:

Attività	Ore/Anno
Ecosportello	312
Eco ausiliari	1740
EcoVan	156

LAVAGGIO CONTENITORI:

Lavaggio Contenitori di Prossimità sul Territorio (Gennaio - Giugno)														
Tipologia	Giornata	Gen	Sett/Mese	Feb	Sett/Mese	Mar	Sett/Mese	Apr	Sett/Mese	Mag	Sett/Mese	Giu	Sett/Mese	Tot. Int
Carta	Venerdi			1/30	II			1/30	II			1/30	II	3
Plastica e Lattine	Mercoledì			1/30	II			1/30	II			1/30	II	3
Secco	Martedì	1/30	II	1/30	II	1/30	II	1/30	II	1/15	II e IV	1/15	II e IV	8
Organico	Lunedì	1/30	II	1/30	II	1/30	II	1/30	II	1/15	II e IV	1/15	II e IV	8
Vetro	Mercoledì	1/30	II	1/30	II	1/30	II	1/30	II	1/30	II	1/30	II	6

Lavaggio Contenitori di Prossimità sul Territorio (Luglio - Dicembre)														
Tipologia	Giornata	Lug	Sett/Mese	Ago	Sett/Mese	Sett	Sett/Mese	Ott	Sett/Mese	Nov	Sett/Mese	Dic	Sett/Mese	Tot. Int
Carta	Venerdi	1/30	II	1/30	II			1/30	II			1/30	II	4
Plastica e Lattine	Mercoledì	1/30	II	1/30	II			1/30	II			1/30	II	4
Secco	Martedì	1/7	Tutte	1/7	Tutte	1/7	Tutte	1/30	II	1/30	II	1/30	II	15
Organico	Lunedì	1/7	Tutte	1/7	Tutte	1/7	Tutte	1/30	II	1/30	II	1/30	II	15
Vetro	Mercoledì	1/15	II e IV	1/15	II e IV	1/30	II	1/30	II	1/30	II	1/30	II	8

Materiale	Tot/int/anno
Carta	7
Plastica e Lattine	7
Secco	23
Organico	23
Vetro	14
Totale	74

Il lavaggio verrà effettuato sui contenitori di prossimità con idonea macchina lava cassonetti.

È previsto, per i moduli Nord Engineering, un **servizio di lavaggio e disinfezione** come da tabella seguente:

Pulizia e Disinfezione Moduli Nord Engineering				
Attività	Dal	Al	Freq	
Disinfezione Esterna	01/04	30/09	1/7	Seconda settimana del mese
Lavaggio Cassonetti Nord Engineering	Tutto l'anno			Vedi Specifica Tabella di seguito

La **disinfezione esterna** prevede un lavaggio della campana, il servizio viene svolta la Seconda settimana del mese come da frequenza prevista nella tabella sopra.  
Segue la programmazione dello spazzamento meccanizzato dal lunedì alla domenica, tutte le campane verranno servite almeno una volta nell’arco della settimana.

DI seguito l’organizzazione per il lavaggio completo dei cassonetti **Nord Engineering** presenti nelle attuali 12 postazioni:

Lavaggio Contenitori Nord Engineering (Gennaio - Giugno)														
Tipologia	Giornata	Gen	Sett/Mese	Feb	Sett/Mese	Mar	Sett/Mese	Apr	Sett/Mese	Mag	Sett/Mese	Giu	Sett/Mese	Tot. Int
Carta	Lunedì											1/30	I	1
Plastica e Lattine	Lunedì											1/30	I	1
Secco	Lunedì											1/30	I	1
Organico	Lunedì											1/30	I	1

Lavaggio Contenitori Nord Engineering (Luglio - Dicembre)														
Tipologia	Giornata	Lug	Sett/Mese	Ago	Sett/Mese	Sett	Sett/Mese	Ott	Sett/Mese	Nov	Sett/Mese	Dic	Sett/Mese	Tot. Int
Carta	Lunedì											1/30	I	1
Plastica e Lattine	Lunedì											1/30	I	1
Secco	Lunedì	1/30	I	1/30	I							1/30	I	3
Organico	Lunedì	1/30	I	1/30	I							1/30	I	3

Materiale	Tot/int/anno
Carta	2
Plastica e Lattine	2
Secco	4
Organico	4
Totale	12

DISERBO:

Le operazioni verranno eseguite tramite estirpazione meccanica da parte degli addetti al servizio composti da una squadra di due (2) operatori muniti di Vasca da 2.5mc e le necessarie attrezzature da lavoro quali decespugliatore elettrico e/o diserbo a vapore.

Mensilmente verrà condiviso il programma di diserbo a seconda delle necessità riscontrate sul territorio o richieste dall'Amministrazione Comunale.

Gli interventi verranno effettuati, in base alle frequenze di Alta o Bassa Stagione, nella successione dei “blocchi” riportati sotto in tabella.

Si presume che mediamente ogni singolo “blocco” possa essere gestito in 7/10 giorni lavorativi e che quindi in 28/40 giorni (a seconda delle variabili meteorologiche) l’intero “elenco vie” venga ciclicamente gestito.

Le eventuali variazioni sugli interventi verranno concordate con il Comune, il quale avrà la possibilità di concentrarli a seconda delle reali necessità.

DISERBO												
Dal	Al	Freq	H/Turno	Operatori	Lun	Mar	Mer	Gio	Ven	Sab	Dom	NOTE
01/04	30/09	3/7	6	2	X		X		X			
25/10	31/10	2/7	6	2	X		X					Zone da concordare con Comune
01/12	07/12	2/7	6	2	X		X					Zone da concordare con Comune

Distribuzione degli Interventi	
Nr Blocco	Settimana del Mese
1	Prima Settimana del Mese
2	Seconda Settimana del Mese
3	Terza Settimana del Mese
4	Quarta Settimana del Mese
5	Attivato su richiesta del Comune

DISERBO - BLOCCO 1	
VIE	NOTE
VIA PARAGGI A MONTE , VIA PARAGGI A MARE	traverse comprese, ingresso parcheggio pubblico
VIALE AMM. CANEVARI	retro porto, fino alla sbarra
CALATA DEL PORTO	fino alla Capitaneria
VIA MILITE IGNOTO	da Viale Amm. Canevari a Via pr. Benedetto Costa e piazzole belvedere, compreso passaggio antistante Bagni Rosa
VIA MANARA	
SCALETTA DA VIA MANARA AL MONUMENTO DEI CADUTI	compresa scaletta verdso C.so Marconi
PIAZZETTA SANT'ERASMO	compreso sagrato oratorio
PIAZZALE SAN GIACOMO	
VIA SAN FRANCESCO D'ASSISI	
SALITA SAN GIACOMO	dalla chiesa di San Giacomo a Piazza Martiri della Libertà
VIA AI CAPPUCCINI	dal Castello al portale del parco Villa Durazzo, compresa traversa
SALITA AL CASTELLO	
VIA GOFFREDO MAMELI	comprese traverse
PIAZZA FRATELLI BANDIERA	compreso monumento Cavour
VIA PRIVATA DOMIZIO COSTA	
VIA FAVALE	
VIA TRE NOVEMBRE	
BANCHINA SANT'ERASMO E USODIMARE	
VIA JACOPO RUFFINI	
VIALE MINERVA	comprese scalette di collegamento
VIA NINO BIXIO	
VIA MARSALA	traverse comprese, dal lungomare fino a Viale Minerva e fino a Piazzale Chierichetti
VIA ANTON MARIA MARAGLIANO	
SALITA MONTEBELLO	carrabile, fino al parcheggio
VIA TIGULLIO	
VIA TRENTO	da Piazzale San Giacomo a Via Favale, compresa scalinata
VIA MONTENEVOSO	
VIA TOMMASO BOTTARO	compreso Vico Chiuso Masaniello
VIA MARTIRI DEL TURCHINO	compresa scalinata Via alla Castagna
VIA MADONNETTA	da Via Maragliano alle traverse di accesso alla scuola elementare ed all'asilo, compreso il perimetro del parcheggio civ. 19A

DISERBO - BLOCCO 2	
VIE	NOTE
VIA TUNISIA	
VIA ALGERIA	compreso vicoletto verso Via Solimano
VIA PALESTRO	
CORSO MARCONI	da Salita al Castello, scoglio, fino a Via Bottaro
GIARDINI PIAZZA MARTIRI DELLA LIBERTA'	alla base della scogliera fra il Molo Malocello, questo compreso, fino alla Banchina S. Erasmo
PIAZZA VITTORIO VENETO	
LARGO A. GIUSTI	
PIAZZA CAPRERA E SAGRATO CHIESA	
VIA TORINO	
VIA DELLA LIBERTA'	
VIA PARTIGIANI D'ITALIA	
VIA DELLA VITTORIA	
GIARDINI PIAZZA MARTIRI DELLA LIBERTÀ E VIA PESCIANO	
VIA DON GIOVANNI MINZONI	
VIA GIACOMO SOLIMANO	
PASSO SOLIMANO	
LARGO GIOVANNI AMENDOLA	
SAGRATO CHIESA DI NOZAREGO	
SAGRATO CHIESA DI SAN LORENZO	
ORATORIO SAN LORENZO E MONUMENTO AI CADUTI	
SAN LORENZO, VIA AURELIA	abitato di San Lorenzo, ambo i lati, sotto la chiesa, giardini e scalette area festa
VIA AURELIA	piazzole isole di prossimità contenitori rifiuti comprese sul territorio, oltre a bivio con S.P. 39 e scaletta, piazzola monumento loc. Violara
S.P. 227 LUNGOMARE ROSSETTI	Piazzale parcheggio Punta Pedale (depuratore)
S.P. 227 LUNGOMARE ROSSETTI	passerella e percorso pedonale, fra loc. Cervara e Paraggi, compresi parcheggi sotto Castello (spiaggia dei sub)

DISERBO - BLOCCO 3	
VIE	NOTE
VIA PONTETTO	
VIA GORIZIA	
VIA DOGALI	compresa traversa
VIA FRATELLI ARPE	
VIA PRINCIPE CENTURIONE	
VIA GIUNCHETO	carrabile e pedonale
VIA CAIROLI	
PIAZZA GIUSEPPE MAZZINI	
VIA BELVEDERE, VIA COSTASECCA (CON SCALINATA), VIA FRANCESCHETTI	tratti retro oratorio, fra Piazza Mazzini/Via Dogali e Via F.lli Arpe
VIA CAMILLO BENSO DI CAVOUR	
VIA XXV APRILE 1945	
VIA GIMELLI	
VIA LUISITO COSTA	
CORSO ELIA RAINUSSO	
VIA SAN BERNARDO	
CORSO GIACOMO MATTEOTTI	
VIA ANDREA ROCCATAGLIATA	compreso piazzale scuole elementari, angolo Via Buonincontri
BVIA GEN. LIUZZI	comprese traverse
VIA GOITO	
VIA GORIZIA	
VIA DELLA SALUTE	
VIA DELLE ROCCHIE	sino alla piazzetta del Parco Cassinelli (Viale la Torre)
VIA CERVETTI VIGNOLO	
PIAZZA SAN MURIALDO	compresi sagrato cappelletta ed accesso al Centro Anziani
VIA BUONINCONTRI	carrabile
VIA SAN BERNARDO	



DISERBO - BLOCCO 4	
VIE	NOTE
PIAZZA SAN SIRO	pedonale e carrabile, comprese aiuole spartitraffico
VIA ROMANA	da Corso Matteotti al cavalcavia FS, a scendere sino al retro farmacia di Piazza San Siro ed a scendere fino al civ. 17B di Piazza San Siro
VIA SAN SIRO	
VIA GARIBOTTI	compresa rampa di accesso al campo sportivo ed il perimetro del parcheggio ex campo sportivo B, compresa area WC
VIA CROSA DELL'ORO	parte bassa, traverse carrabili e pedonali fra Via Garibotti ed il cavalcavia FS
VIA FRUGONE	
VIA COSTAMEZZANA	carrabile
VIA G.B. LARCO	
VIA SOMALIA	
VIA DELPINO TERAMO	
PIAZZA SAN BERNARDO	compreso sagrato oratorio
VIA SANTA LUCIA	
VIA PRIVATA LUIGI BOZZO	
VIA FIUME	
VIA ROMA	compresa traversa
VIA TRIPOLI	carrabile, compreso perimetro parcheggio
VIA ZARA	
VIA ALLA STAZIONE	
VIA TRIESTE	
VIA ANTONIO GRAMSCI	ambo i lati, compresa passeggiata, compresi Giardini Martiri delle Foibe ed area monumento Garibaldi e Madonnina, fino a Piazza del Sole
SCALINATA ALL'OSPEDALE	da Via Gramsci a Via Roma, traverse comprese
VIALE ANDREA DORIA	ambo i lati, compresa area capolinea bus-biglietteria
PARCHEGGIO EX SCALO MERCI FS	Via Roma / Piazza Raoul Nobili
PIAZZA FEDERICO RAOUL NOBILI	
PIAZZA DEL SOLE	
SALITA SANT'AGOSTINO	carrabile

DISERBO - BLOCCO 5	
VIE	NOTE
STRADA PROVINCIALE 39	solo in caso di necessità, poiché di competenza Città Metropolitana
STRADA PROVINCIALE 227	solo in caso di necessità, poiché di competenza Città Metropolitana
STRADA STATALE1 AURELIA	solo in caso di necessità, poiché di competenza ANAS

Il servizio di diserbo nel blocco 5 viene **attivato dal Comune ed è sostitutivo** della giornata di diserbo nel blocco previsto da programmazione.

CENTRO DI RACCOLTA (CDR):

Il Centro di Raccolta ed impianto di trattamento e trasferimento autorizzato ai sensi del D.lgs. 152/2006 sito in via Dogali 83-85, nel Comune di Santa Margherita Ligure, non è oggetto del Capitolato. Il conferimento di rifiuti presso l'impianto e il trasporto dei rifiuti prodotti dallo stesso sono infatti regolati dal contratto di concessione dell'8 giugno 2009 n. 2416 di repertorio, integrato con convenzione 20 aprile 2021 Rep. n. 2813 nel 2021 (allegato nei documenti di gara).

Nel bacino sono presenti i seguenti CDR intercomunali:

- SESTRI LEVANTE  
Via Salvi, 5
- CASARZA LIGURE  
Via Bargone  
Località Gallinara
- RAPALLO  
Via Savagna, 6D  
Area di Poggiolino
- CHIAVARI  
Ex Cava di Bacezza  
Località Bacezza Case Sparse snc

Orari di Apertura:

Giorno	CHIAVARI		RAPALLO		CASARZA LIGURE	SESTRI LEVANTE	
	Mattino	Pomeriggio	Mattino	Pomeriggio	Orario	Mattino	Pomeriggio
Lunedì	08:00-12:00	15:00-18:00	10:00-12:30	15:00-19:00	09:00-15:00		
Martedì	08:00-12:00	15:00-18:00	10:00-12:30	15:00-19:00	09:00-15:00	08:30-10:30	
Mercoledì	08:00-12:00	15:00-18:00	10:00-12:30	15:00-19:00	09:00-15:00		
Giovedì	08:00-12:00	15:00-18:00	10:00-12:30	15:00-19:00	09:00-15:00		14:00-16:00
Venerdì	08:00-12:00	15:00-18:00	10:00-12:30	15:00-19:00	09:00-15:00		
Sabato	08:00-12:00	CHIUSO	10:00-12:30	15:00-19:00	09:00-15:00	08:30-10:30	
Domenica	CHIUSO	CHIUSO	10:00-12:30	15:00-19:00		08:30-10:30	

PULIZIA SPIAGGE:

Pulizia Spiagge											
Dal	Al	Frequenza	L	Ma	Me	G	V	S	D	Nr Operatori	Note
Pasqua*		2/7								3	Pulizia
		2/7									Vagliatura, riprofilatura degli arenili con vibrovaglio
25 Aprile		2/7								3	Interventi effettuati nelle date 23/04 e 24/04
1 Maggio		2/7								3	Interventi effettuati nelle date 29/04 e 30/04
01/06	30/09	7/7	X	X	X	X	X	X	X	3	

\*In funzione del calendario le due giornate previste per le festività di Pasqua, ricadendo in date variabili, verranno concordate annualmente con il Comune. In linea di massima verranno programmate nei due giorni antecedenti la Pasqua.

La pulizia manuale prevede interventi da 3 ore/cad.  
La vagliatura prevede interventi da 5 ore/cad.

Il servizio di pulizia delle aree litoranee riguarda la raccolta dei rifiuti dalle aree del demanio marittimo, dalle spiagge libere e dalle scogliere liberamente accessibili e comprende:

- la pulizia accurata dell'arenile utilizzando apposite attrezzature;
- raccolta di carta e cartacce, immondizie e di qualsiasi rifiuto di ridotte dimensioni (mozziconi di sigarette, pacchetti vuoti, bottigliette e lattine, ecc.) nonché di legname di facile rimozione manuale (e comunque fino a un max di 2mt al pezzo);
- svuotamento di cestini (effettuato giornalmente da giugno a settembre e settimanalmente il resto dell'anno);
- rimozione dei sacchi di rifiuti abbandonati dai frequentatori.

Non sono compresi interventi e/o smaltimenti per eventi di mareggiata.

Pulizia Spiagge 1125 ore/uomo/anno  
Vagliatura 10 ore/anno

Totale ore/uomo/anno: 1135 ore

RACCOLTA RIFIUTI PORTUALI:

Trattasi di rifiuti prodotti da pescherecci e imbarcazioni da diporto, oltre che ai rifiuti prodotti dalle unità ormeggiate.

Alta Stagione (dal 01/04 al 30/09) – segue calendario UND Food

Raccolta Rifiuti Portuali - Alta Stagione														
Materiale	Modalità	Turno	LUN	MAR	MER	GIO	VEN	SAB	DOM	Frequenza	Dal	Al	Veicolo	Note
Carta	Prossimità	Primo	X	X	X	X	X	X		6/7	01/04	30/09	Costipatore	
Plastica e Lattine	Prossimità	Primo	X	X	X	X	X	X		6/7	01/04	30/09	Costipatore	
Secco	Prossimità	Primo	X	X	X	X	X	X		6/7	01/04	30/09	Costipatore	
Organico	Prossimità	Primo	X	X	X	X	X	X	X	7/7	01/04	30/09	Costipatore	

Bassa Stagione (dal 01/10 al 31/03) – segue calendario UD

Raccolta Rifiuti Portuali - Bassa Stagione														
Materiale	Modalità	Turno	LUN	MAR	MER	GIO	VEN	SAB	DOM	Frequenza	Dal	Al	Veicolo	Note
Carta	Prossimità	Primo					X			1/7	01/10	31/03	Costipatore	
Plastica e Lattine	Prossimità	Primo			X					1/7	01/10	31/03	Costipatore	
Secco	Prossimità	Primo		X						1/7	01/10	31/03	Costipatore	
Organico	Prossimità	Primo	X							1/7	01/10	31/03	Costipatore	

Rifiuti Accidentalmente/Volontariamente pescati dal Mare (dal 01/01 al 31/12)

Raccolta Rifiuti Portuali - Alta Stagione														
Materiale	Modalità	Turno	LUN	MAR	MER	GIO	VEN	SAB	DOM	Frequenza	Dal	Al	Veicolo	Note
Ripescati	Prossimità	Primo					X			1/7	Tutto l'anno		Costipatore	
Reti da Pesca	Prossimità	Primo					X			1/7	Tutto l'anno		Costipatore	

AUTOCOMPOSTAGGIO:

Al 6 marzo 2025 risultano attive all'albo Compostatori n° 387 utenze.

Annualmente verrà effettuato il controllo, con relativo verbale, su almeno il 15% delle utenze registrate all'Albo Compostatori. Gli esiti delle verifiche verranno trasmessi via PEC al Comune entro il 31/12 di ogni anno.

La richiesta perverrà, da parte dell'utenza interessata, direttamente al Comune, il quale provvederà alla valutazione della domanda, alla verifica della rispondenza ai requisiti necessari per l'adesione al progetto, all'acquisizione della documentazione necessaria e alla adesione al disciplinare di compostaggio domestico necessario per l'iscrizione all'Albo Compostatori del Comune.

Successivamente l'utenza potrà ritirare la compostiera presso le strutture di Aprica.

Nel 2025 verrà implementato l'Albo Compostatori digitale per l'auto iscrizione e l'auto monitoraggio, accessibile dall'app PULlamo















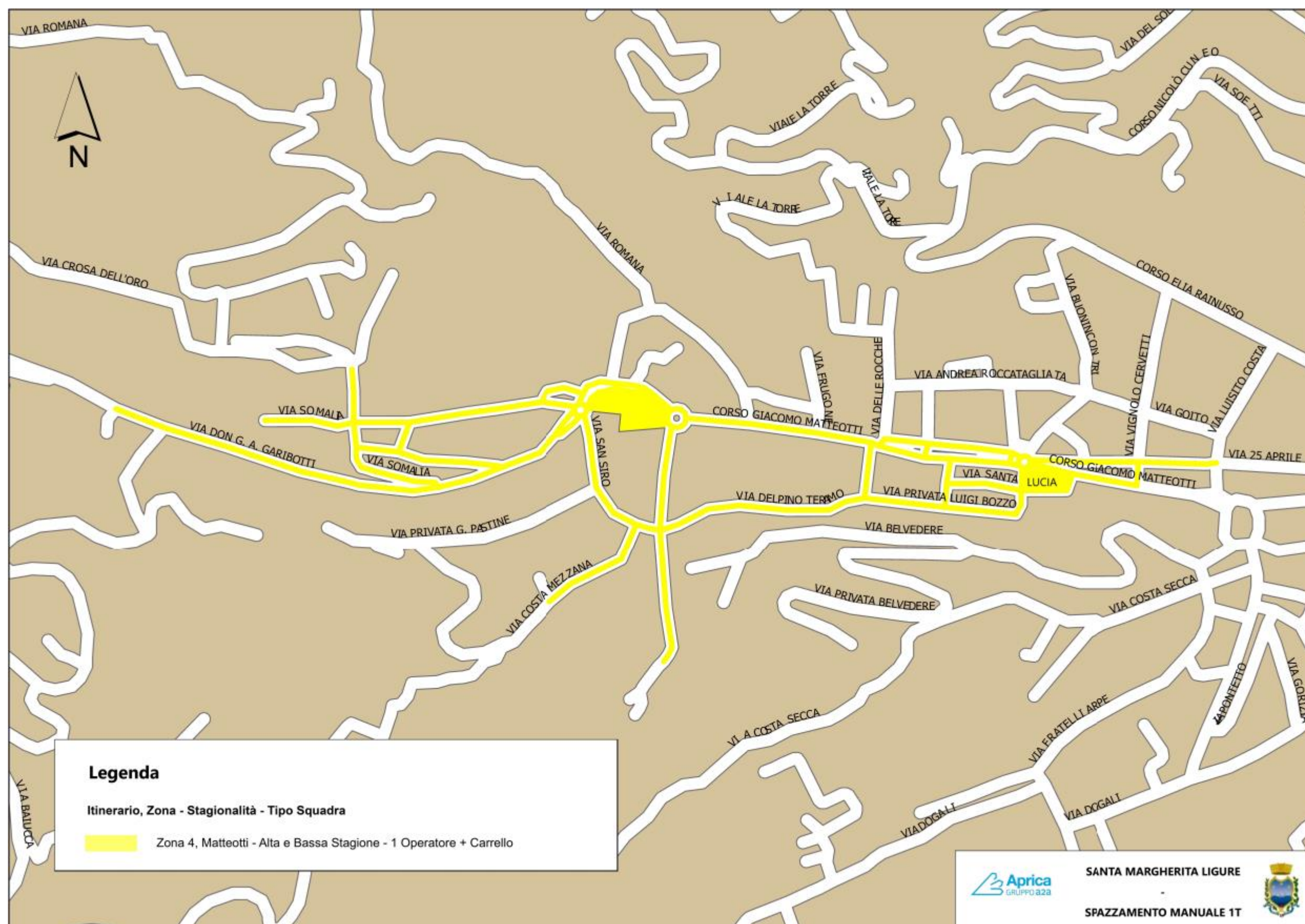







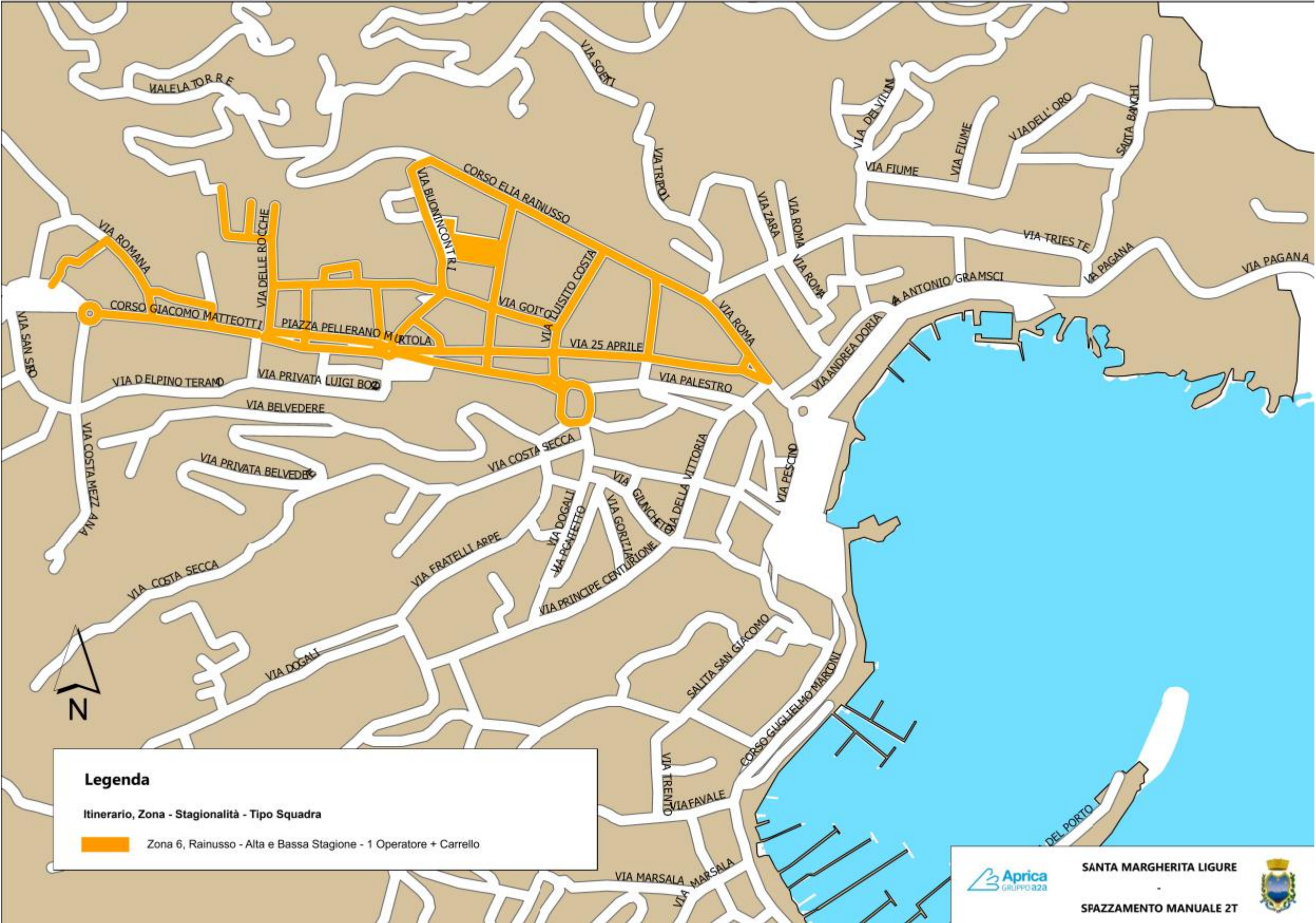



## SPAZZAMENTO MANUALE – GIARDINI/MARE





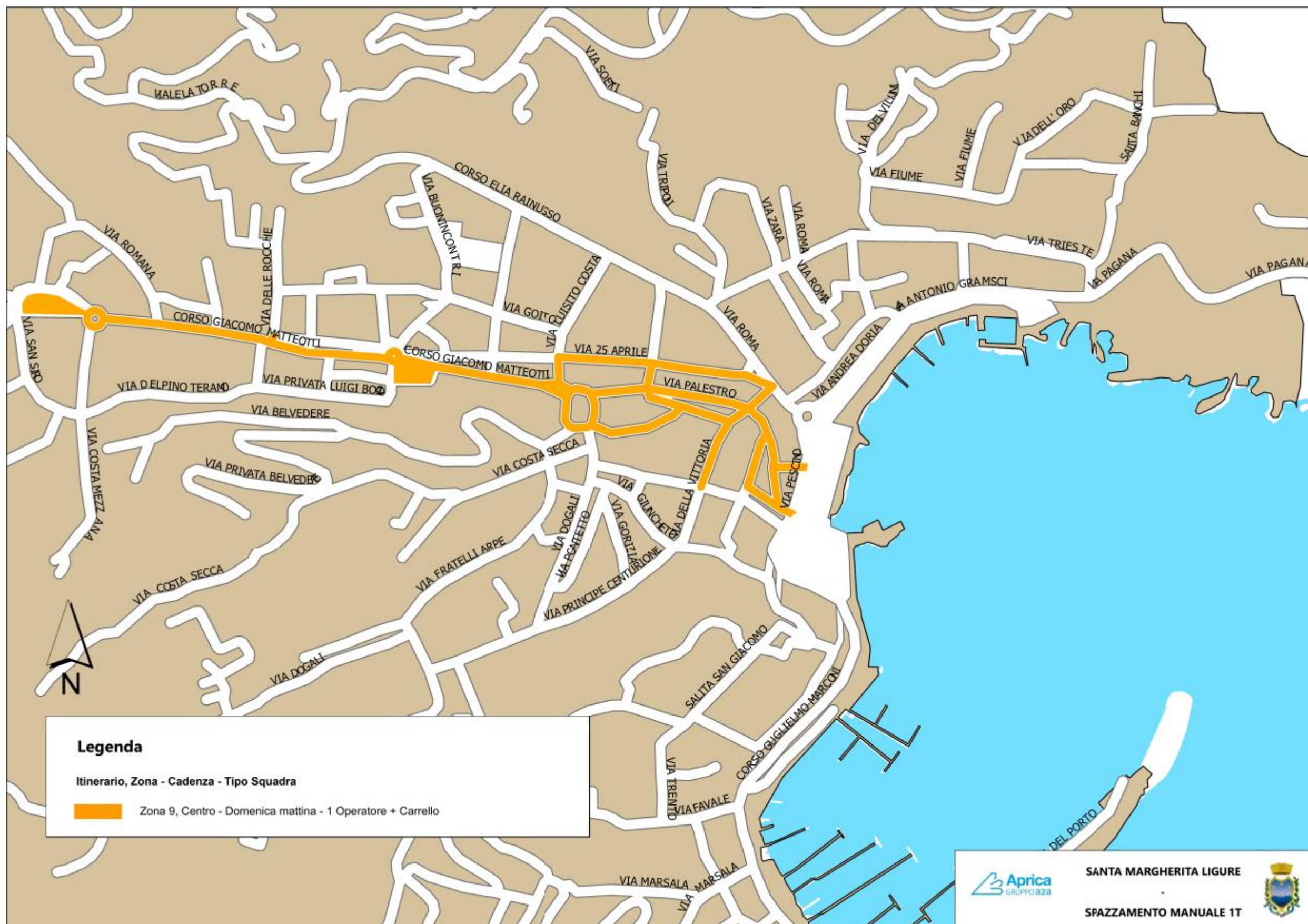



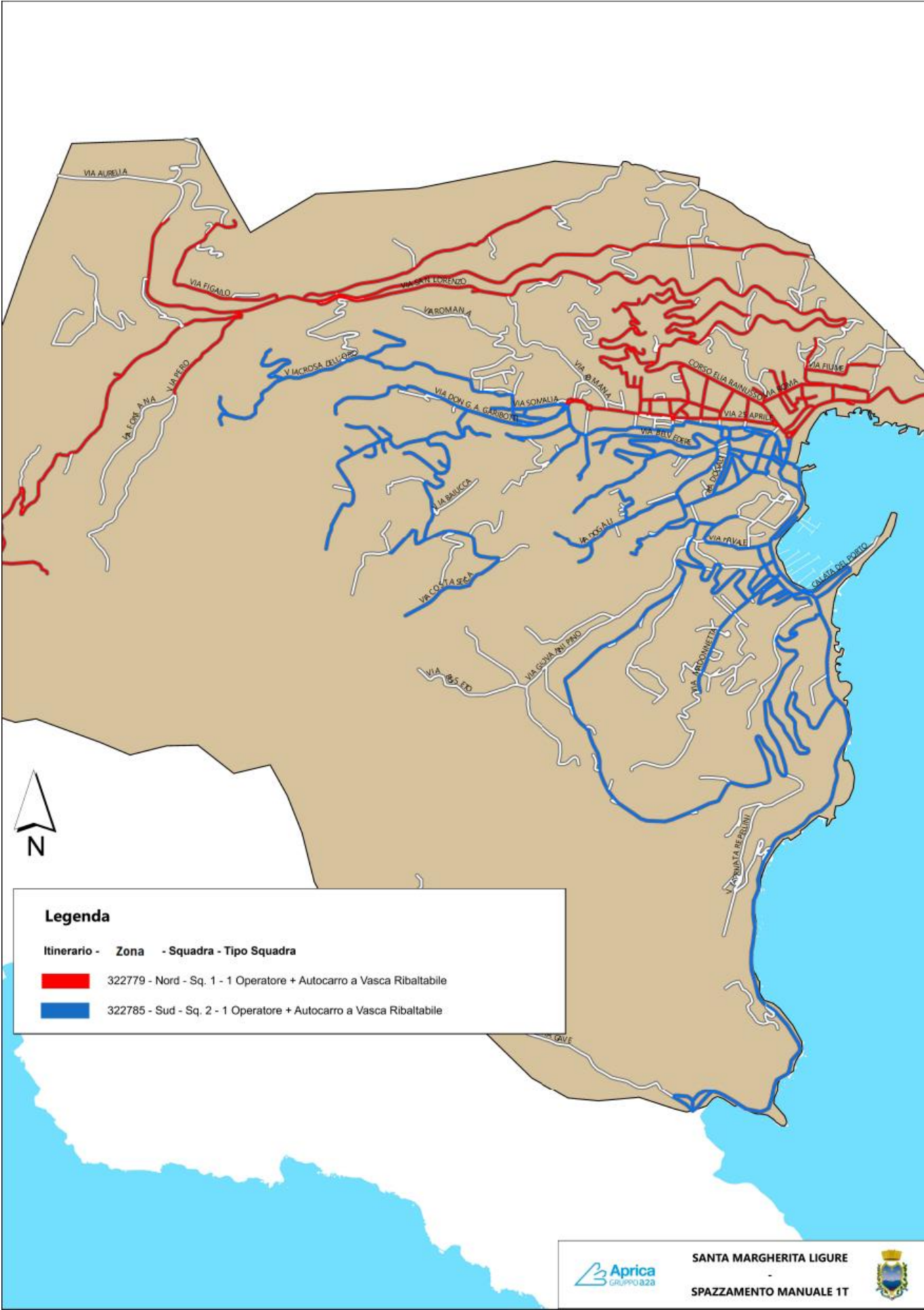







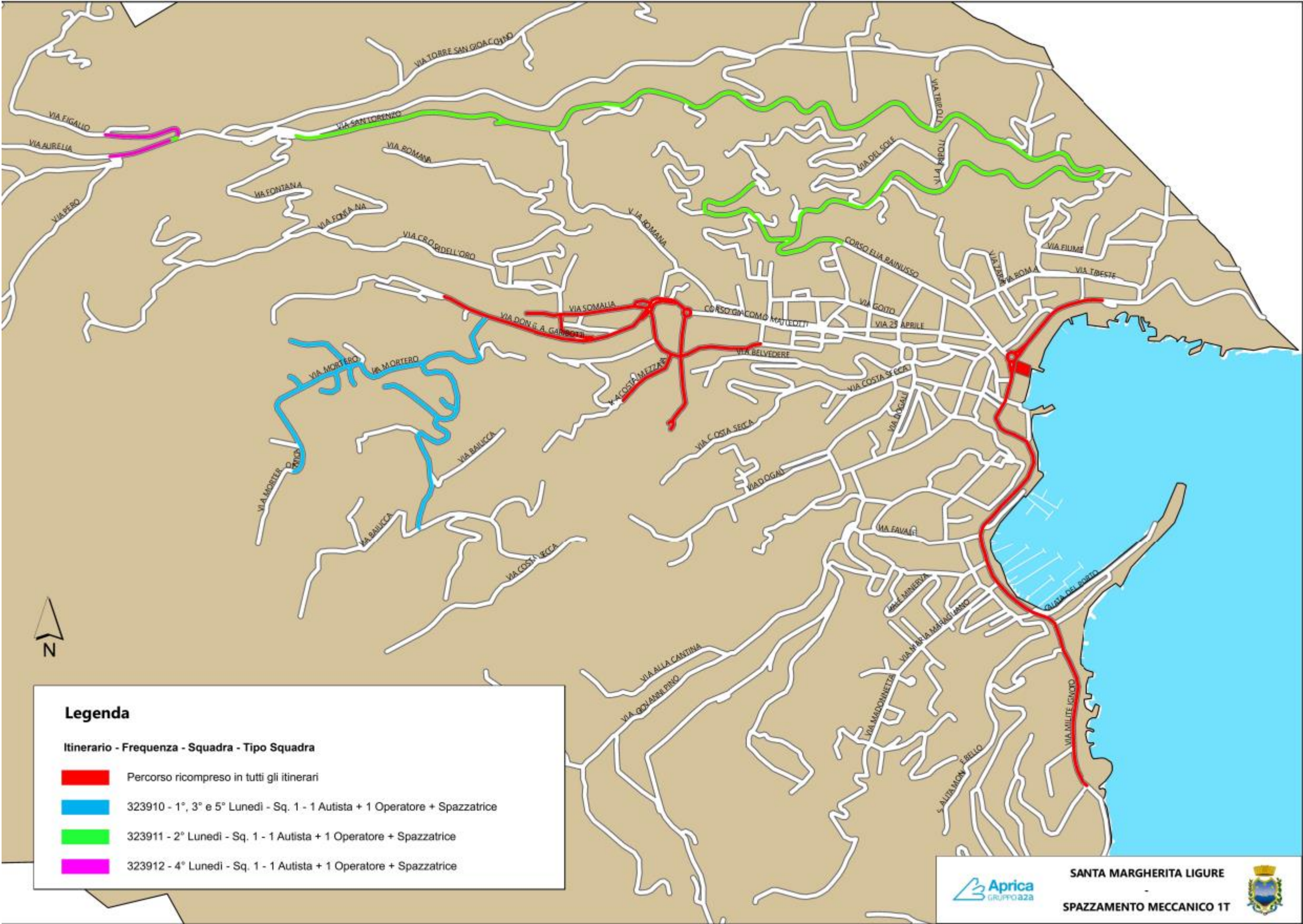



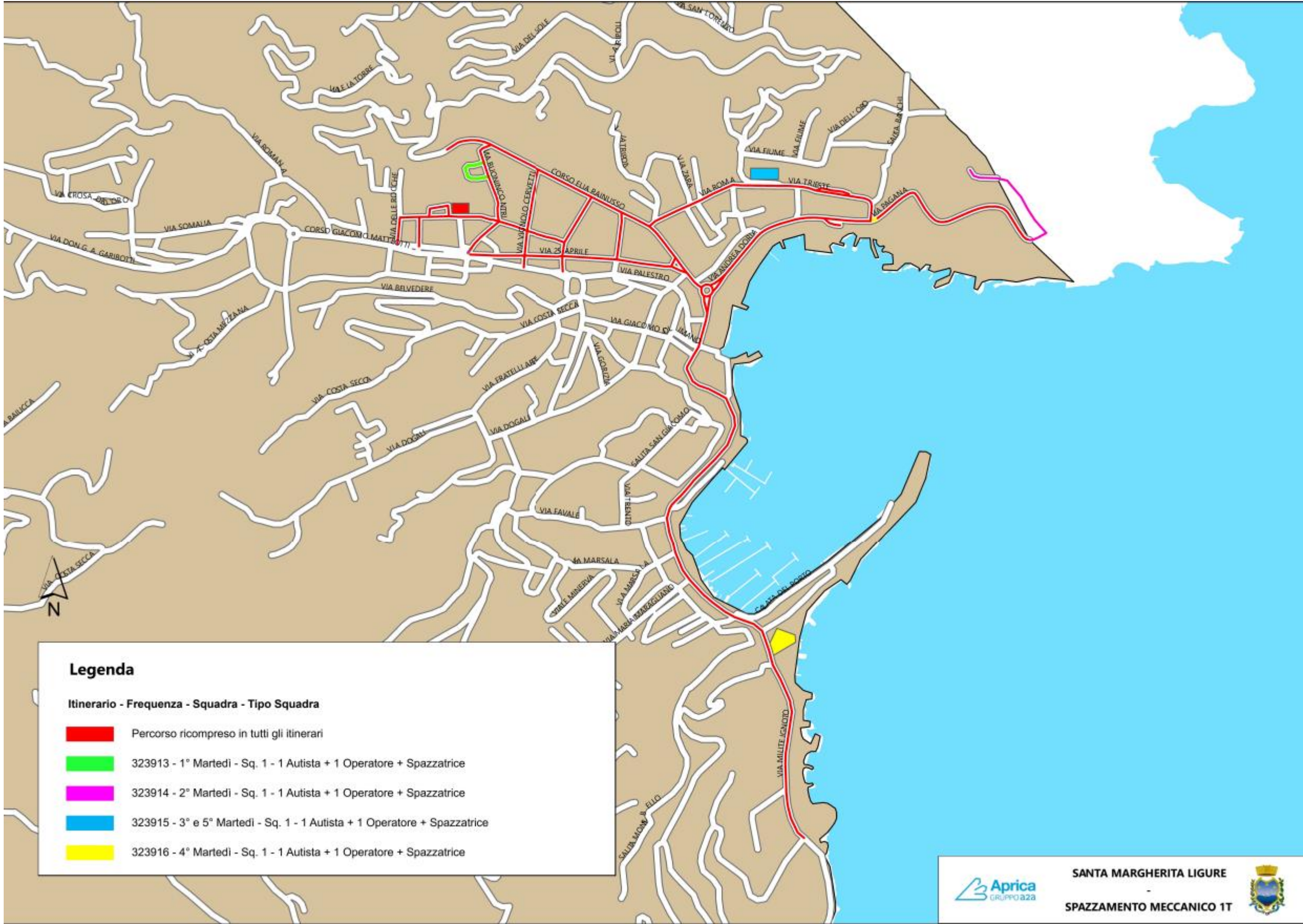



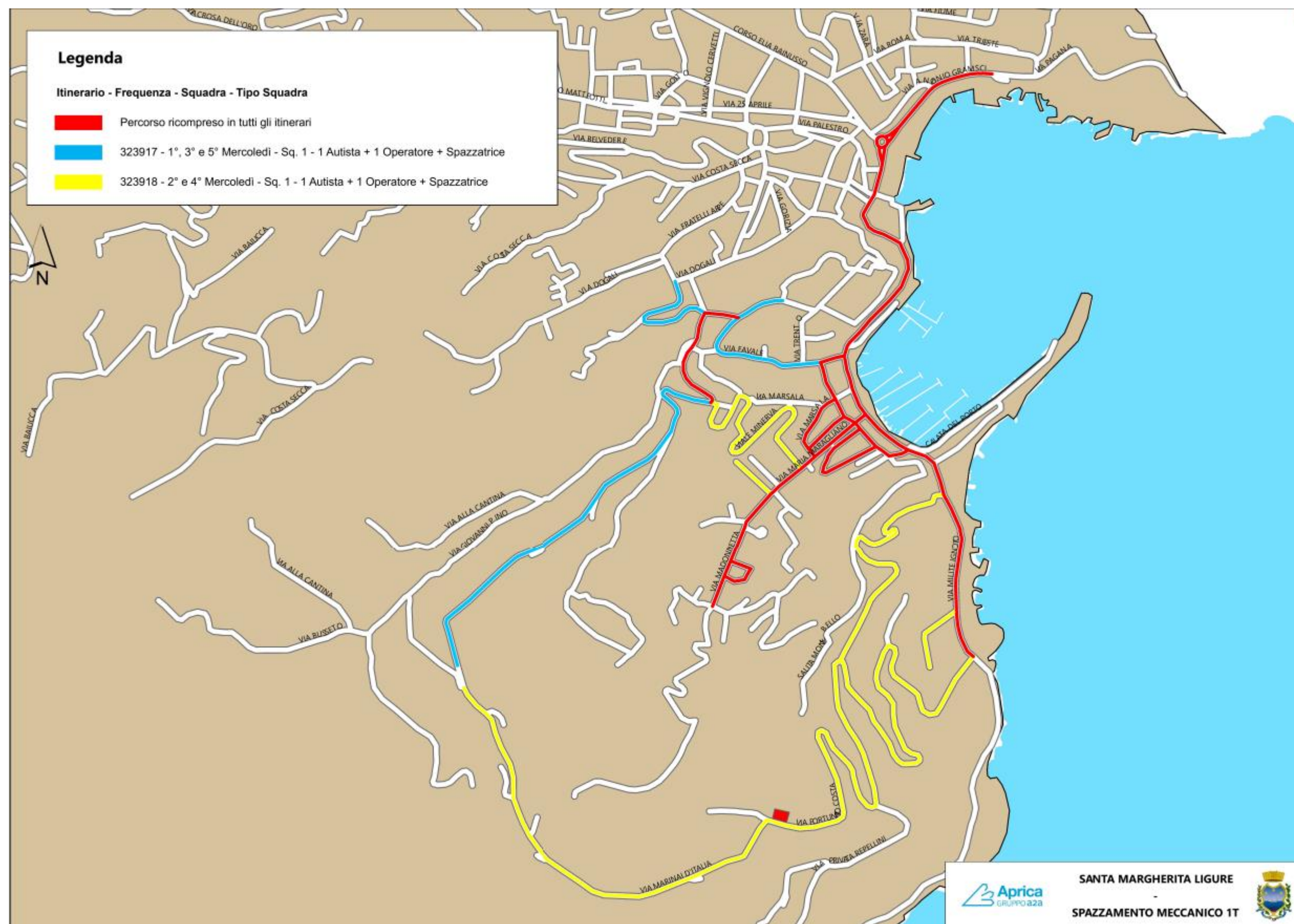



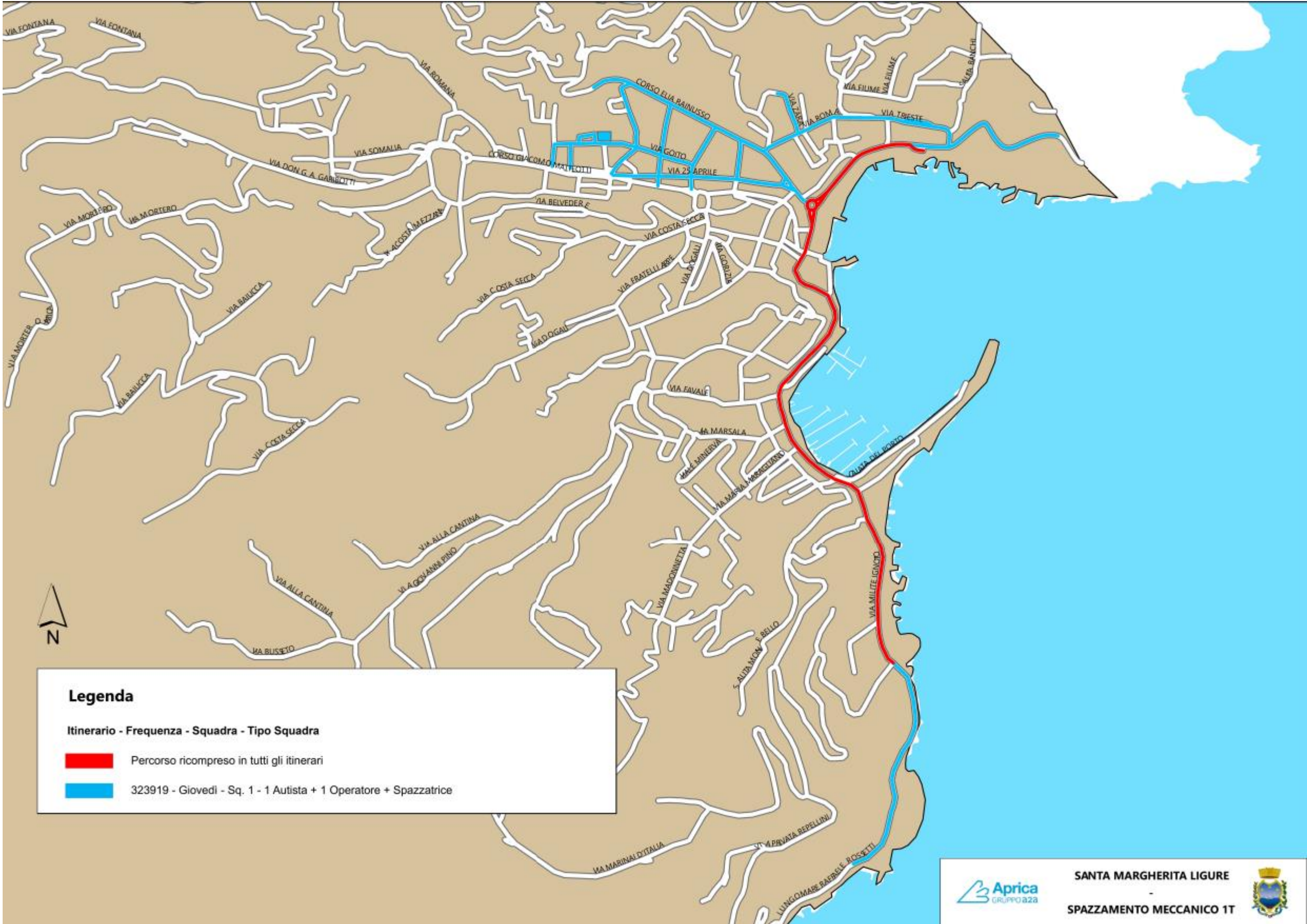

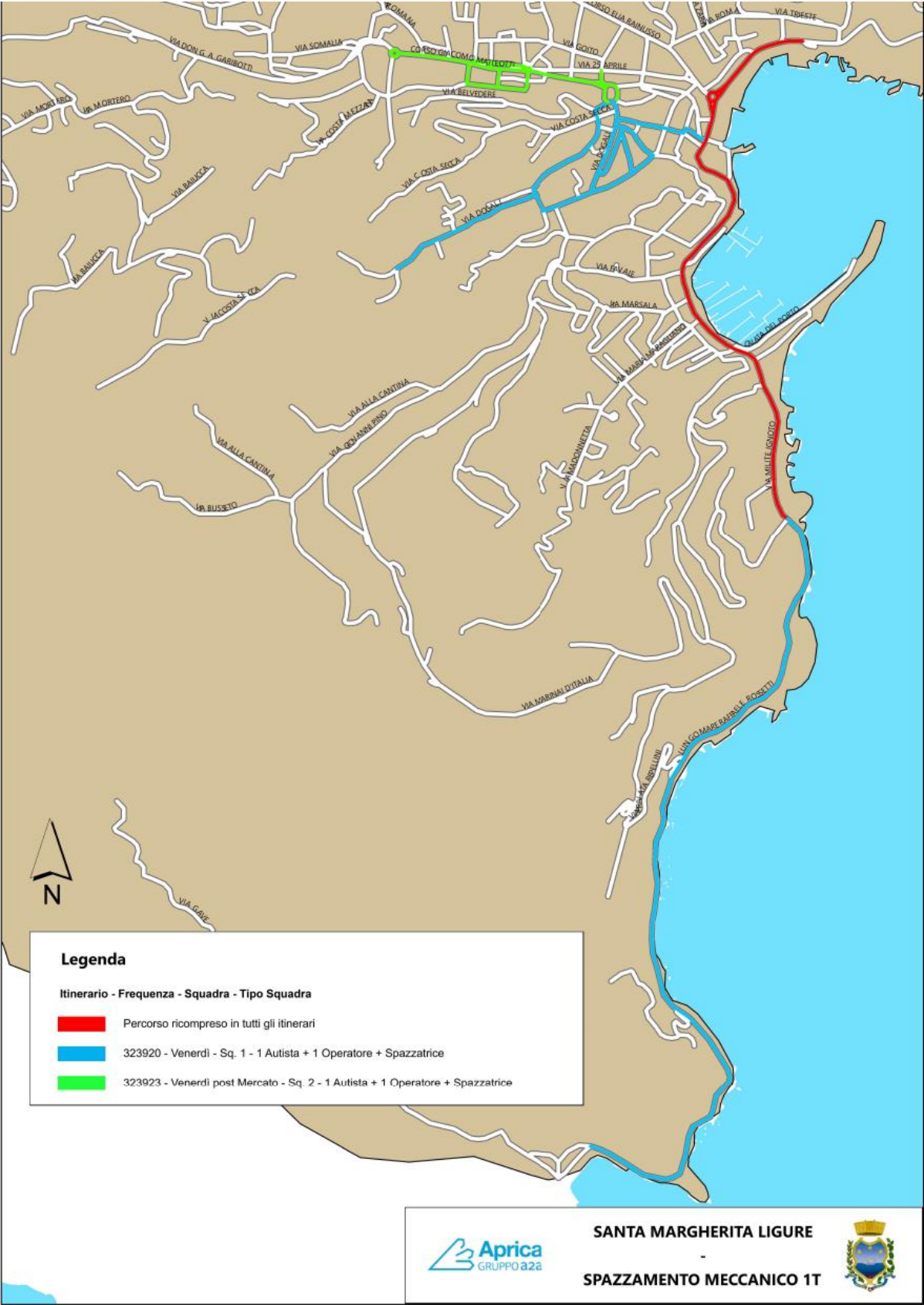





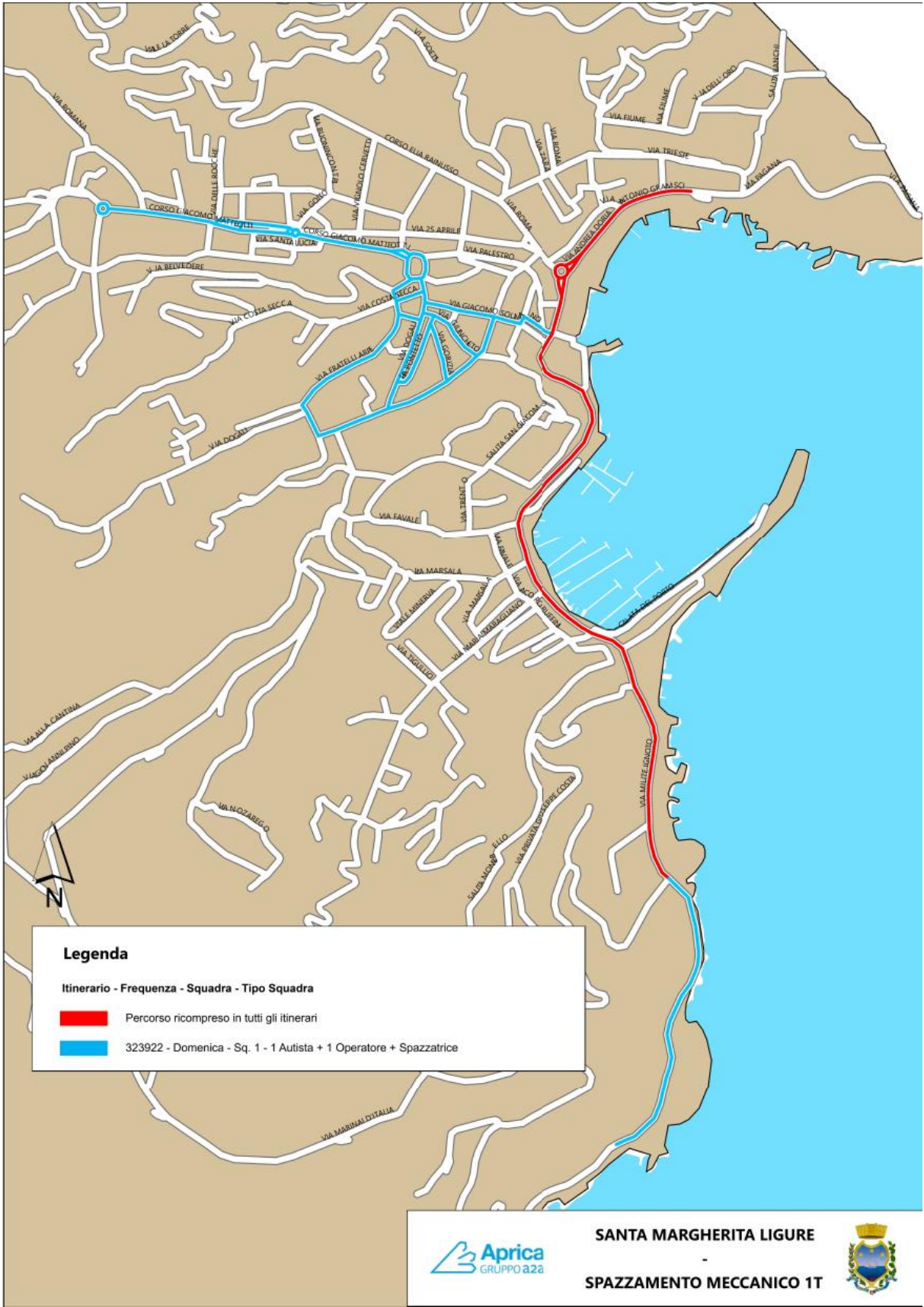



















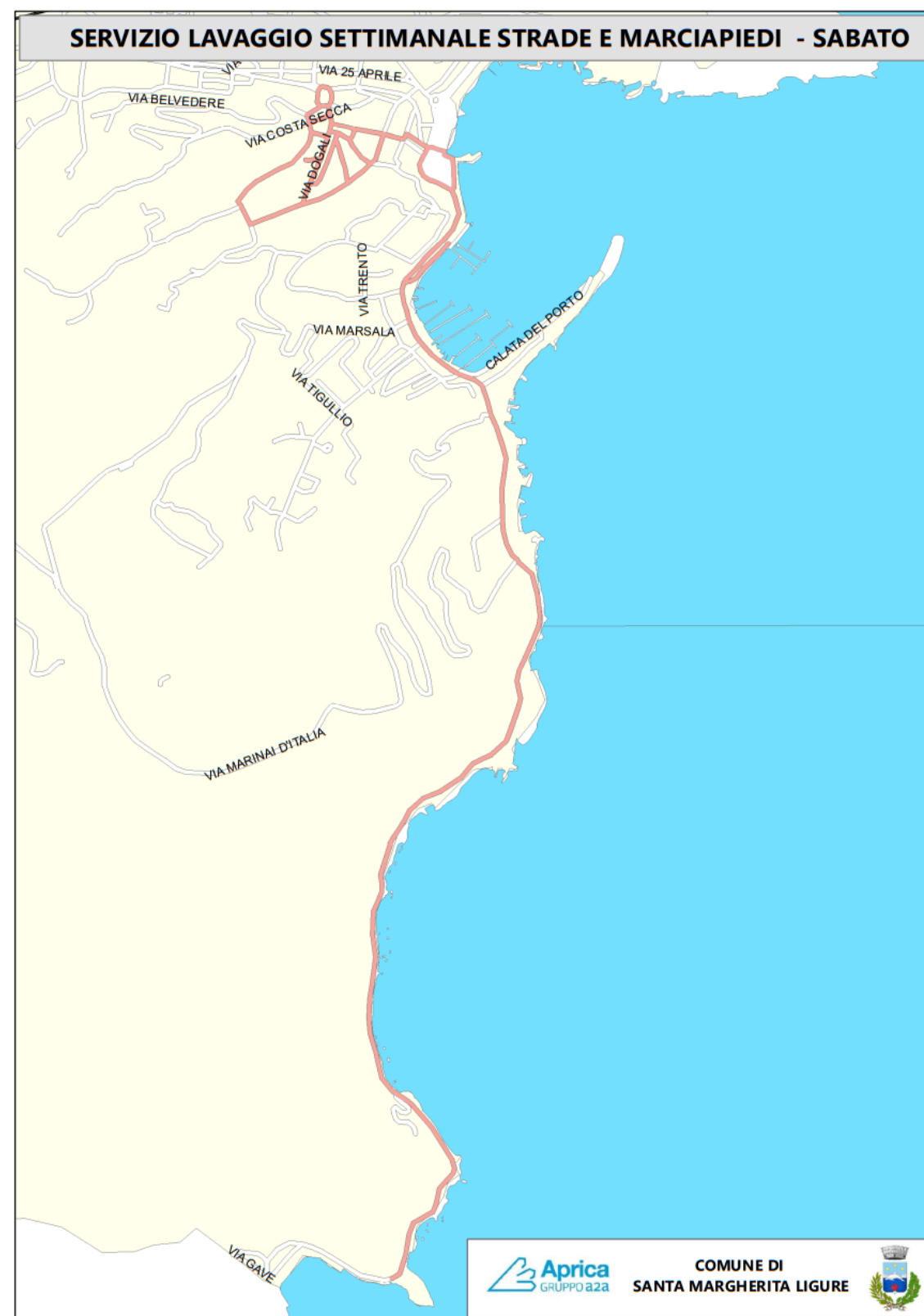





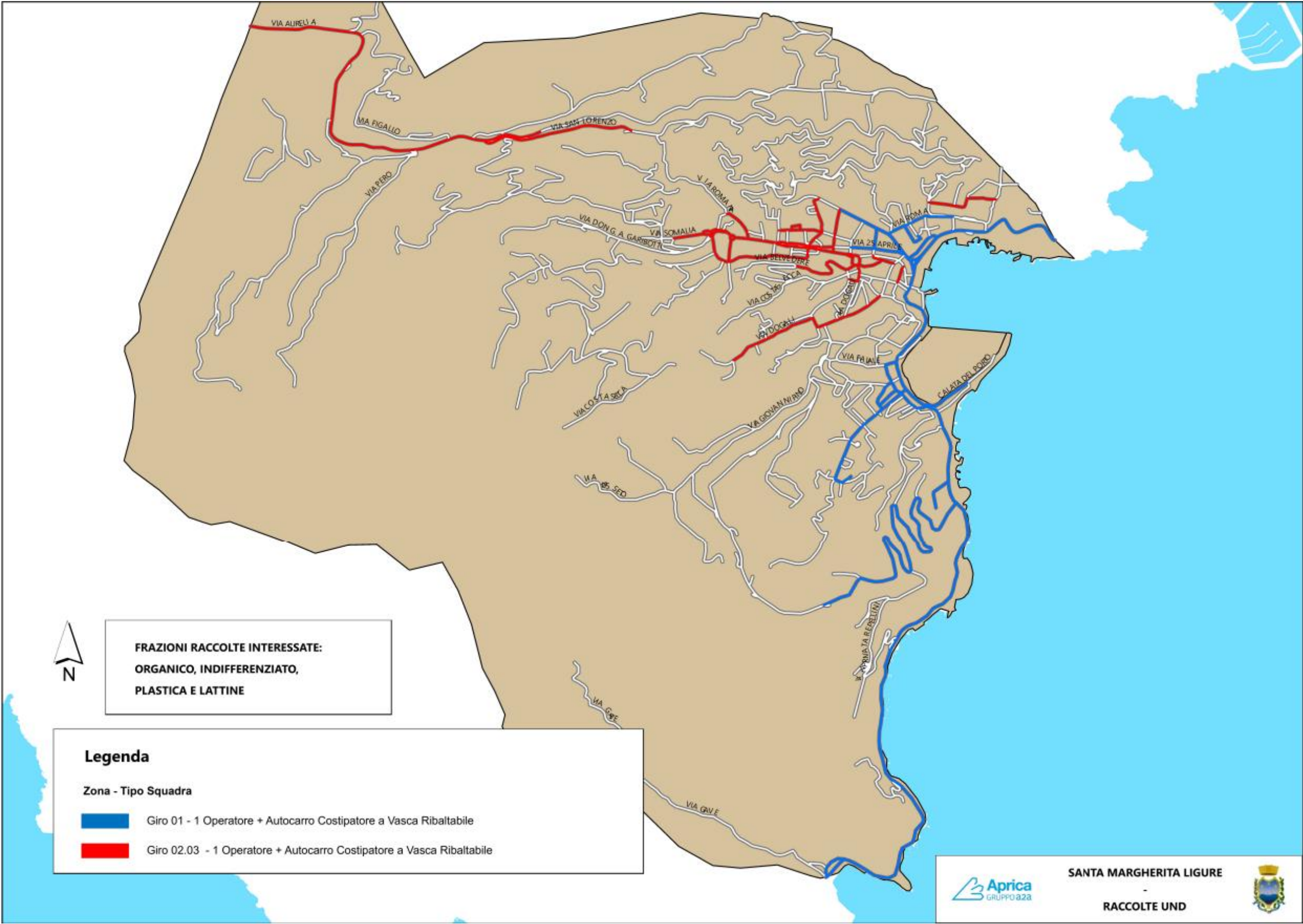

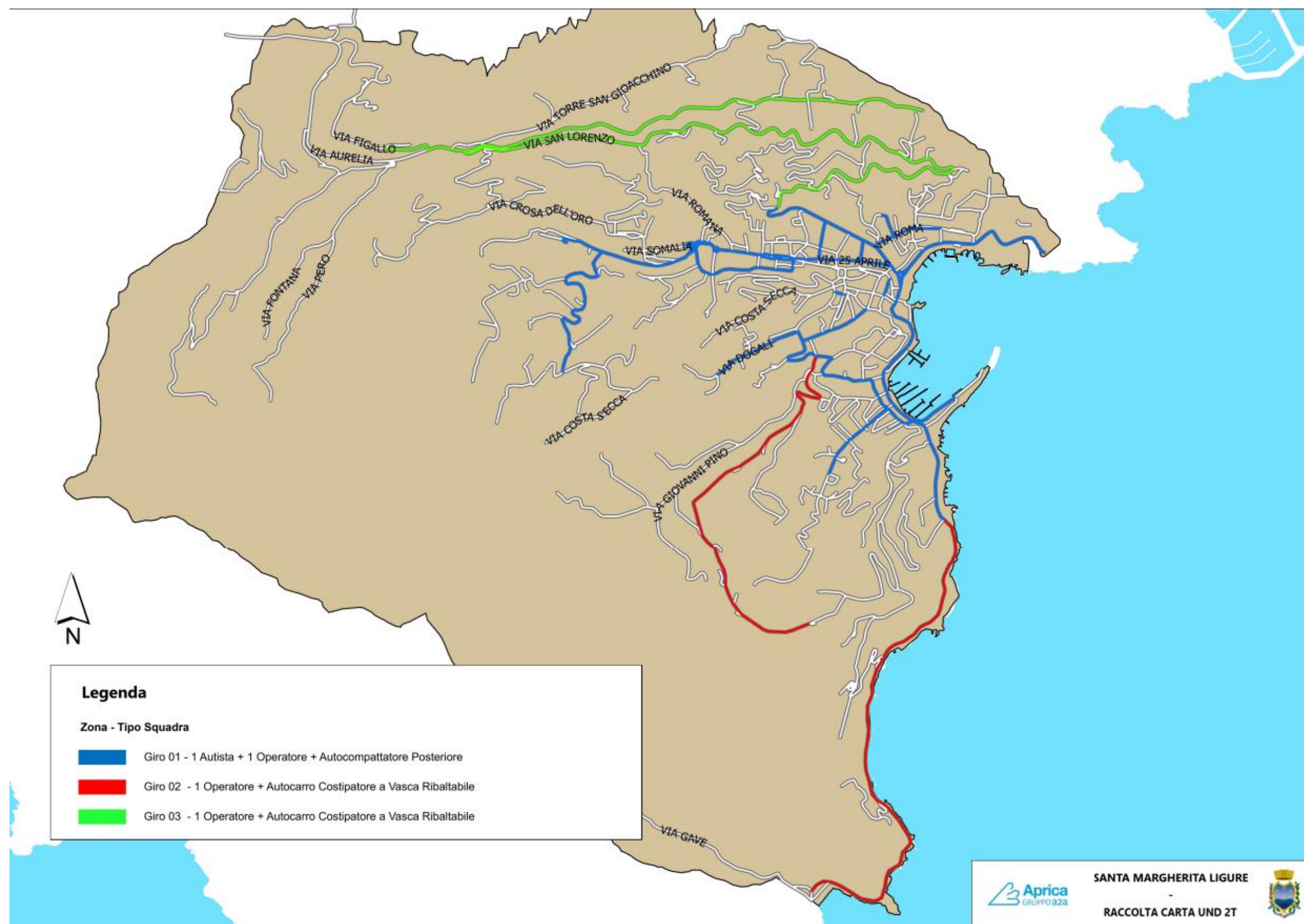



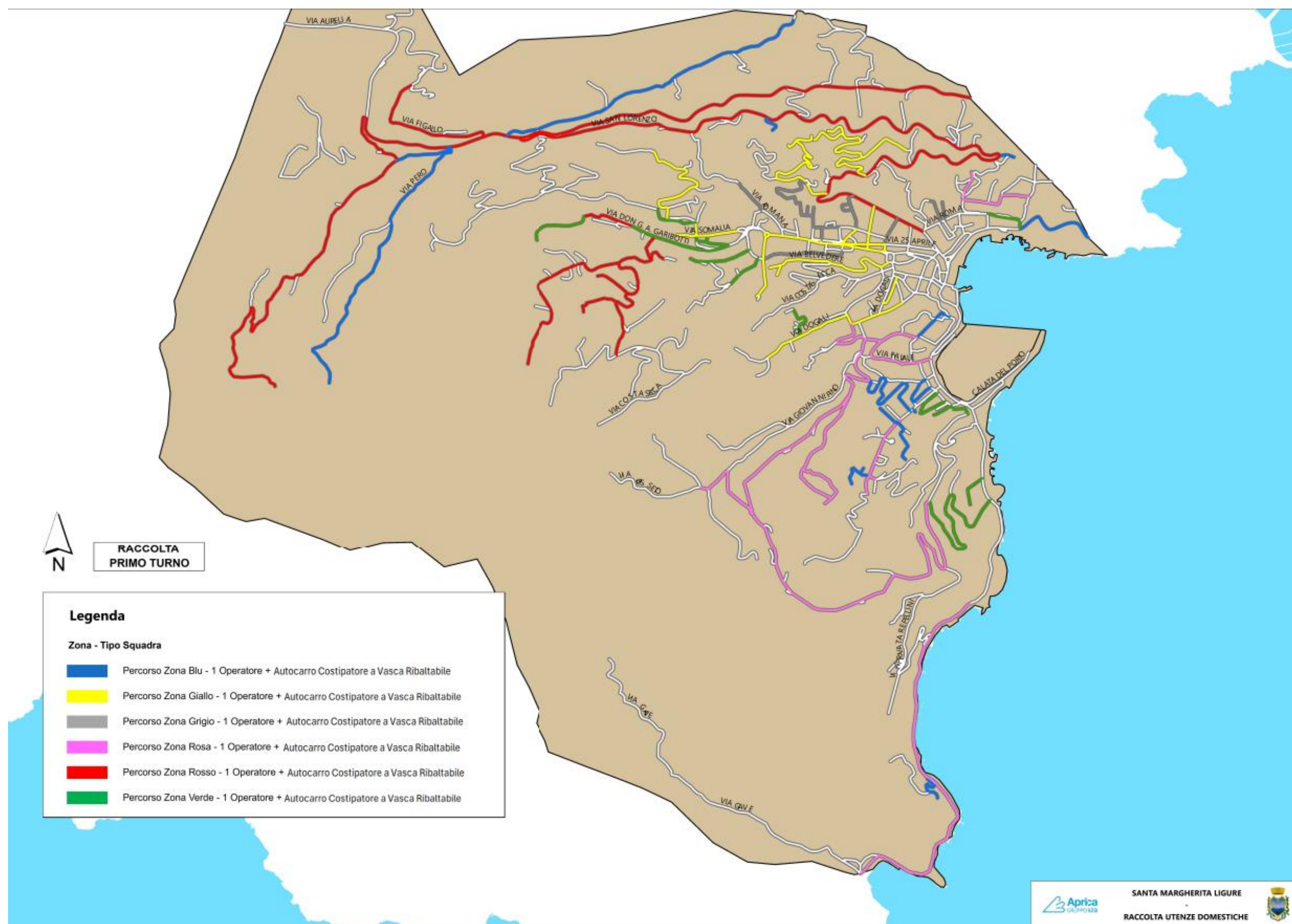



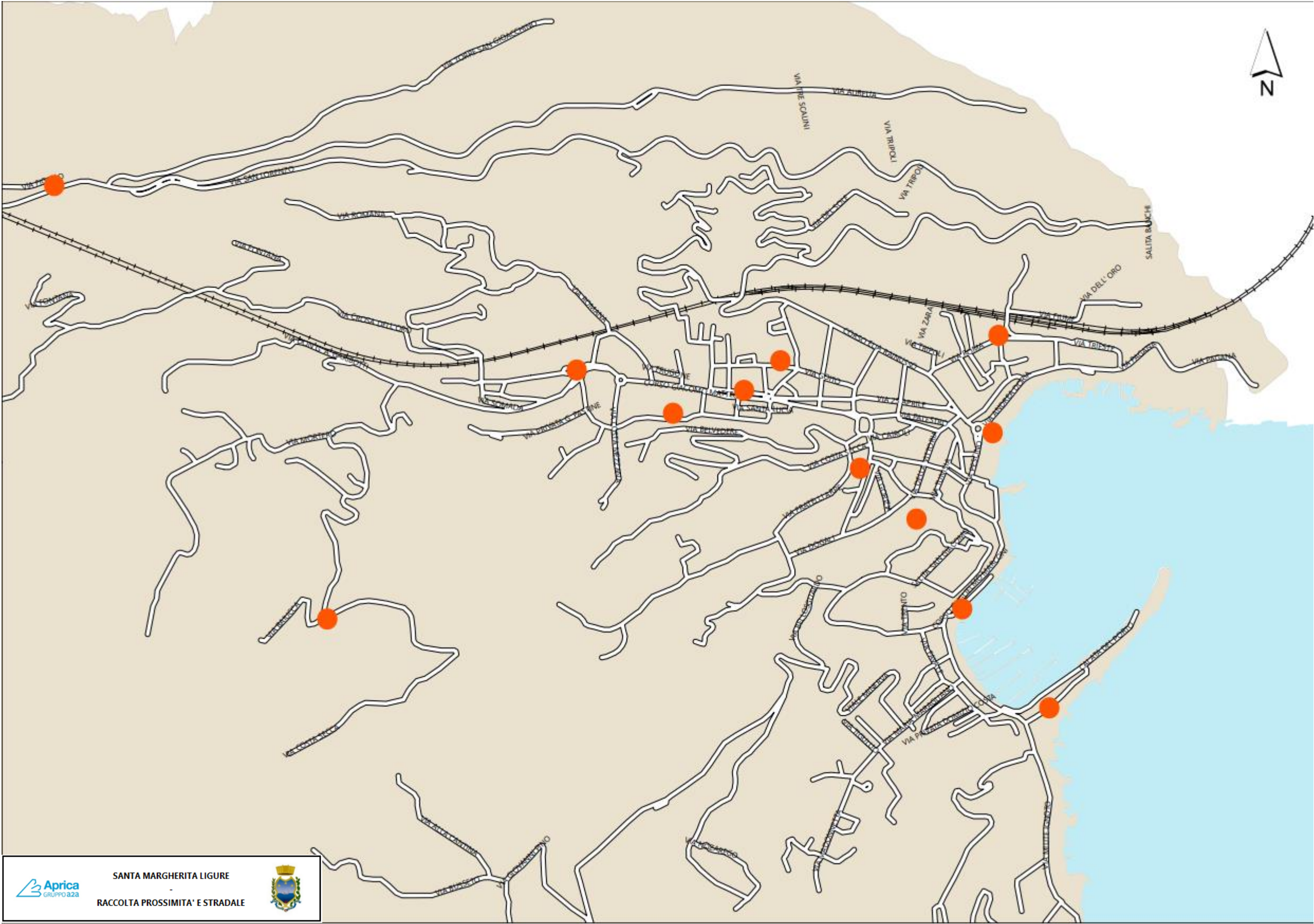



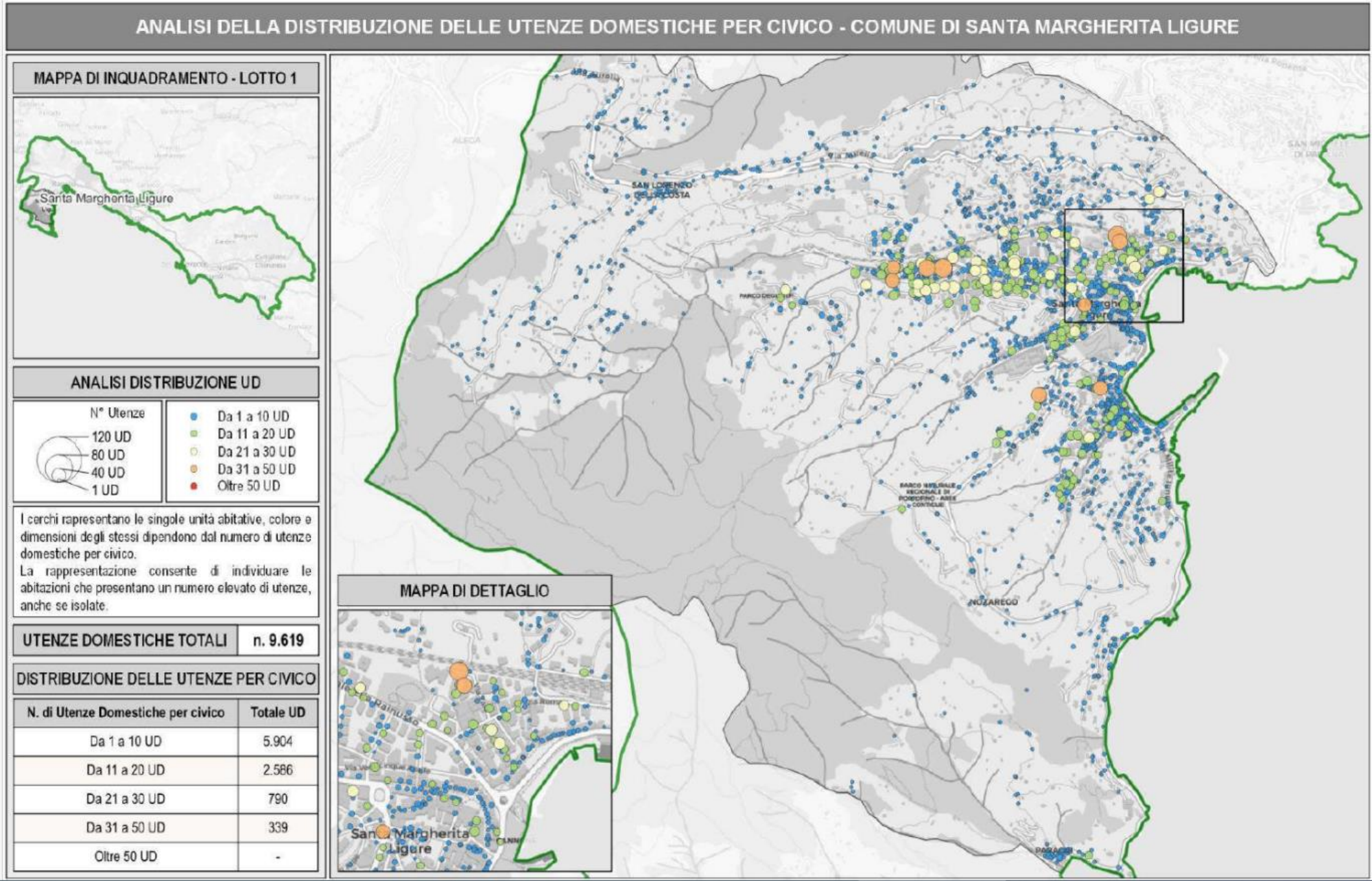



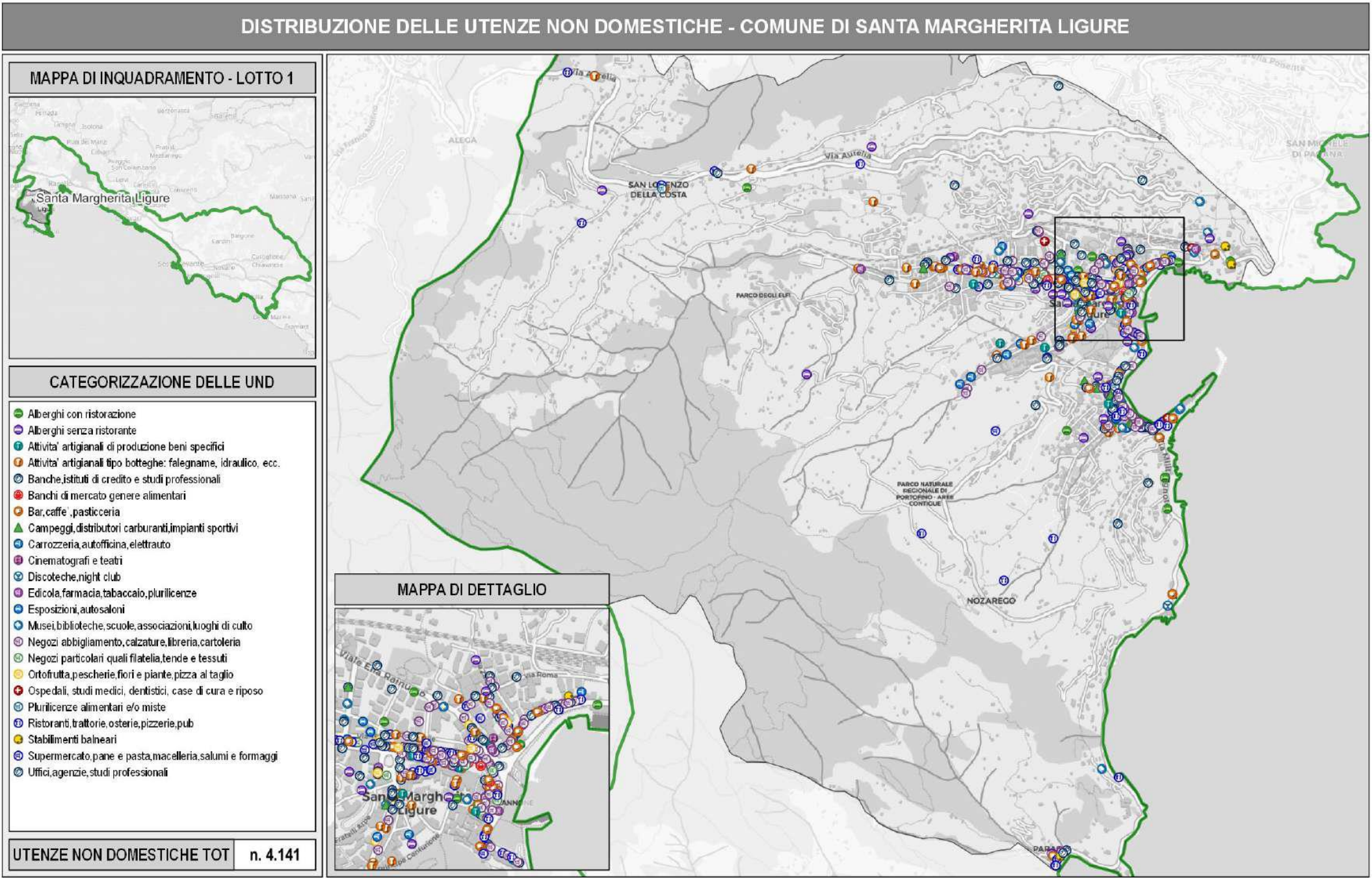



Sottocategoria	Nr Attività
MUSEI, BIBLIOTECHE, SCUOLE, ASSOCIAZIONI, LUOGHI DI CULTO	19
UFFICI, AGENZIE, STUDI PROFESSIONALI	172
BANCHE ED ISTITUTI DI CREDITO	4
NEGOZI ABBIGLIAMENTO, CALZATURE, LIBRERIA, CARTOLERIA	181
EDICOLA, FARMACIA, TABACCAIO, PLURILICENZE	20
NEGOZI PARTICOLARI QUALI FILATELIA, TENDE E TESSUTI	19
BANCHI DI MERCATO BENI DUREVOLI	53
ATTIVITA ` ARTIGIANALI TIPO BOTTEGHE: PARRUCCHIERE, ALTRO	30
ATTIVITA ` ARTIGIANALI TIPO BOTTEGHE: FALEGNAME, IDRAULICO	39
CARROZZERIA, AUTOFFICINA, ELETTRAUTO	18
CINEMATOGRAFI E TEATRI	1
ATTIVITA ` ARTIGIANALI DI PRODUZIONE BENI SPECIFICI	22
RISTORANTI, TRATTORIE, OSTERIE, PIZZERIE, PUB	81
CAFFE', BAR, PASTICCERIA	74
BANCHI DI MERCATO GENERE ALIMENTARI	12
PLURILICENZE ALIMENTARI E/O MISTE	9
DISCOTECHES, NIGHT CLUB	2
ORTOFRUTTA, PESCHERIE, FIORI E PIANTE, PIZZA AL TAGLI	14
CAMPEGGI, DISTRIBUTORI CARBURANTI, IMPIANTI SPORTIVI	14
ESPOSIZIONI, AUTOSALONI	5
SUPERMERCATO, PANE E PASTA, MACELLERIA, SALUMI E FORM	37
CASE DI CURA E RIPOSO	5
ALBERGHI CON RISTORAZIONE	12
ALBERGHI SENZA RISTORAZIONE	29
STABILIMENTI BALNEARI	22
AUTORIMESSE E MAGAZZINI SENZA VENDITA DIRETTA	3245
CATEGORIE NON DEFINITE	2
<b>Totale</b>	<b>4141</b>

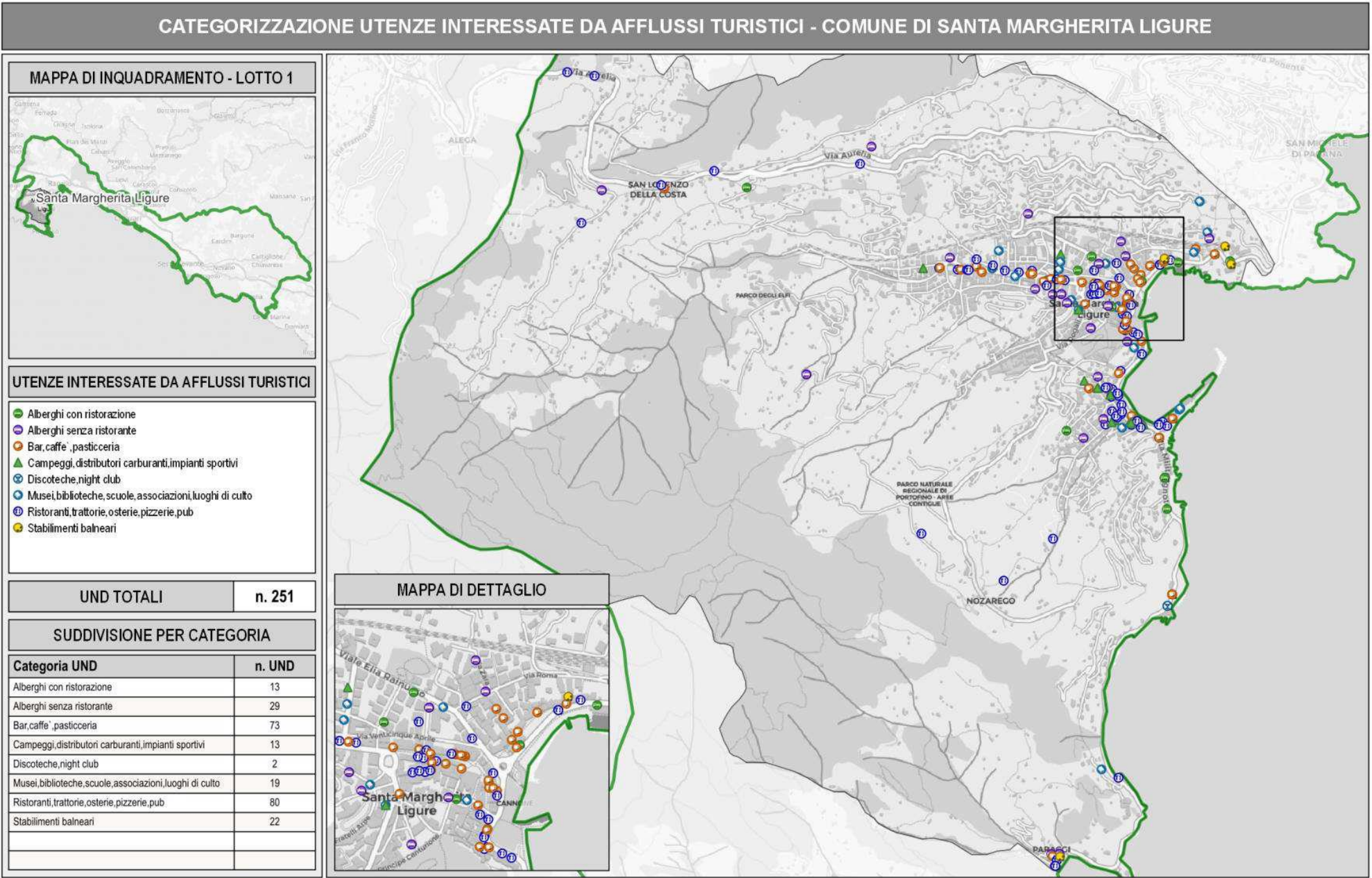



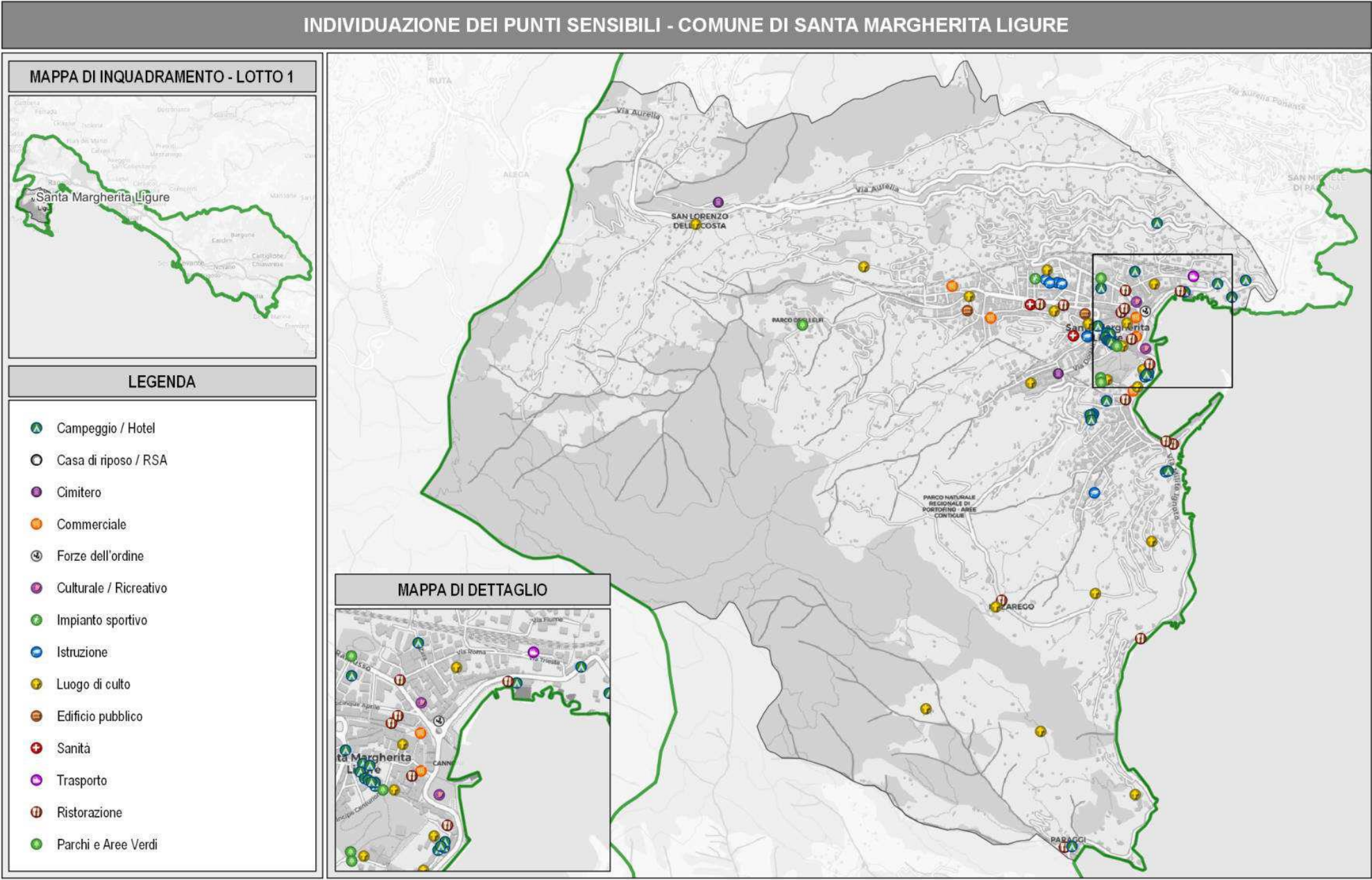

FLUSSI 2024 e RIFIUTI ATTESI 2025

FLUSSO RIFIUTI 2024 (Pesi in Ton)																	
COMUNE	CARTA	CARTONE	FORSU	INERTI	INGOMBRANTI	LEGNO	METALLO	PLASTICA	RAEE	SPAZZAMENTO	TESSILI	VERDE	VETRO	ALTRO	INDIFFERENZIATO	COMPOSTAGGIO	Totale complessivo
COMUNE DI CASARZA LIGURE	422	3	448	22	51	118	34	258	39	2	26	188	234	11	985	271	2.842
COMUNE DI CASTIGLIONE CHIAVARESE	59		26	6	15	25	10	55	13		5	1	66	2	434	95	717
COMUNE DI CHIAVARI	1.012	1.136	2.845		197	532	67	1.176	101	167	123	485	1.241	54	4.332	141	13.470
COMUNE DI LAVAGNA	519	480	1.387		235	159	7	518	45	110	15	152	718	6	2.463	178	6.813
COMUNE DI MONEGLIA	227	0	234	7	36	60	17	174	26	12	7	200	212	5	936	121	2.154
COMUNE DI PORTOFINO	82		173	1	15	14	2	48		9		13	145		297	4	798
COMUNE DI RAPALLO	1.500	826	2.387	142	245	549	93	1.791	175	174	97	324	1.555	42	6.078	90	15.979
COMUNE DI SANTA MARGHERITA LIGURE	779		1.541	73	125	431	148	506	118	142	31	442	818	21	1.695	120	6.872
COMUNE DI SESTRI LEVANTE	772	664	2.260	68	182	326	100	839	99	242	87	575	1.104	25	3.007	268	10.349
COMUNE DI ZOAGLI	201	47	194	14	53	77	7	147	21	33	5	99	100	4	352	54	1.353
Totale complessivo	5.574	3.157	11.495	332	1.155	2.291	485	5.512	636	890	397	2.480	6.194	171	20.578	1.342	61.347
OBIETTIVI 2025																	
COMUNE	CARTA	CARTONE	FORSU	INERTI	INGOMBRANTI	LEGNO	METALLO	PLASTICA	RAEE	SPAZZAMENTO	TESSILI	VERDE	VETRO	ALTRO	INDIFFERENZIATO	COMPOSTAGGIO	Totale complessivo
COMUNE DI CASARZA LIGURE	458	3	492	22	52	122	35	290	40	2	29	215	240	12	760	339	3.112
COMUNE DI CASTIGLIONE CHIAVARESE	90	-	60	6	16	26	10	19	14	-	6	30	87	2	280	119	764
COMUNE DI CHIAVARI	1.198	1.176	3.120	-	204	551	69	1.366	105	173	135	615	1.322	56	3.354	176	13.620
COMUNE DI LAVAGNA	595	496	1.504	-	244	164	7	593	46	114	21	194	736	6	1.995	223	6.938
COMUNE DI MONEGLIA	256	0	271	7	38	62	17	202	27	13	10	220	218	5	760	151	2.257
COMUNE DI PORTOFINO	99	-	195	1	16	14	2	64	-	9	1	25	156	-	228	5	814
COMUNE DI RAPALLO	1.897	854	2.853	145	254	568	96	2.195	181	180	113	631	1.681	44	4.199	113	16.004
COMUNE DI SANTA MARGHERITA LIGURE	842	-	1.636	75	130	447	153	562	122	147	36	700	839	22	1.397	150	7.257
COMUNE DI SESTRI LEVANTE	868	688	2.417	70	188	337	103	936	102	250	95	637	1.131	26	2.494	335	10.677
COMUNE DI ZOAGLI	218	49	215	14	55	80	8	163	22	34	6	110	105	4	271	68	1.421
Totale complessivo	6.521	3.267	12.763	340	1.196	2.371	502	6.391	659	922	452	3.376	6.514	177	15.736	1.677	62.863

La stima del raggiungimento degli obiettivi 2025 è stata calcolata tenendo conto della configurazione a regime di tutti i servizi, comprese le attivazioni dei sistemi di limitazione del conferimento, ove previsti.

TEMPI DI RECUPERO PER SERVIZI NON ESEGUITI

BASSA STAGIONE			
SERVIZIO	TEMPI DI RECUPERO	ECCEZIONI	TEMPI DI RECUPERO
Raccolte Porta a Porta	24 ore	N.P.	N.P.
Raccolta Stradale e di prossimità	72 ore	Punti Sensibili* ed isole informatizzate se presenti	24 ore
Spazzamenti	2 giorni lavorativi	Punti Sensibili*	24 ore

ALTA STAGIONE			
SERVIZIO	TEMPI DI RECUPERO	ECCEZIONI	TEMPI DI RECUPERO
Raccolte Porta a Porta	24 ore	N.P.	N.P.
Raccolta Stradale e di prossimità	24 ore	N.P.	N.P.
Spazzamenti	24 ore	Raccolte in Zone Periferiche	72 ore
		Spazzamenti in Zone Periferiche	2 giorni lavorativi

\*Per i PUNTI SENSIBILI si rimanda alla mappatura inserita nel POE



FORNITURE ANNUALI

SACCHI	COMUNE	SERVIZIO	CODIFICA	DESCRIZIONE	Quantità da progetto
	SANTA MARGHERITA LIGURE	ORG_UD_ZONA_A+B+C	SACCHI 10/12 lt	SACCHI 10/12 LITRI BIODEGRADABILI	603.680
	SANTA MARGHERITA LIGURE	CESTINI	SACCHI 50 lt STRADALI	SACCHI 50 LITRI IN POLIETILENE PER CESTINI	49.920
	SANTA MARGHERITA LIGURE	SECCO_UD_ZONA_A+B+C	SACCHI 70/80 lt	SACCHI 70/80 LT POLIETILENE	196.196
	SANTA MARGHERITA LIGURE	SECCO_UND	SACCHI 70/80 lt	SACCHI 70/80 LT POLIETILENE	20.800
	SANTA MARGHERITA LIGURE	MERCATO	SACCHI 70/80 lt	SACCHI 70/80 LT POLIETILENE	2.600
	SANTA MARGHERITA LIGURE	PLA_UD_ZONA_A+B+C	SACCHI 110 lt	SACCHI 110 LT POLIETILENE	196.196
		PLA_UND	SACCHI 110 lt	SACCHI 110 LT POLIETILENE	52.000
	SANTA MARGHERITA LIGURE	CIMITERO	BIG BAG	SACCHI PER CIMITERIALI	5

INFORMATIZZAZIONE: MIGLIORIE

	COMUNE	SERVIZIO	CODIFICA	DESCRIZIONE	Quantità da progetto
	SANTA MARGHERITA LIGURE	ABBANDONI	FOTOTRAPPOLA	SISTEMA FOTOTRAPPOLA	4

**FORNITURE TOTALI APPALTO – SERVIZI DI RACCOLTA**

COMUNE	SERVIZIO	CODIFICA	DESCRIZIONE	Quantità da progetto
SANTA MARGHERITA LIGURE	ORG_UD_ZONA_A+B+C	MASTELLI 10 lt	BIDONE DA 10 LITRI AREATO	4.000
SANTA MARGHERITA LIGURE	ORG_UD_ZONA_A	MASTELLI 25 lt RFID	BIDONE DA 25 LITRI CON MICROCHIP	849
SANTA MARGHERITA LIGURE	CAR_UD_ZONA_A	MASTELLI 40 lt RFID	BIDONE DA 40 LITRI CON MICROCHIP	849
SANTA MARGHERITA LIGURE	CAR_UND	MASTELLI 40 lt RFID	BIDONE DA 40 LITRI CON MICROCHIP	300
SANTA MARGHERITA LIGURE	SECCO_UD_ZONA_A	MASTELLI 40 lt RFID	BIDONE DA 40 LITRI CON MICROCHIP	490
SANTA MARGHERITA LIGURE	SECCO_UND	MASTELLI 40 lt RFID	BIDONE DA 40 LITRI CON MICROCHIP	400
SANTA MARGHERITA LIGURE	ORG_UND	CARRELLATI 120 lt RFID	BIDONE DA 120 LITRI CON MICROCHIP	300
SANTA MARGHERITA LIGURE	VET_UND	CARRELLATI 120 lt RFID	BIDONE DA 120 LITRI CON MICROCHIP	300
SANTA MARGHERITA LIGURE	CAR_PORTO	CARRELLATI 240 lt RFID	BIDONE DA 240 LITRI CON MICROCHIP	3
SANTA MARGHERITA LIGURE	PLA_PORTO	CARRELLATI 240 lt RFID	BIDONE DA 240 LITRI CON MICROCHIP	3
SANTA MARGHERITA LIGURE	RSU_PORTO	CARRELLATI 240 lt RFID	BIDONE DA 240 LITRI CON MICROCHIP	3
SANTA MARGHERITA LIGURE	ALL_PORTO	CARRELLATI 240 lt RFID	BIDONE DA 240 LITRI CON MICROCHIP	3
SANTA MARGHERITA LIGURE	MERCATO	CARRELLATI 240 lt RFID	BIDONE DA 240 LITRI CON MICROCHIP	10
SANTA MARGHERITA LIGURE	FIERE	CARRELLATI 240 lt RFID	BIDONE DA 240 LITRI CON MICROCHIP	10
SANTA MARGHERITA LIGURE	ORG_UND	CARRELLATI 240 lt RFID	BIDONE DA 240 LITRI CON MICROCHIP	800
SANTA MARGHERITA LIGURE	VET_UND	CARRELLATI 240 lt RFID	BIDONE DA 240 LITRI CON MICROCHIP	800
SANTA MARGHERITA LIGURE	SECCO_UND	CARRELLATI 240 lt RFID	BIDONE DA 240 LITRI CON MICROCHIP	2.600
SANTA MARGHERITA LIGURE	CAR_UND	CARRELLATI 240 lt RFID	BIDONE DA 240 LITRI CON MICROCHIP	1.800
SANTA MARGHERITA LIGURE	PLA_UND	CARRELLATI 240 lt RFID	BIDONE DA 240 LITRI CON MICROCHIP	1.000
SANTA MARGHERITA LIGURE	MERCATO	CARRELLATI 360 lt RFID	CASSONETTO DA 360 LT. CON MICROCHIP	5
SANTA MARGHERITA LIGURE	FIERE	CARRELLATI 360 lt RFID	CASSONETTO DA 360 LT. CON MICROCHIP	5
SANTA MARGHERITA LIGURE	RIPESC_PORTO	CARRELLATI 660 lt RFID	CASSONETTO DA 660 LT. CON MICROCHIP	13
SANTA MARGHERITA LIGURE	CONDOMINI	SERRATURA	SERRATURA MECCANICA	200
SANTA MARGHERITA LIGURE	OLI_PORTO	CISTERNETTA DA 60 LITRI OLI MINERALI	CISTERNETTA DA 60 LITRI OLI MINERALI	1
SANTA MARGHERITA LIGURE	BATT_PORTO	CONTENITORE DA 250 LITRI RACCOLTA BATTERIE D'AUTO	CONTENITORE DA 250 LITRI RACCOLTA BATTERIE D'AUTO	11
SANTA MARGHERITA LIGURE	CARD_UD_ZONA_C	BADGE PERSONALIZZATO	CARD ELETTRONICA PER I CONFERIMENTI	3.773
SANTA MARGHERITA LIGURE	CHIAVE_UD_ZONA_B	CHIAVE MAPPATA	CHIAVE MAPPATA	2.641
SANTA MARGHERITA LIGURE	CHIAVE_UND	CHIAVE MAPPATA	CHIAVE MAPPATA	400
SANTA MARGHERITA LIGURE	COMPOST	COMPOSTIERA	COMPOSTER DA 310 LT.	31
SANTA MARGHERITA LIGURE	COMPOST	ATTREZZATURA COMPOST	FLACONE ENZIMI - MANUALE	31
SANTA MARGHERITA LIGURE	SECCO	IESI CASSONETTI GRANDI	CASSONETTO DA 2500/3800 LITRTI	3
SANTA MARGHERITA LIGURE	CAR	IESI CASSONETTI GRANDI	CASSONETTO DA 2500/3800 LITRTI	2
SANTA MARGHERITA LIGURE	PLA	IESI CASSONETTI GRANDI	CASSONETTO DA 2500/3800 LITRTI	3



MIGLIORIE	COMUNE	SERVIZIO	CODIFICA	DESCRIZIONE	Quantità da progetto
	SANTA MARGHERITA LIGURE	A1_NE_VERDE	IESI CASSONETTI GRANDI	CASSONETTO DA 2500/3800	7
	SANTA MARGHERITA LIGURE	A1_NE_INTEGRATIVE	IESI CASSONETTI GRANDI	CASSONETTO DA 2500/3800	20
	SANTA MARGHERITA LIGURE	A1_ECOISOLA	ECOISOLA CON PORTELLONE (6 moduli)	ECOOISOLA	1
	SANTA MARGHERITA LIGURE	A1_PICCOLI_RAEE	CONTENITORE RAEE	CONTENITORE PICCOLI RAEE	15
	SANTA MARGHERITA LIGURE	A1_TONER	CONTENITORE TONER	CONTENITORE TONER	15
	SANTA MARGHERITA LIGURE	A1_MASCHERAMENTI	MASCHERAMENTI	MASCHERAMENTI	2
	SANTA MARGHERITA LIGURE	A1_DEIEZIONI	SPRUZZINO PER DEIEZIONI CANINE	SPRUZZINO PER DEIEZIONI CANINE	69
	SANTA MARGHERITA LIGURE	A2_ECOBOX_ABITI	ECOBX ABITI	ECOBX ABITI	27
	SANTA MARGHERITA LIGURE	A2_STR_PUBBLICHE	CONTENITORI PER STRUTTURE PUBBLICHE	CONTENITORI PER STRUTTURE PUBBLICHE	6
	SANTA MARGHERITA LIGURE	A2_POSTAZIONI_COMUNI	POSTAZIONI PER RD PRESSO SEDI COMUNALI	POSTAZIONI PER RD PRESSO SEDI COMUNALI	15
	SANTA MARGHERITA LIGURE	A4_CESTINI	CESTINI	CESTINI	15
	SANTA MARGHERITA LIGURE	A4_PILE	CONTENITORI PER PILE	CONTENITORI PER PILE	25
	SANTA MARGHERITA LIGURE	A4_FARMACI	CONTENITORI PER FARMACI	CONTENITORI PER FARMACI	1
	SANTA MARGHERITA LIGURE	A4_DOG_TOILETTE	DOG TOILETTE	DOG TOILETTE	17
	SANTA MARGHERITA LIGURE	A4_SACCHI_DOG_TOILETTE	SCATOLE SACCHI DOG TOILETTE	SCATOLE SACCHI DOG TOILETTE	25
		A4_GHIBLI	ATTREZZATURA RIMOZIONE GRAFFITI	ATTREZZATURA RIMOZIONE GRAFFITI	0,10
	SANTA MARGHERITA LIGURE	A4_CESTINI_COMP	CESTINI COMPATTANTI	CESTINI COMPATTANTI	2
	SANTA MARGHERITA LIGURE	A4_GLUTTON	ASPIRATORE ELETTRICO	ASPIRATORE ELETTRICO	1
		A4_ASPIRA_DEIEZIONI	ASPIRATORE DEIEZIONE	ASPIRATORE DEIEZIONE	0,10
	SANTA MARGHERITA LIGURE	A7_GABBIE	GABBIE PER MASTELLI E CARRELLATI	GABBIE PER MASTELLI E CARRELLATI	3
	SANTA MARGHERITA LIGURE	A7_GANCI	GANCI REGGI SACCO	GANCI REGGI SACCO	78
	SANTA MARGHERITA LIGURE	A7_SERRATURA	SERRATURA GRAVITAZIONALE	SERRATURA GRAVITAZIONALE	23
	SANTA MARGHERITA LIGURE	A7_ECOCAM	ECOCAM	ECOCAM	1
	SANTA MARGHERITA LIGURE	A8_TRESPOLI	TRESPOLI	TRESPOLI SPIAGGIA A 4 SCOMPARTI	1

**A. PIANO DI CONTROLLO DELLA CONFORMITA' DEI CONFERIMENTI**

**B. PIANO DI CONTROLLO DEL MATERIALE DERIVANTE DALLA RACCOLTA DIFFERENZIATA**

**C. PIANO DI CONTROLLO SULLO STATO DI RIEMPIMENTO E DI CORRETTO FUNZIONAMENTO DELLE AREE DI RACCOLTA STRADALE E DI PROSSIMITA'**

Per i punti sopra elencati si rimanda all'Allegato **"Piano di controllo della conformità dei conferimenti e del materiale derivante dalla raccolta differenziata"**

**D. SERVIZI DI COMUNICAZIONE E SENSIBILIZZAZIONE E DI START UP DI NUOVI SERVIZI**

In riferimento al piano di comunicazione, viene mantenuta valida la proposta inviata in data 15/10/2024 con protocollo n. Prot. 0242721.U., che si allega nuovamente per comodità. Il piano di comunicazione è stato integrato con un nuovo allegato contenente:

- Un progetto sul corretto riciclo del vetro;
- I next steps per avviare il compostaggio domestico digitale;
- La proposta per la campagna estiva 2025 (PuLido).

**E. SINTESI PERSONALE**

**F. SINTESI PARCO MEZZI**

**G. ELENCO VIE DIVISE PER SERVIZIO**

**H. PIANIFICAZIONE RACCOLTA E SPAZZAMENTI**

Per i punti sopra elencati si rimanda all'Allegato **"Santa Margherita Ligure Sintesi e Pianificazione"**