

# Lotto 1: Bacino del Tigullio

CIG 9449859E54

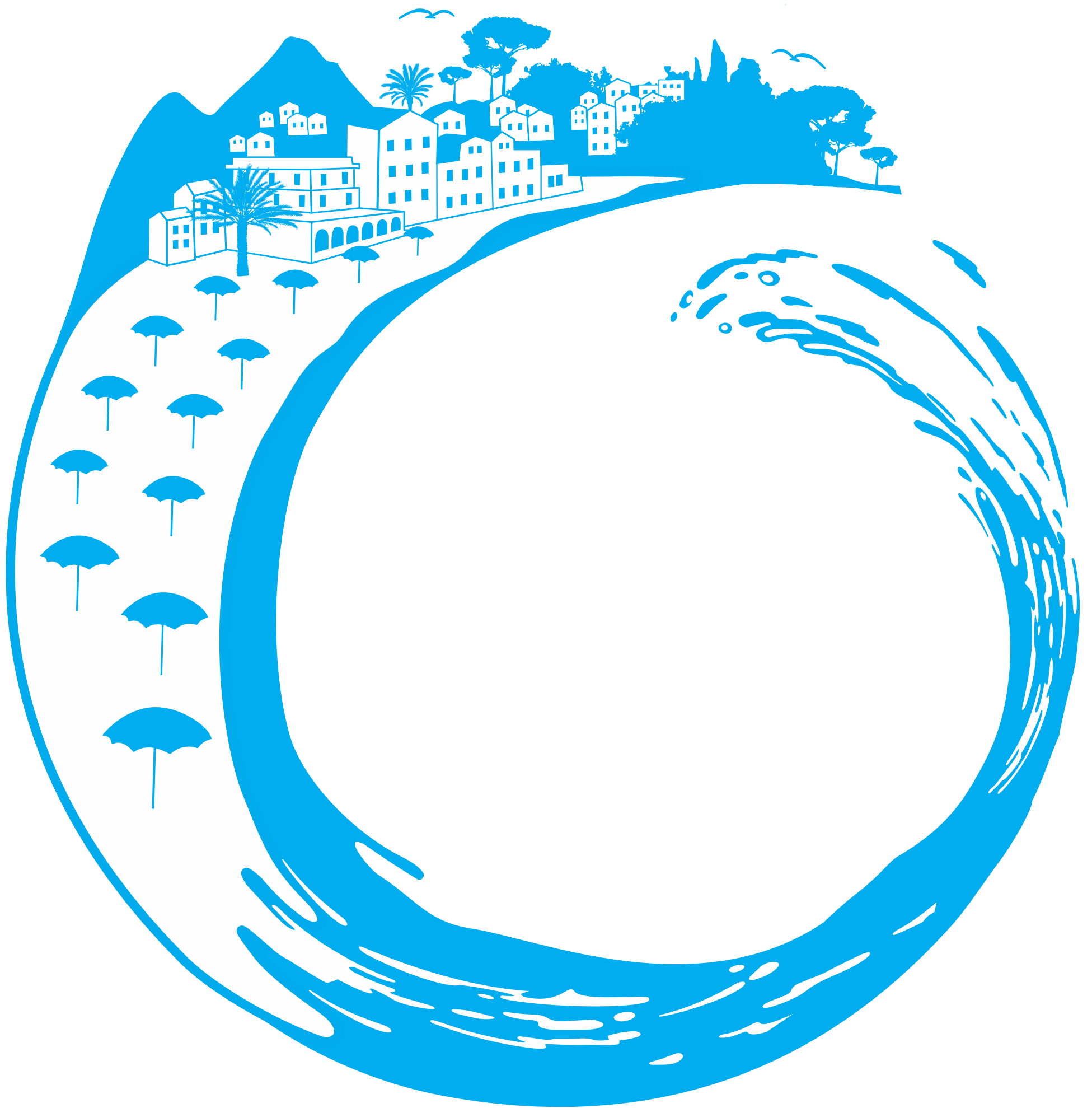

Piano operativo esecutivo  
COMUNE DI RAPALLO  
**POE\_2025\_Vers.03\_10022025**

SOMMARIO ATTIVITÀ SUL TERRITORIO:

RACCOLTE UD (UTENZE DOMESTICHE): ..... 3

RACCOLTE UND (UTENZE NON DOMESTICHE): ..... 4

ISOLE INFORMATIZZATE: ..... 4

RACCOLTA STRADALE NORD ENGINEERING E CAMPANE: ..... 5

SPAZZAMENTI MANUALI: ..... 6

SPAZZAMENTI MECCANIZZATI: ..... 7

RIFIUTI ABBANDONATI: ..... 7

LAVAGGIO STRADE: ..... 8

SERVIZI A CHIAMATA (SU PRENOTAZIONE): ..... 8

CONTENITORI SUL TERRITORIO: ..... 9

MERCATI, SAGRE E MANIFESTAZIONI: ..... 9

RIFIUTI CIMITERIALI: ..... 9

ECO AUSILIARI/ECOSPORTELLO: ..... 10

LAVAGGIO CONTENITORI: ..... 10

DISERBO: 12

CENTRO DI RACCOLTA (CDR): ..... 14

PULIZIA SPIAGGE: ..... 15

RACCOLTA RIFIUTI PORTUALI: ..... 15

AUTO COMPOSTAGGIO: ..... 15

SPAZZAMENTO MECCANIZZATO 1-3-5-LUNEDI' ..... 1

SPAZZAMENTO MECCANIZZATO 1-3-5 MERCOLEDI' ..... 2

SPAZZAMENTO MECCANIZZATO 1-3-5 VENERDI' ..... 3

SPAZZAMENTO MECCANIZZATO 2-4 LUNEDI' ..... 4

SPAZZAMENTO MECCANIZZATO 2-4-MERCOLEDI' ..... 5

SPAZZAMENTO MECCANIZZATO 2-4 VENERDI' ..... 6

SPAZZAMENTO MECCANIZZATO DOMENICA ..... 7

SPAZZAMENTO MECCANIZZATO 1-3-5 GIOVEDI' ..... 8

SPAZZAMENTO MECCANIZZATO 1-3-5 LUNEDI' ..... 9

SPAZZAMENTO MECCANIZZATO 1-3-5 MARTEDI' ..... 10

1-3-5 MERCOLEDI' ..... 11

SPAZZAMENTO MECCANIZZATO 1-3-5 SABATO ..... 12

SPAZZAMENTO MECCANIZZATO 2-4 GIOVEDI' ..... 13

SPAZZAMENTO MECCANIZZATO 1-3-5 VENERDI' ..... 14

SPAZZAMENTO MECCANIZZATO 2-4 LUNEDI' ..... 15

SPAZZAMENTO MECCANIZZATO 3-4 MARTEDI' ..... 16

SPAZZAMENTO MECCANIZZATO 2-4 MERCOLEDI' ..... 17

SPAZZAMENTO MECCANIZZATO 2-4 SABATO ..... 18

SPAZZAMENTO MECCANIZZATO 2-4 VENERDI' ..... 19

SPAZZAMENTO MANUALE 1T ..... 20

SPAZZAMENTO MANUALE 2T ..... 21

RACCOLTA CARTA 2T ..... 22

RACCOLTA INDIFFERENZIATO 1T ..... 23

RACCOLTA PLASTICA 2T ..... 24

RACCOLTA PLASTICA 2T ..... 25

RACCOLTA ORGANICO 1T ..... 26

RACCOLTA VETRO 1T ..... 27

RACCOLTA CARTA UND ..... 28

RACCOLTA INDIFFERENZIATO UND ..... 29

RACCOLTA INDIFFERENZIATO UND ..... 30

RACCOLTA ORGANICO UND ..... 31

RACCOLTA PLASTICA UND ..... 32

RACCOLTA VETRO UND ..... 33

RACCOLTA 2 ASSI ..... 34

RACCOLTA 3 ASSI ..... 35

RACCOLTA 2 ASSI RIPASSI ..... 36

LAVAGGI BASSA STAGIONE ..... 37

LAVAGGI ALTA STAGIONE ..... 38

LEGENDA:

ODL \_ Ordine di Lavoro

PROSSIMITA' \_ carrellati e cassonetti presenti sul territorio (mini-isole) ad accesso controllato

NORD ENGINEERING \_ raccolta dedicata alle postazioni Nord Engineering presenti sul territorio

Legenda definizione “Turno”:

La durata del turno è di 6 ore e 30 minuti.

Dove non è indicato il turno, espresso con un orario definito, si intende:

- Primo: turno mattutino, in un range orario che va dalle ore 04:00 alle ore 13:00;
- Secondo: turno pomeridiano, in un range orario che va dalle ore 12:00 alle ore 21:00;
- Notturno: turno serale/notturno, in un range orario che va dalle ore 20:00 alle ore 04:00.

RACCOLTE UD (UTENZE DOMESTICHE):

Raccolta UtENZE Domestiche - Tutto l'anno															
Materiale	Modalità	Turno	L	M	M	G	V	S	D	Frequenza	Dal	Al	Veicolo	ODL	Mappa
Carta	PaP (Frazioni)	Primo	X							1/7	Tutto l'anno		Costipatore	RACCOLTA CARTA 1T	<a href="#">325303/325314</a>
Carta	Prossimità	Primo		X						1/7	Tutto l'anno		Costipatore	RACCOLTA CARTA 1T	<a href="#">325313</a>
Carta	Prossimità	Secondo		X						1/7	Tutto l'anno		Costipatore	RACCOLTA CARTA 2T	<a href="#">324092</a>
Carta	Prossimità	Secondo		X						1/7	Tutto l'anno		Costipatore	RACCOLTA CARTA 2T	<a href="#">324092</a>
Plastica e Lattine	PaP (Frazioni)	Primo			X					1/7	Tutto l'anno		Costipatore	RACCOLTA PLASTICA 1T	<a href="#">324088</a>
Plastica e Lattine	Prossimità	Primo	X				X			2/7	Tutto l'anno		Costipatore	RACCOLTA PLASTICA 1T	<a href="#">324085</a>
Plastica e Lattine	Prossimità	Secondo	X				X			2/7	Tutto l'anno		Costipatore	RACCOLTA PLASTICA 2T	<a href="#">324092</a>
Plastica e Lattine	Prossimità	Secondo	X				X			2/7	Tutto l'anno		Costipatore	RACCOLTA PLASTICA 2T	<a href="#">324092</a>
Secco	PaP (frazioni)	Primo					X			1/7	Tutto l'anno		Costipatore	RACCOLTA INDIFFERENZIATO 1T	<a href="#">324083</a>
Secco	Prossimità	Primo	X		X		X			3/7	Tutto l'anno		Costipatore	RACCOLTA INDIFFERENZIATO 1T	<a href="#">325264</a>
Secco	Prossimità	Primo	X		X		X			3/7	Tutto l'anno		Costipatore	RACCOLTA INDIFFERENZIATO 1T	<a href="#">325264</a>
Vetro	Prossimità	Primo	X							1/7	Tutto l'anno		Costipatore	RACCOLTA VETRO 1T	<a href="#">325354</a>
Vetro	Prossimità	Primo		X						1/7	Tutto l'anno		Costipatore	RACCOLTA VETRO 1T	<a href="#">325353</a>
Vetro	Prossimità	Primo			X					1/7	Tutto l'anno		Costipatore	RACCOLTA VETRO 1T	<a href="#">325355</a>
Vetro	Prossimità(+Frazioni)	Primo				X				1/7	Tutto l'anno		Costipatore	RACCOLTA VETRO 1T	<a href="#">325354</a>
Vetro	Prossimità	Primo					X			1/7	Tutto l'anno		Costipatore	RACCOLTA VETRO 1T	<a href="#">325353</a>
Vetro	Prossimità	Primo						X		1/7	Tutto l'anno		Costipatore	RACCOLTA VETRO 1T	<a href="#">325355</a>
Organico	Prossimità (Frazioni)	Primo		X		X				2/7	16/09	14/06	Costipatore	RACCOLTA ORGANICO 1T	<a href="#">325248</a>
Organico	Prossimità (Frazioni)	Primo		X		X		X		3/7	15/06	15/09	Costipatore	RACCOLTA ORGANICO 1T	<a href="#">325248</a>
Organico	Prossimità	Primo		X		X		X		3/7	Tutto l'anno		Costipatore	RACCOLTA ORGANICO 1T	<a href="#">325248</a>
Organico	Prossimità	Secondo		X		X		X		3/7	Tutto l'anno		Costipatore	RACCOLTA ORGANICO 1T	<a href="#">325254</a>

La raccolta porta a porta e prossimità comprende un passaggio nelle giornate previste nel prospetto sopra indicato. Nel servizio dedicato alle UD viene ritirato quanto conferito in mastelli, sacchi, carrellati (compresi quelli condominiali) e sfuso (carta) che potranno essere esposti dalle ore 20:00 alle ore 24:00 del giorno precedente a quello di raccolta. Il conferimento deve essere fatto a livello strada.

RACCOLTE UND (UTENZE NON DOMESTICHE):

Nel Comune di Rapallo le UND vengono divise come di seguito:

- Utenze Non Domestiche
- Utenze Non Domestiche Specifiche (vedi elenchi in allegato)

UND (Utenze Non Domestiche)

Raccolta Utenze Non Domestiche - Tutto l'anno															
Materiale	Modalità	Turno	L	M	M	G	V	S	D	Frequenza	Dal	Al	Veicolo	ODL	Mappa
Carta	PaP	Primo		X		X		X		3/7	Tutto l'anno		Costipatore	RACCOLTA CARTA UND	<a href="#">325305-325306</a>
Carta	PaP	Primo		X		X		X		3/7	Tutto l'anno		Costipatore	RACCOLTA CARTA UND	<a href="#">305308</a>
Plastica e Lattine	PaP	Primo	X		X		X		X	4/7	Tutto l'anno		Costipatore	RACCOLTA PLASTICA UND	<a href="#">325162-324093</a>
Plastica e Lattine	PaP	Primo	X		X		X		X	4/7	Tutto l'anno		Costipatore	RACCOLTA PLASTICA UND	<a href="#">324091</a>
Secco	PaP	Primo		X		X		X		3/7	Tutto l'anno		Costipatore	RACCOLTA INDIFFERENZIATO UND	<a href="#">325265-325268</a>
Organico	PaP	Primo	X		X		X		X	4/7	Tutto l'anno		Vasca	RACCOLTA ORGANICO UND	<a href="#">325249</a>

UND Specifiche

Raccolta Utenze Non Domestiche - SPECIFICHE - Bassa Stagione															
Materiale	Modalità	Turno	L	M	M	G	V	S	D	Frequenza	Dal	Al	Veicolo	ODL	Mappa
Carta	PaP	Primo	X	X	X	X	X	X	X	7/7	16/09	14/06	Costipatore	RACCOLTA CARTA UND	<a href="#">325304-325307</a>
Plastica e Lattine	PaP	Primo	X	X	X	X	X	X	X	7/7	16/09	14/06	Costipatore	RACCOLTA PLASTICA UND	<a href="#">324101</a>
Secco	PaP	Primo	X	X	X	X	X	X	X	7/7	16/09	14/06	Costipatore	RACCOLTA INDIFFERENZIATO UND	<a href="#">325266</a>
Organico	PaP	Primo	X	X	X	X	X	X	X	7/7	16/09	14/06	Vasca	RACCOLTA ORGANICO UND	<a href="#">325250</a>
Vetro	PaP	Primo	X		X			X		3/7	16/09	14/06	Vasca	RACCOLTA VETRO	<a href="#">325356</a>

Raccolta Utenze Non Domestiche - SPECIFICHE - Alta Stagione															
Materiale	Modalità	Turno	L	M	M	G	V	S	D	Frequenza	Dal	Al	Veicolo	ODL	Mappa
Carta	PaP	Primo	X	X	X	X	X	X	X	7/7	15/06	15/09	Costipatore	RACCOLTA CARTA UND	<a href="#">325304-325307</a>
Plastica e Lattine	PaP	Primo	X	X	X	X	X	X	X	7/7	15/06	15/09	Costipatore	RACCOLTA PLASTICA UND	<a href="#">324101</a>
Secco	PaP	Primo	X	X	X	X	X	X	X	7/7	15/06	15/09	Costipatore	RACCOLTA INDIFFERENZIATO UND	<a href="#">325266</a>
Organico	PaP	Primo	X	X	X	X	X	X	X	7/7	15/06	15/09	Vasca	RACCOLTA ORGANICO UND	<a href="#">325250</a>
Vetro	PaP	Primo	X		X		X	X		4/7	15/06	15/09	Vasca	RACCOLTA VETRO	<a href="#">325356</a>

La raccolta porta a porta e prossimità per le Utenze Non Domestiche comprende un passaggio nelle giornate previste nel prospetto sopra indicato. Nel servizio dedicato alle UND viene ritirato, oltre che nelle zone di prossimità concordate con l’Amministrazione, quanto conferito in carrellati, cassonetti, sacchi e sfuso (carta).

Raccolta Utenze Non Domestiche – STABILIMENTI BALNEARI - Alta Stagione													
Materiale	Modalità	Turno	L	M	M	G	V	S	D	Frequenza	Dal	Al	Veicolo
Vetro	PaP	Primo	X		X		X	X		4/7	15/06	15/09	Costipatore

Non è previsto un servizio di raccolta Vetro in Bassa Stagione per gli Stabilimenti Balneari

Raccolta Utenze Non Domestiche - Cassette Legno e Plastica															
Materiale	Modalità	Turno	Frequenza			LUN	MAR	MER	GIO	VEN	SAB	DOM	Dal	Al	Mappa
Cassette in Legno	PaP	secondo	6/7			X	X	X	X	X	X		Tutto l'anno	Costipatore	<a href="#">324097</a>
Cassette in Plastica	PaP	secondo	7/7			X	X	X	X	X	X	X	Tutto l'anno	Costipatore	<a href="#">324097</a>

ISOLE INFORMATIZZATE:

Attualmente non sono presenti isole informatizzate nel territorio di Rapallo.

RACCOLTA STRADALE NORD ENGINEERING E CAMPANE:

Bassa Stagione, servizio transitorio fino a posizionamento 52 contenitori richiesti (come da DD 987/24)

RACCOLTA STRADALE NORD ENGINEERING									
Rifiuto	Giro	Lunedì	Martedì	Mercoledì	Giovedì	Venerdì	Sabato	Domenica	Turno
Carta	3 assi	X		X			X		Secondo
	2 assi	X		X			X		Primo
	Ripasso				X	X			Secondo
Multimateriale	3 assi	X		X		X			Primo
	2 assi	X		X		X			Primo
	Ripasso				X		X		Primo
Secco	3 assi	X			X		X		Primo
	2 assi	X			X		X		Secondo
	Ripasso		X			X			Secondo
Organico	3 assi	X			X				Primo
	2 assi		X			X			Primo
	Ripasso								Primo
Vetro	3 assi		X						Primo
	2 assi			X					Primo
	Ripasso								Primo

Il servizio di ripasso domenicale delle frazioni di Secco e Multimateriale attivo per i mesi di gennaio e febbraio 2025 dovrà essere confermato.

Bassa Stagione (dal 01/10 al 31/05) – previo potenziamento del parco campane

Raccolta Stradale - Nord Engineering - Bassa Stagione																
Materiale		Modalità	Turno	L	M	M	G	V	S	D	Frequenza	Dal	Al	Veicolo	ODL	Mappa
Carta	Giro 3assi	Nord Engineering	secondo	X		X		X			3/7	16/09	14/06	3assi NE	RACCOLTA CARTA CASSONETTI	<a href="#">325310</a>
Carta	Giro 2assi	Nord Engineering	secondo	X		X		X			3/7	16/09	14/06	2assi NE	RACCOLTA CARTA CASSONETTI	<a href="#">325311</a>
Organico	Giro 3assi	Nord Engineering	primo	X			X				2/7	16/09	14/06	3assi NE	RACCOLTA ORGANICO CASSONETTI	<a href="#">325251</a>
Organico	Giro 2assi	Nord Engineering	primo		X			X			2/7	16/09	14/06	2assi NE	RACCOLTA ORGANICO CASSONETTI	<a href="#">325252</a>
Secco	Giro 3assi	Nord Engineering	secondo		X		X		X		3/7	16/09	14/06	3assi NE	RACCOLTA INDIFFERENZIATO CASSONETTI	<a href="#">325298</a>
Secco	Giro 2assi	Nord Engineering	secondo		X		X		X		3/7	16/09	14/06	2assi NE	RACCOLTA INDIFFERENZIATO CASSONETTI	<a href="#">355299</a>
Vetro	Giro 3assi	Nord Engineering	primo			X					1/7	16/09	14/06	3assi NE	RACCOLTA VETRO CASSONETTI	<a href="#">325357</a>
Vetro	Giro 2assi	Nord Engineering	primo		X						1/7	16/09	14/06	2assi NE	RACCOLTA VETRO CASSONETTI	<a href="#">325358</a>
Plastica e Lattine	Giro 3assi	Nord Engineering	primo	X		X		X			3/7	16/09	14/06	3assi NE	RACCOLTA PLASTICA CASSONETTI	<a href="#">324080</a>
Plastica e Lattine	Giro 2assi	Nord Engineering	primo	X		X		X			3/7	16/09	14/06	2assi NE	RACCOLTA PLASTICA CASSONETTI	<a href="#">324081</a>

Alta Stagione (dal 01/06 al 30/09, dal 18/12 al 07/01 e Due Settimane nel periodo di Pasqua\*) – previo potenziamento parco campane

Raccolta Stradale - Nord Engineering - Alta Stagione																
Materiale		Modalità	Turno	L	M	M	G	V	S	D	Frequenza	Dal	Al	Veicolo	ODL	Mappa
Carta	Giro 3assi	Nord Engineering	secondo	X		X		X			3/7	15/06	15/09	3assi NE	RACCOLTA CARTA CASSONETTI	<a href="#">325310</a>
Carta	Giro 2assi	Nord Engineering	secondo	X		X		X			3/7	15/06	15/09	2assi NE	RACCOLTA CARTA CASSONETTI	<a href="#">325311</a>
Carta	Giro Ripasso	Nord Engineering	secondo		X		X		X	X	4/7	15/06	15/09	2assi NE	RACCOLTA CARTA CASSONETTI	<a href="#">325315-325312</a>
Organico	Giro 3assi	Nord Engineering	primo	X		X			X		3/7	15/06	15/09	3assi NE	RACCOLTA ORGANICO CASSONETTI	<a href="#">325251</a>
Organico	Giro 2assi	Nord Engineering	primo	X		X			X		3/7	15/06	15/09	2assi NE	RACCOLTA ORGANICO CASSONETTI	<a href="#">325252</a>
Secco	Giro 3assi	Nord Engineering	secondo		X		X		X		3/7	15/06	15/09	3assi NE	RACCOLTA INDIFFERENZIATO CASSONETTI	<a href="#">325298</a>
Secco	Giro 2assi	Nord Engineering	secondo		X		X		X		3/7	15/06	15/09	2assi NE	RACCOLTA INDIFFERENZIATO CASSONETTI	<a href="#">355299</a>
Secco	Giro Ripasso	Nord Engineering	secondo	X		X		X		X	4/7	15/06	15/09	2assi NE	RACCOLTA INDIFFERENZIATO CASSONETTI	<a href="#">325301-325300</a>
Vetro	Giro 3assi	Nord Engineering	primo	X							1/7	15/06	15/09	3assi NE	RACCOLTA VETRO CASSONETTI	<a href="#">325357</a>
Vetro	Giro 2assi	Nord Engineering	primo	X							1/7	15/06	15/09	2assi NE	RACCOLTA VETRO CASSONETTI	<a href="#">325358</a>
Plastica e Lattine	Giro 3assi	Nord Engineering	primo	X		X		X			3/7	15/06	15/09	3assi NE	RACCOLTA PLASTICA CASSONETTI	<a href="#">324080</a>
Plastica e Lattine	Giro 2assi	Nord Engineering	primo	X		X		X			3/7	15/06	15/09	2assi NE	RACCOLTA PLASTICA CASSONETTI	<a href="#">324081</a>
Plastica e Lattine	Giro Ripasso	Nord Engineering	primo		X		X		X	X	4/7	15/06	15/09	2assi NE	RACCOLTA PLASTICA CASSONETTI	<a href="#">324084</a>

\*In funzione del calendario le due settimane previste per le festività di Pasqua, ricadendo in date variabili, verranno concordate annualmente con il Comune.

Raccolta Verde e Sfalci Nord Engineering

Verrà attivata a seguito del posizionamento delle campane Nord Engineering.  
La frequenza prevista per lo svuotamento sarà 1/7, eventuali potenziamenti indicati in tabella saranno attivati a seguito di accordo tra le parti.

VERDE e SFALCI Nord Engineering												
Dal	Al	Frequenza	L	M	M	G	V	S	D	Veicolo	ODL	
Tutto l'anno		1/7		X						3assi NE	RACCOLTA VERDE CASSONETTI	

SPAZZAMENTI MANUALI:

Bassa stagione (dal 16/09 al 14/06)

Spazzamento Manuale Primo Turno

Spazzamento manuale + Svuotamento cestini - Bassa Stagione													
Orario	Nome Zona	L	M	M	G	V	S	D	Frequenza	Veicolo	ODL		Mappa
06:00-12:30	Quotidiani	X	X	X	X	X	X	X	7/7	Porter/Goupil	SPAZZAMENTO MANUALE 1T		<a href="#">322421</a>
06:00-12:30	Costaguta Boate	X	X	X	X	X	X		6/7	Porter/Goupil	SPAZZAMENTO MANUALE 1T		<a href="#">322409</a>
06:00-12:30	Cerisola	X	X	X	X	X	X		6/7	Porter/Goupil	SPAZZAMENTO MANUALE 1T		<a href="#">322411</a>
06:00-12:30	Centro	X	X	X	X	X	X	X	7/7	Porter/Goupil	SPAZZAMENTO MANUALE 1T		<a href="#">322406</a>
06:00-12:30	S. Anna Arpinati	X	X	X	X	X	X	X	7/7	Porter/Goupil	SPAZZAMENTO MANUALE 1T		<a href="#">322414</a>
06:00-12:30	S. Rocco	X	X	X	X	X	X	X	7/7	Porter/Goupil	SPAZZAMENTO MANUALE 1T		<a href="#">322412</a>
06:00-12:30	Frazioni Esterne	X	X	X	X	X	X		6/7	Porter/Goupil	SPAZZAMENTO MANUALE 1T		<a href="#">322422</a>
06:00-12:30	S. Michele	X	X	X	X	X	X	X	7/7	Porter/Goupil	SPAZZAMENTO MANUALE 1T		<a href="#">322407</a>

Spazzamento Manuale Secondo Turno

Spazzamento manuale + Svuotamento cestini - Bassa Stagione													
Orario	Nome Zona								Frequenza	Veicolo	ODL		Mappa
13:00-19:30	Ripasso Centro Cestini								7/7	Porter/Goupil	SPAZZAMENTO MANUALE 2T		<a href="#">322423</a>
13:00-19:30	Ripasso Quotidiano Esterno								6/7	Porter/Goupil	SPAZZAMENTO MANUALE 2T		<a href="#">322424</a>
13:00-19:30	Ripasso Fuori Cassonetto Levante e S. Rocco								7/7	Porter/Goupil	SPAZZAMENTO MANUALE 2T		<a href="#">322426</a>
13:00-19:30	Ripasso Fuori Cassonetto Ponente e S. Michele								7/7	Porter/Goupil	SPAZZAMENTO MANUALE 2T		<a href="#">322427</a>
13:00-19:30	Ripasso S. Anna e Frazioni								6/7	Porter/Goupil	SPAZZAMENTO MANUALE 2T		<a href="#">322425</a>
13:00-19:30	Glutton								7/7	Glutton	SPAZZAMENTO MANUALE 2T		<a href="#">322428</a>

Alta Stagione (dal 15/06 al 15/09)

Spazzamento Manuale Primo Turno

Spazzamento manuale + Svuotamento cestini - Alta Stagione													
Orario	Nome Zona	L	M	M	G	V	S	D	Frequenza	Veicolo	ODL		Mappa
06:00-12:30	Quotidiani	X	X	X	X	X	X	X	7/7	Porter/Goupil	SPAZZAMENTO MANUALE 1T		<a href="#">322421</a>
06:00-12:30	Costaguta Boate	X	X	X	X	X	X	X	7/7	Porter/Goupil	SPAZZAMENTO MANUALE 1T		<a href="#">322409</a>
06:00-12:30	Cerisola	X	X	X	X	X	X	X	7/7	Porter/Goupil	SPAZZAMENTO MANUALE 1T		<a href="#">322411</a>
06:00-12:30	Centro	X	X	X	X	X	X	X	7/7	Porter/Goupil	SPAZZAMENTO MANUALE 1T		<a href="#">322406</a>
06:00-12:30	S. Anna Arpinati	X	X	X	X	X	X	X	7/7	Porter/Goupil	SPAZZAMENTO MANUALE 1T		<a href="#">322414</a>
06:00-12:30	S. Rocco	X	X	X	X	X	X	X	7/7	Porter/Goupil	SPAZZAMENTO MANUALE 1T		<a href="#">322412</a>
06:00-12:30	Frazioni Esterne	X	X	X	X	X	X	X	7/7	Porter/Goupil	SPAZZAMENTO MANUALE 1T		<a href="#">322422</a>
06:00-12:30	S. Michele	X	X	X	X	X	X	X	7/7	Porter/Goupil	SPAZZAMENTO MANUALE 1T		<a href="#">322407</a>

Spazzamento Manuale Secondo Turno

Spazzamento manuale + Svuotamento cestini - Alta Stagione													
Orario	Nome Zona								Frequenza	Veicolo	ODL		Mappa
13:00-19:30	Ripasso Centro e Cestini								7/7	Porter/Goupil	SPAZZAMENTO MANUALE 2T		<a href="#">322423</a>
13:00-19:30	Ripasso Quotidiani Esterno								7/7	Glutton	SPAZZAMENTO MANUALE 2T		<a href="#">322424</a>
13:00-19:30	Ripasso fuori cassonetto Levante e San Rocco								7/7	Porter/Goupil	SPAZZAMENTO MANUALE 2T		<a href="#">322426</a>
13:00-19:30	Ripasso fuori cassonetto Ponente e San Michele								7/7	Porter/Goupil	SPAZZAMENTO MANUALE 2T		<a href="#">322427</a>
13:00-19:30	Ripasso S. Anna ed esterno								7/7	Porter/Goupil	SPAZZAMENTO MANUALE 2T		<a href="#">322425</a>

Lo spazzamento manuale prevede la pulizia del suolo e lo svuotamento dei cestini presenti sul territorio. Il servizio viene effettuato attraverso idonea attrezzatura (pala, scopa e raschietto per piccoli ciuffi d’erba).



SPAZZAMENTI MECCANIZZATI:

Bassa Stagione (dal 16/09 al 14/06)

Spazzamento meccanizzato _ BASSA Stagione														
Orario	Nome Zona	LUN	MAR	MER	GIO	VEN	SAB	DOM	Frequenza			Veicolo	ODL	Mappa
05:00-11:30	Cerchia	X	X	X	X	X	X	X	7/7	16/09	14/06	Spazzatrice 4mc	Vedi specifiche	
05:00-11:30	Centro	X		X		X			3/7	16/09	14/06	Spazzatrice 2mc	Vedi specifiche	
05:00-11:30	Esterna		X		X		X		3/7	16/09	14/06	Spazzatrice 4mc	Vedi specifiche	

Alta Stagione (dal 15/06 al 16/09, dal 23/12 al 06/01 e Settimana di Pasqua)

Spazzamento meccanizzato _ ALTA Stagione														
Orario	Nome Zona	LUN	MAR	MER	GIO	VEN	SAB	DOM	Frequenza			Veicolo	ODL	Mappa
05:00-11:30	Cerchia	X	X	X	X	X	X	X	7/7	15/06	15/09	Spazzatrice 4mc	Vedi specifiche	
05:00-11:30	Centro	X		X		X			3/7	15/06	15/09	Spazzatrice 2mc	Vedi specifiche	
05:00-11:30	Esterna		X		X		X		3/7	15/06	15/09	Spazzatrice 4mc	Vedi specifiche	

Il servizio di spazzamento meccanizzato ha la funzione principale di raccolta foglie e/o rifiuti dalle strade. La RAVO 4mc prevede la presenza dell’agevolatore a supporto della pulizia ed il lavaggio dei marciapiedi. A supporto c’è un operatore appiedato con soffiatore elettrico.

Specifiche dei giri di spazzamento RAVO e SWINGO:

Giorno	RAVO 4 mc – Cerchia ed Esterno		SWINGO 2mc – Centro ed Esterno	
	ODL	MAPPA	ODL	MAPPA
LUNEDI (I e III)	SPAZZAMENTO MECCANICO 1T	324006	SPAZZAMENTO MECCANICO 1T	323993
LUNEDI (II e IV)	SPAZZAMENTO MECCANICO 1T	324012	SPAZZAMENTO MECCANICO 1T	324000
MARTEDI (I e III)	SPAZZAMENTO MECCANICO 1T	324007	NON PREVISTO	
MARTEDI (II e IV)	SPAZZAMENTO MECCANICO 1T	324013	NON PREVISTO	
MERCOLEDI (I e III)	SPAZZAMENTO MECCANICO 1T	324008	SPAZZAMENTO MECCANICO 1T	323995
MERCOLEDI (II e IV)	SPAZZAMENTO MECCANICO 1T	324014	SPAZZAMENTO MECCANICO 1T	324002
GIOVEDI (I e III)	SPAZZAMENTO MECCANICO 1T	324009	NON PREVISTO	
GIOVEDI (II e IV)	SPAZZAMENTO MECCANICO 1T	324015	NON PREVISTO	
VENERDI (I e III)	SPAZZAMENTO MECCANICO 1T	324010	SPAZZAMENTO MECCANICO 1T	323997
VENERDI (II e IV)	SPAZZAMENTO MECCANICO 1T	324016	SPAZZAMENTO MECCANICO 1T	324004
SABATO (I e III)	SPAZZAMENTO MECCANICO 1T	324011	NON PREVISTO	
SABATO (II e IV)	SPAZZAMENTO MECCANICO 1T	324017	NON PREVISTO	
DOMENICA	SPAZZAMENTO MECCANICO 1T	323999	NON PREVISTO	

RIFIUTI ABBANDONATI:

- Recuperati con le seguenti tempistiche:
- a. di norma entro 24 ore dalla segnalazione;
  - b. con servizio di Pronto Intervento, con tempo di arrivo sul luogo entro quattro (4) ore disciplinato ai sensi del TQRIF Arera per le casistiche di cui alle lettere A, B e C, dell’articolo 49.2

Verranno regolarmente rimossi negli ordinari servizi attivi sul territorio. Le segnalazioni potranno, inoltre, pervenire tramite Numero Verde Aprica e, quindi, caricate su portale Green Gate oppure attraverso canali di comunicazione con l’Amministrazione Comunale. Sarà premura di Aprica caricare le fotografie di avvenuto recupero su portale oppure attraverso invio tramite posta elettronica.

LAVAGGIO STRADE:

Bassa Stagione (dal 01/10 al 14/06)

Lavaggio Strade Bassa Stagione												
Nome Zona	L	M	M	G	V	S	D	Frequenza	Dal	Al	Veicolo	Mappe
Lavaggio Strade		X		X		X		3/7	01/10	31/05	Idropulitrice	<a href="#">Lavaggi_bassa</a>

Alta Stagione (dal 15/06 al 15/09, dal 23/12 al 06/01, periodo di Pasqua)

Lavaggio Strade Alta Stagione												
Nome Zona	L	M	M	G	V	S	D	Frequenza	Dal	Al	Veicolo	Mappe
Lavaggio Strade	X	X	X	X	X	X		6/7	15/06	15/09	Idropulitrice	<a href="#">Lavaggi_alta</a>
Lavaggio Strade		X	X	X	X	X		5/7	23/12	06/01	Idropulitrice	<a href="#">Lavaggi_alta</a>
Lavaggio Strade		X	X	X	X	X		5/7	Pasqua*		Idropulitrice	<a href="#">Lavaggi_alta</a>

\*In funzione del calendario le due settimane previste per le festività di Pasqua, ricadendo in date variabili, verranno concordate annualmente con il Comune.  
**Per il 2025 il periodo di effettuazione sarà dal 15/04 al 22/04**

Totale interventi/anno: 201

Oggetto degli interventi sono le strade, i marciapiedi, i porticati, i sottopassi, le pensiline (zona calpestabile), le passeggiate lungomare. Servizio ordinario effettuato con lancia ad alta pressione e macchina lavastrade. Possibilità, in accordo e su richiesta dell'Amministrazione, l'utilizzo della "padella" per lavaggi su punti sensibili ponendo attenzione alle diverse tempistiche d'intervento (ES. gli interventi con la padella verranno concordati in quanto i tempi di servizio sono elevati) Gli interventi verranno effettuati, in base alle frequenze di Alta o Bassa Stagione. Mensilmente verrà condiviso il programma di lavaggio a seconda delle necessità riscontrate sul territorio o richieste dall'Amministrazione Comunale.

SERVIZI A CHIAMATA (SU PRENOTAZIONE):

Servizi a Chiamata (Prenotazione)												
Materiale	Modalità	L	M	M	G	V	S	D	Freq	Mezzo	Dal	Al
Ingombranti	Prenotazione	X	X	X	X	X	X		6/7	Pianale	Tutto l'anno	
RAEE	Prenotazione	X	X	X	X	X	X		6/7	Pianale	Tutto l'anno	

Trattasi di raccolta domiciliare su prenotazione telefonica al numero verde (800.437.678) o attraverso i servizi on line, da effettuarsi specificando nominativo, indirizzo e numero di pezzi da conferire. Il materiale dovrà essere conferito a bordo strada, senza creare intralcio, la sera prima del giorno di ritiro.

Numero pezzi per ritiro: Massimo 5 (cinque)

Tempi di evasione richiesta: dalla prenotazione massimo 15 giorni, come da normativa ARERA

Numero massimo di prenotazioni per utenza: 1 (una) prenotazione al mese

Numero massimo di prenotazioni per ogni turno di servizio: 25 prenotazioni



CONTENITORI SUL TERRITORIO:

Vuotatura degli appositi contenitori dislocati nei luoghi di maggiore frequenza pubblica, rispettivamente presso rivenditori dei predetti materiali e presso strutture quali ambulatori, farmacie (pubbliche e private), uffici comunali, ecc.  
Oltre alle frequenze allegate ci sarà la possibilità di prenotare lo svuotamento attraverso il numero verde o servizi on line.

Calendarizzazione svuotamento (programmazione + necessità)												
Materiale	GEN	FEB	MAR	APR	MAG	GIU	LUG	AGO	SET	OTT	NOV	DIC
Pile		X		X		X		X		X		X
Farmaci		X		X		X		X		X		X
Toner			X			X			X			X
Re-Cig	X	X	X	X	X	X	X	X	X	X	X	X
Olio Vegetale	NECESSITA'											
Abiti Usati	NECESSITA'											

Lo svuotamento avviene il **primo MARTEDI** nei periodi indicati nella tabella sopra.

Di seguito elenco dislocazione dei contenitori Re-Gig:

COMUNE	POSTAZIONE VIA/PIAZZA
Rapallo	Piazza delle Nazioni
Rapallo	Piazza Molfino
Rapallo	Via Langano
Rapallo	Piazza IV Novembre
Rapallo	Lungomare
Rapallo	Via Mameli
Rapallo	Via San Pietro
Rapallo	Piazzetta San Michele
Rapallo	Via Torre Civica
Rapallo	Viale Maggio
Rapallo	Via Casale
Rapallo	Corso Matteotti
Rapallo	Piazza delle Nazioni
Rapallo	Via Mameli
Rapallo	Giardini Ezra Pound
Rapallo	Piazza Cavour
Rapallo	Via Boccoleri

MERCATI, SAGRE E MANIFESTAZIONI:

Nel Comune di Rapallo sono previsti i seguenti mercati settimanali.

Mercato settimanale (giovedì) - Lungomare Vittorio Veneto										
Servizio/Materiale	Frequenza	Dal	Al	L	Ma	Me	G	V	S	D
Lungomare Vittorio Veneto	1/7	Tutto l'anno					X			
Piazza Venezia	5/7	16/09	14/06		X	X	X	X	X	
Piazza Venezia	7/7	15/06	15/09	X	X	X	X	X	X	X

Mensilmente verrà fornito dall’Amministrazione comunale un programma di sagre e manifestazioni previste sul territorio.  
Sarà compito di Aprica impostare un programma di servizio per una corretta ed efficace raccolta dei rifiuti, dalla fornitura dei carrellati allo svuotamento degli stessi.

RIFIUTI CIMITERIALI:

Raccolta frazioni differenziate

Raccolta PaP - Cimiteri					
Materiale	Modalità	Turno	Frequenza	Dal	Al
CARTA PLASTICA INDIFFREZIATO VETRO	PaP	Primo	1/7	Tutto l'anno	

Riesumazioni/Estumulazioni

È previsto un servizio di raccolta dedicato all’attività ordinaria e straordinaria nei cimiteri municipali (fino ad un massimo di circa **duecentocinquanta** riesumazioni / estumulazioni).

ECO AUSILIARI/ECOSPORTELLO:

L’attività di vigilanza, controllo ed accertamento si concentra sulla verifica delle seguenti violazioni:

- abbandono incontrollato sul suolo di rifiuti;
- conferimento dei rifiuti domestici ingombranti nei circuiti di raccolta dei rifiuti urbani;
- conferimento nei contenitori per rifiuti di frazioni di rifiuti per le quali è istituita la raccolta differenziata;
- conferimento dei rifiuti fuori dagli orari e dai giorni stabiliti;
- mancata rimozione delle deiezioni animali;
- abbandono e deposito incontrollato sul suolo dei rifiuti pericolosi.
- supervisione del mercato settimanale, delle feste, fiere, sagre e manifestazioni per migliorarne la gestione;
- sopralluoghi in seguito a intemperie e alluvioni, al fine di valutare le modalità operative e di recupero materiale in modo differenziato;
- analisi visiva sullo stato di manutenzione dei contenitori e cassonetti dislocati sul territorio;
- consegna Kit e sacchi per la raccolta differenziata.

Aprica Infopoint							
Ubicazione	L	Ma	Me	G	V	S	D
Vico alla Piazza Venezia	10:00-12:30	10:00-12:30	10:00-12:30	10:00-12:30	10:00-12:30	10:00-12:30	CHIUSO
Totale ore/settimana							15

Suddivise come tabella seguente:

Infopoint	780
EcoAusiliari	5880

**ECOVAN** in presenza fissa il GIOVEDI, presso il mercato settimanale, in Piazza IV Novembre  
Orario: **Dalle 08.00 alle 12.00**

LAVAGGIO CONTENITORI:

Quadro delle frequenze lavaggio Nord Engineering:

Lavaggio Contenitori Nord Engineering (Gennaio - Giugno)														
Tipologia	Giro	Giornata	Gen	Sett/Mese	Feb	Sett/Mese	Mar	Sett/Mese	Apr	Sett/Mese	Mag	Sett/Mese	Giu	Sett/Mese
Carta	3assi	Lunedì			1/30	II			1/30	II			1/30	II
Carta	2assi	Lunedì			1/30	III			1/30	III			1/30	III
Plastica e Lattine	3assi	Venerdì	1/30	III	1/30	III	1/30	III	1/30	III	1/30	III	1/30	III
Plastica e Lattine	2assi	Venerdì	1/30	IV	1/30	IV	1/30	IV	1/30	IV	1/30	IV	1/30	IV
Secco	3assi	Martedì	1/30	I	1/30	I	1/30	I	1/15	I e III	1/15	I e III	1/15	I e III
Secco	2assi	Martedì	1/30	I	1/30	I	1/30	I	1/15	I e III	1/15	I e III	1/15	I e III
Organico	3assi	Giovedì	1/15	II e IV	1/15	II e IV	1/15	II e IV	1/15	II e IV	1/15	II e IV	1/15	II e IV
Organico	2assi	Venerdì	1/15	II e IV	1/15	II e IV	1/15	II e IV	1/15	II e IV	1/15	II e IV	1/15	II e IV
Vetro	3assi	Mercoledì	1/30	IV	1/30	IV	1/30	IV	1/30	IV	1/30	IV	1/30	IV
Vetro	2assi	Martedì	1/30	IV	1/30	IV	1/30	IV	1/30	IV	1/30	IV	1/30	IV

Lavaggio Contenitori Nord Engineering (Gennaio - Giugno)														
Tipologia	Giro	Giornata	Lug	Sett/Mese	Ago	Sett/Mese	Set	Sett/Mese	Ott	Sett/Mese	Nov	Sett/Mese	Dic	Sett/Mese
Carta	3assi	Lunedì			1/30	II			1/30	II			1/30	II
Carta	2assi	Lunedì			1/30	III			1/30	III			1/30	III
Plastica e Lattine	3assi	Venerdì	1/30	III	1/30	III	1/30	III	1/30	III	1/30	III	1/30	III
Plastica e Lattine	2assi	Venerdì	1/30	IV	1/30	IV	1/30	IV	1/30	IV	1/30	IV	1/30	IV
Secco	3assi	Martedì	1/15	I e III	1/15	I e III	1/15	I e III	1/30	I	1/30	I	1/30	I
Secco	2assi	Martedì	1/15	I e III	1/15	I e III	1/15	I e III	1/30	I	1/30	I	1/30	I
Organico	3assi	Giovedì	1/15	II e IV	1/15	II e IV	1/15	II e IV	1/15	II e IV	1/15	II e IV	1/15	II e IV
Organico	2assi	Venerdì	1/15	II e IV	1/15	II e IV	1/15	II e IV	1/15	II e IV	1/15	II e IV	1/15	II e IV
Vetro	3assi	Mercoledì	1/15	II e IV	1/15	II e IV	1/30	IV	1/30	IV	1/30	IV	1/30	IV
Vetro	2assi	Martedì	1/15	II e IV	1/15	II e IV	1/30	IV	1/30	IV	1/30	IV	1/30	IV

Riepilogo numero interventi lavaggio Nord Engineering suddivise come da tabella seguente:

Materiale	Tot/Int/Anno
Secco	18
Organico	24
Plastica e Lattine	12
Vetro	14
Carta	6
Totale Interventi	74

Il lavaggio dei carrellati verrà effettuato sui contenitori di prossimità con idonea macchina lava cassonetti.

Lavaggio Contenitori di Prossimità sul Territorio (Gennaio - Giugno)														
Tipologia	Giornata	Gen	Sett/Mese	Feb	Sett/Mese	Mar	Sett/Mese	Apr	Sett/Mese	Mag	Sett/Mese	Giu	Sett/Mese	Tot. Int
Carta	Martedì			1/30	I					1/30	I			2
Plastica e Lattine	Lunedì			1/30	I					1/30	I			2
Secco	Lunedì	1/30	I	1/30	I	1/30	I	1/30	I	1/15	I e III	1/7	Tutte	10
Organico	Martedì	1/30	I	1/30	I	1/30	I	1/30	I	1/15	I e III	1/7	Tutte	10
Vetro	da LUN a SAB			1/30	I			1/30	I			1/7	Tutte	6

Lavaggio Contenitori di Prossimità sul Territorio (Luglio - Dicembre)														
Tipologia	Giornata	Lug	Sett/Mese	Ago	Sett/Mese	Sett	Sett/Mese	Ott	Sett/Mese	Nov	Sett/Mese	Dic	Sett/Mese	Tot. Int
Carta	Martedì			1/30	I					1/30	I			2
Plastica e Lattine	Lunedì			1/30	I					1/30	I			2
Secco	Lunedì	1/7	Tutte	1/7	Tutte	1/7	Tutte	1/30	I	1/30	I	1/30	I	15
Organico	Martedì	1/7	Tutte	1/7	Tutte	1/7	Tutte	1/30	I	1/30	I	1/30	I	15
Vetro	da LUN a SAB	1/7	Tutte	1/7	Tutte	1/15	I e III			1/30	I			11

Materiale	Tot/int/anno
Carta	4
Plastica e Lattine	4
Secco	25
Organico	25
Vetro	17
Totale	75

Totale ore Lavaggio Contenitori: 1120 ore/anno

DISERBO:

DISERBO											
Dal	Al	Freq	L	M	M	G	V	S	D	ODL	Mappa
01/06	30/09	5/7	X	X	X	X	X			Diserbo	<a href="#">Diserbo</a>
01/10	31/05	2/7		X		X				Diserbo	<a href="#">Diserbo</a>

Totale ore/uomo/anno: 1800

Le operazioni verranno eseguite tramite estirpazione meccanica da parte degli addetti al servizio composti da una squadra di due operatori muniti di Vasca da 2.5mc e le necessarie attrezzature da lavoro quali decespugliatore elettrico e/o diserbo a vapore.

Mensilmente verrà condiviso il programma di diserbo a seconda delle necessità riscontrate sul territorio o richieste dall’Amministrazione Comunale.

Gli interventi verranno effettuati, in base alle frequenze di Alta o Bassa Stagione, nella successione dei “blocchi” riportati sotto in tabella.

Si presume che mediamente ogni singolo “blocco” possa essere gestito in 7/10 giorni lavorativi e che quindi in 28/40 giorni (a seconda delle variabili meteorologiche) l’intero “elenco vie” venga ciclicamente gestito.

Le eventuali variazioni sugli interventi verranno concordate con il Comune, il quale avrà la possibilità di concentrarli a seconda delle reali necessità.

COMUNE DI RAPALLO		
DISERBO - BLOCCO 1		
VIE	NOTE	ZONA
Santa Maria		
Via Privata Bosena		
Via San Lazzaro		
Passo Dietro il Coro		
Via del Villone	solo primo tratto	
Via Privata Cassottana		
Via San Pietro		
Via/Salita del Boschetto	+ pedonale	
Via Villa Grande		
San Pietro	cimitero	
Via del Castellino		
Via Savagna		
Corso Goffredo Mameli		
Via Sant'Anna		
Via Luigi Arpinati		
Via al Poggiolino	+ CDR	
Salita Cappelletta		
Passo al Convento		
Passo Giardini Zerega		
Via Francesco Baracca	+ pedonale	
Via Giacomo Frantini		
Via Arturo Ferretto		
Via Luigi Galvani		
Via Castruccio		
Viale Don G.B. Bobbio		
Via Tre Scalini		
Via Ghizolfo		
Via Laggiaro		
Via Torre del Menegotto		
Via Enrico Toti		
Via al Carmelo		
Via Enrico Paolucci		
Via Luigi Rizzo		
Via Cerisola		
Salita Guardastelle		
Via Borghetto		
Via Mario Puchoz		
Via Amatore Sciesa		
Via Tito Speri		
Via Fratelli Bandiera		
Parcheggio Piscine		
Via Eraldo Fico		
Via Giacomo Frattini		
Passo Guglielmo Marconi		
Via Ernesto Cabruna		
Via Amedeo d'Aosta		

COMUNE DI RAPALLO		
DISERBO - BLOCCO 2		
VIE	NOTE	ZONA
Via Ponte Annibale		
Vico Ferrovia		
Via Salvo d'Acquisto		
Viale Torino	+ pedonale	
Viale Carlo e Nello Rosselli		
Corso Cristoforo Colombo		
Località San Michele		
Aurelia ponente	solo marciapiedi	
Via Giustiniani		
Lungomare ponente		
Via F.lli Tardito		
Via Firenze		
Via Marco Polo		
Prelo	scale	
Trelo	scale	
Via Sessarego		
Via Travello		
Via Brigida Morello	+ piazzale chiesa	
Via Costaguta	+ pedonale	
Via Dante Alighieri		
Campo Sportivo Macera	+ scale	
Via Langanò		
Pedonale Ponte Annibale		
Pennello Rosso Capitaneria		
Passo del Boate		
Via Privata Valdettaro		
Via Amerigo Vespucci		
Via Gorizia		
Via Giovanni Amendola		
Via Raffaele Rossetti		
Via Monsignor Cesare Boccoleri		
Via Trieste		
Corso Roma		
Largo Aldo Moro		
Passo degli Orti		
Passo Tigullio		
Viale Milano		

COMUNE DI RAPALLO		
DISERBO - BLOCCO 3		
VIE	NOTE	ZONA
Via Antonio Gramsci		
Via Torre Civica		
Salita Serena		
Scalinata Calissano		
Scalinata Montallegro		
Pedonale funivia Montallegro		
Passo Santa Chiara		
Via Ottavio Ferraretto	+ scalinate	
Scalinata Acquedotto		
Salita al Pellegrino		
Pedonali Pellerano Murtola		
Pedonali Salita SS Garvasio e Protasio		
Via Aschieri	Scalinata	
Scalinata Via dei Panettieri		
Scalinata Emiliani		
Salita Sant'Agostino	pedonale + carrabile	
Via Don Minzoni		
Via Don Luigi Giussani		
Via Tuia		
Via Aurelio Baisi		
Via Fratelli Betti		
Via Bolzano		
Corso Giuseppe Assereto		
Via Castagneto		
Via Bartolomeo Maggiocco		
Via Camporino		
Via della Vittoria		
Via Camporino		
Salita al Pellegrino		

COMUNE DI RAPALLO		
DISERBO - BLOCCO 4		
VIE	NOTE	ZONA
Salita al Pianello		
Via Pietrafraccia		
Aurelia levante		
Pedonale Avenaggi		
Scale Clarisse		
Parcheggio Clarisse		
Lungomare levante		
Via Paolo Zunino		
Chiesa di San Rocco		
Via Luigi Casale		
Via Montebello		
Via San Francesco d'Assisi		

PULIZIA CORSI D’ACQUA

La pulizia dei corsi d'acqua riguarda il ritiro dei rifiuti non biodegradabili, raccolti da operatore terzo incaricato direttamente dal comune dell’attività di taglio sulle aree individuate dagli SMP del CSA.  
Il servizio avverrà a chiamata nelle modalità da concordarsi coordinandosi con il suddetto operatore.

CENTRO DI RACCOLTA (CDR):

CDR Via Savagna - Località Poggiolino – Orari di apertura agli Utenti							
Turno	L	Ma	Me	G	V	S	D
Mattino	10:00-12:30	10:00-12:30	10:00-12:30	10:00-12:30	10:00-12:30	10:00-12:30	10:00-12:30
Pomeriggio	15:00-19:00	15:00-19:00	15:00-19:00	15:00-19:00	15:00-19:00	15:00-19:00	15:00-19:00

Nel bacino sono presenti i seguenti CDR intercomunali:

- SESTRI LEVANTE  
Via Salvi, 5
- CASARZA LIGURE  
Via Bargone  
Località Gallinara
- RAPALLO  
Via Savagna, 6D  
Area di Poggiolino
- CHIAVARI  
Ex Cava di Bacezza  
Località Bacezza Case Sparse snc

Orari di Apertura:

Giorno	CHIAVARI		RAPALLO		CASARZA LIGURE	SESTRI LEVANTE	
	Mattino	Pomeriggio	Mattino	Pomeriggio	Orario	Mattino	Pomeriggio
Lunedì	08:00-12:00	15:00-18:00	10:00-12:30	15:00-19:00	09:00-15:00		
Martedì	08:00-12:00	15:00-18:00	10:00-12:30	15:00-19:00	09:00-15:00	08:30-10:30	
Mercoledì	08:00-12:00	15:00-18:00	10:00-12:30	15:00-19:00	09:00-15:00		
Giovedì	08:00-12:00	15:00-18:00	10:00-12:30	15:00-19:00	09:00-15:00		14:00-16:00
Venerdì	08:00-12:00	15:00-18:00	10:00-12:30	15:00-19:00	09:00-15:00		
Sabato	08:00-12:00	CHIUSO	10:00-12:30	15:00-19:00	09:00-15:00	08:30-10:30	
Domenica	CHIUSO	CHIUSO	10:00-12:30	15:00-19:00		08:30-10:30	



PULIZIA SPIAGGE:

- Vengono individuate le seguenti spiagge:
- a. Castello dei Sogni
  - b. Nagge
  - c. Castello
  - d. Cavallini
  - e. Degli Archi
  - f. San Michele Centro
  - g. Trelo
  - h. Pelo

Bassa Stagione (dal 16/09 al 14/06)

Pulizia Spiagge - Bassa Stagione												
Attività	Orario	L	Ma	Me	G	V	S	D	Freq	Operatori	Dal	Al
Pulizia delle Spiagge	06:00-09:00	X				X	X		3/7	2	16/09	14/06
Rimozione Materiale Vegetale	09:00-11:00						X		1/7	2	16/09	14/06

Alta Stagione (dal 15/06 al 15/09)

Pulizia Spiagge - Alta Stagione												
Attività	Orario	L	Ma	Me	G	V	S	D	Freq	Operatori	Dal	Al
Pulizia Spiagge - Mattino	06:00-09:00	X	X	X	X	X	X	X	7/7	2	15/06	15/09
Pulizia Spiagge - Pomeriggio	14:00-15:00	X	X	X	X	X	X	X	7/7	1	15/06	15/09

Il servizio di pulizia delle aree litoranee riguarda la raccolta dei rifiuti dalle aree del demanio marittimo, dalle spiagge libere e dalle scogliere liberamente accessibili e comprende:

- la pulizia accurata dell’arenile utilizzando apposite attrezzature;
- raccolta di carta e cartacce, immondizie e di qualsiasi rifiuto di ridotte dimensioni (mozziconi di sigarette, pacchetti vuoti, bottigliette e lattine, ecc.) nonché di legname di facile rimozione manuale (e comunque fino a un max di 2mt al pezzo);
- svuotamento di cestini;
- rimozione dei sacchi di rifiuti abbandonati dai frequentatori.

Non sono compresi interventi e/o smaltimenti per eventi di mareggiata.

**Totale ore/uomo/anno:**                **1600 ore**

RACCOLTA RIFIUTI PORTUALI:

Non è prevista attività specifica per i rifiuti portuali

AUTO COMPOSTAGGIO:

Ad oggi risultano consegnate nr 300 compostiere.

Annualmente verrà effettuato il controllo, con relativo verbale, su almeno il 15% delle utenze registrate all’Albo Compostatori.

La richiesta perverrà, da parte dell’utenza interessata, direttamente al Comune, il quale provvederà alla valutazione della domanda, alla verifica della rispondenza ai requisiti necessari per l’adesione al progetto, all’acquisizione della documentazione necessaria e alla adesione al disciplinare di compostaggio domestico necessario per l’iscrizione all’Albo Compostatori del Comune.

Successivamente l’utenza potrà ritirare la compostiera presso le strutture di Aprica.

Nel 2025 verrà implementato l’Albo Compostatori digitale per l’auto iscrizione e l’auto monitoraggio, accessibile dall’app PULlamo.



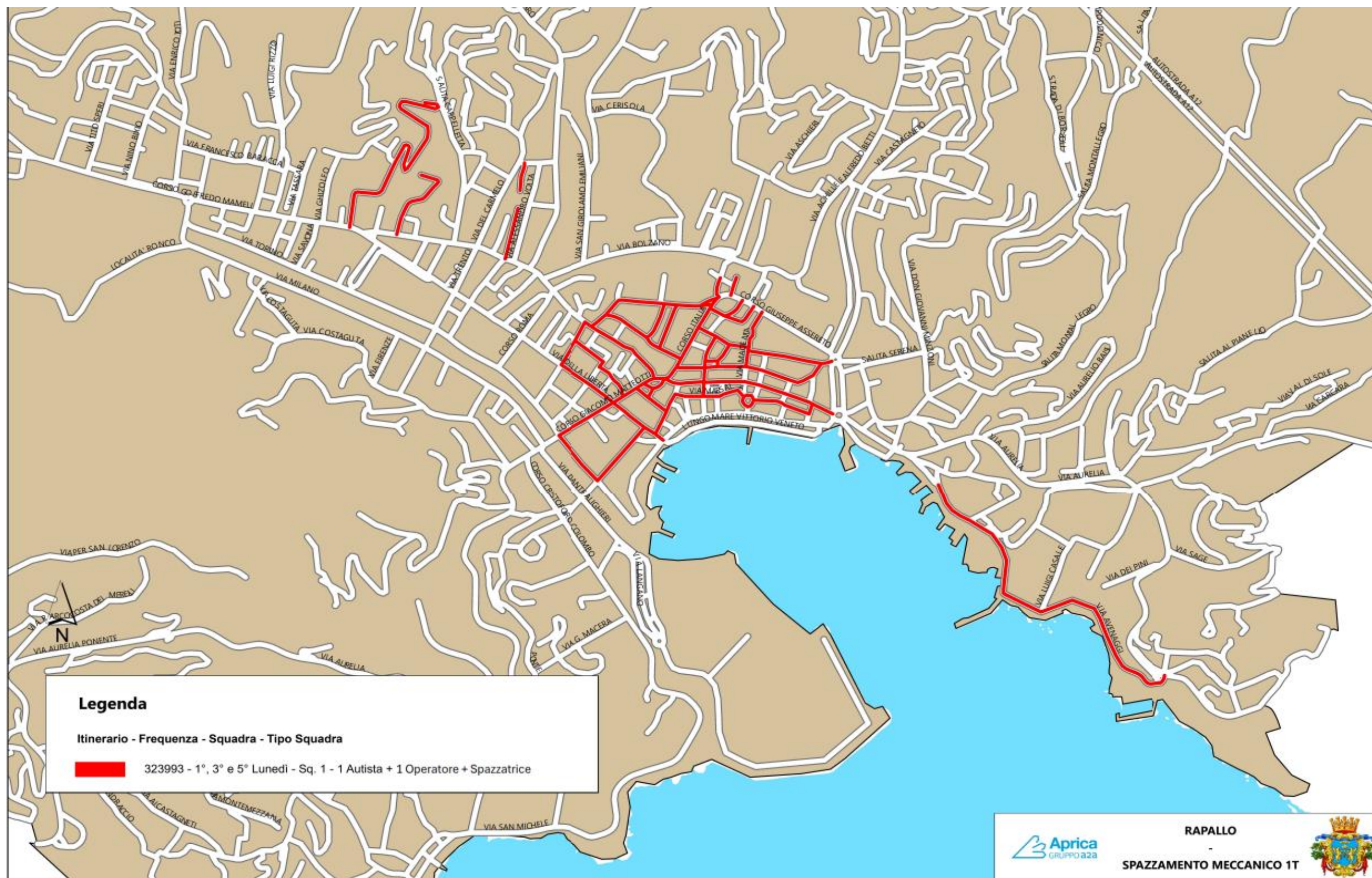



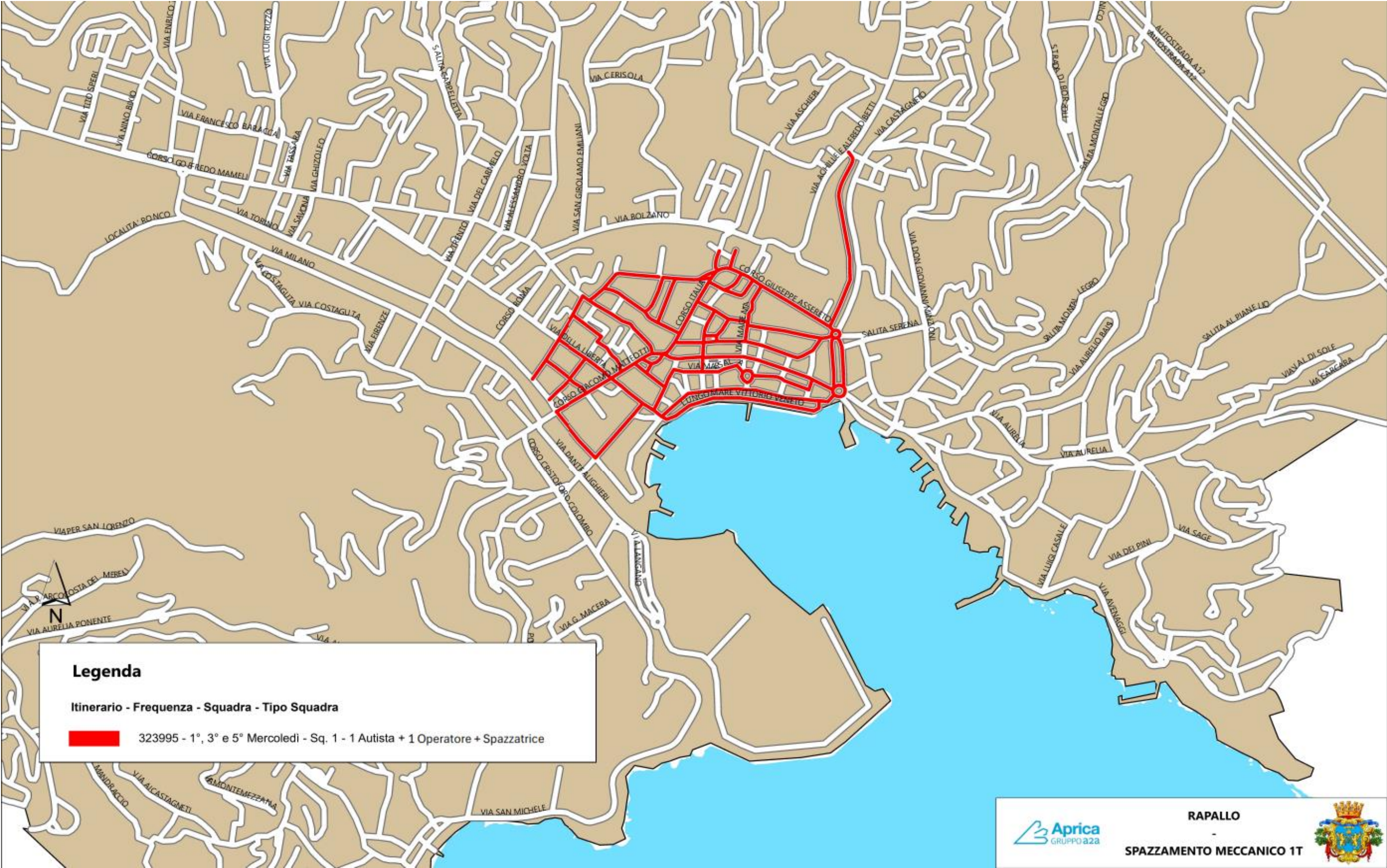



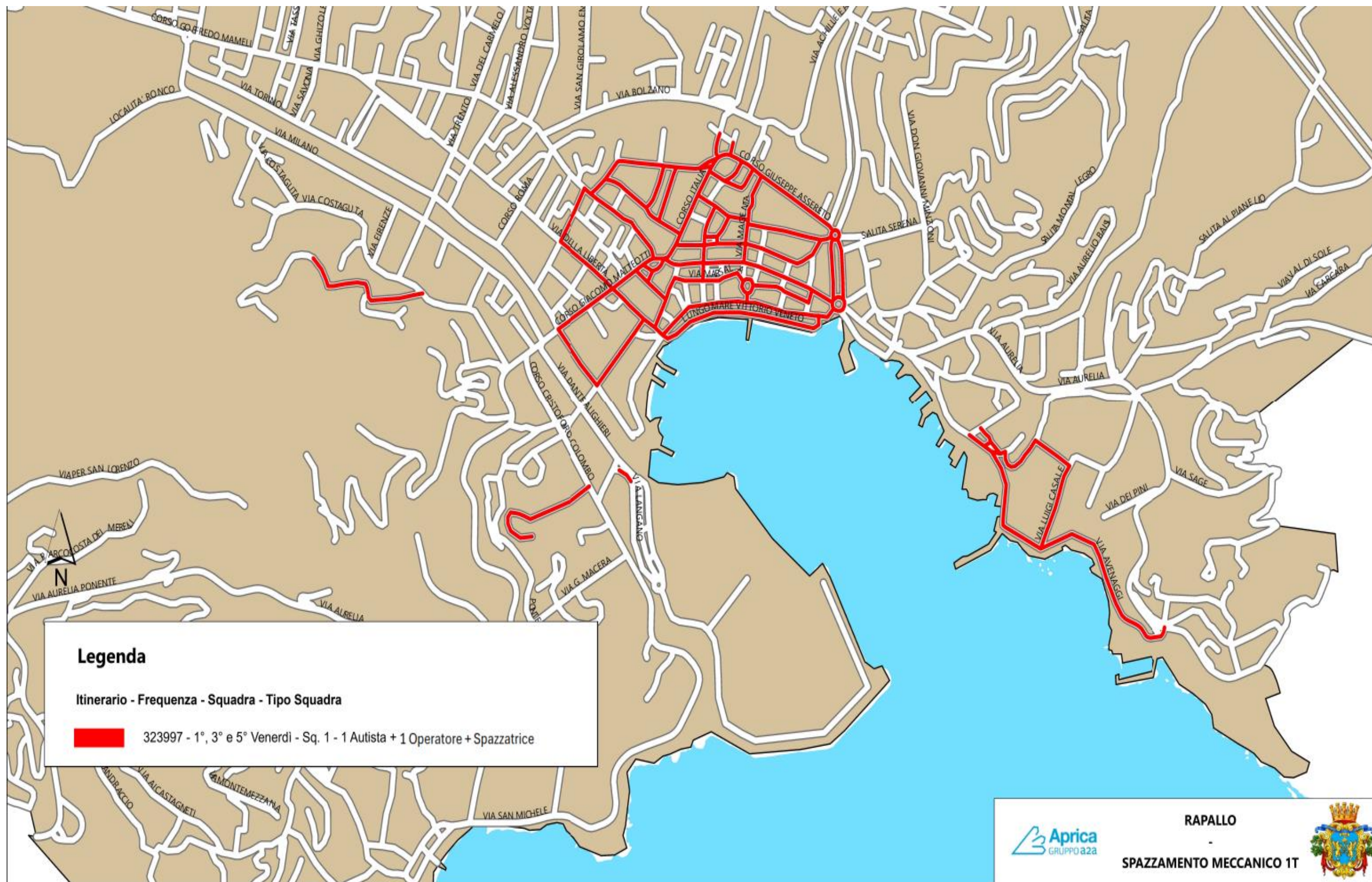



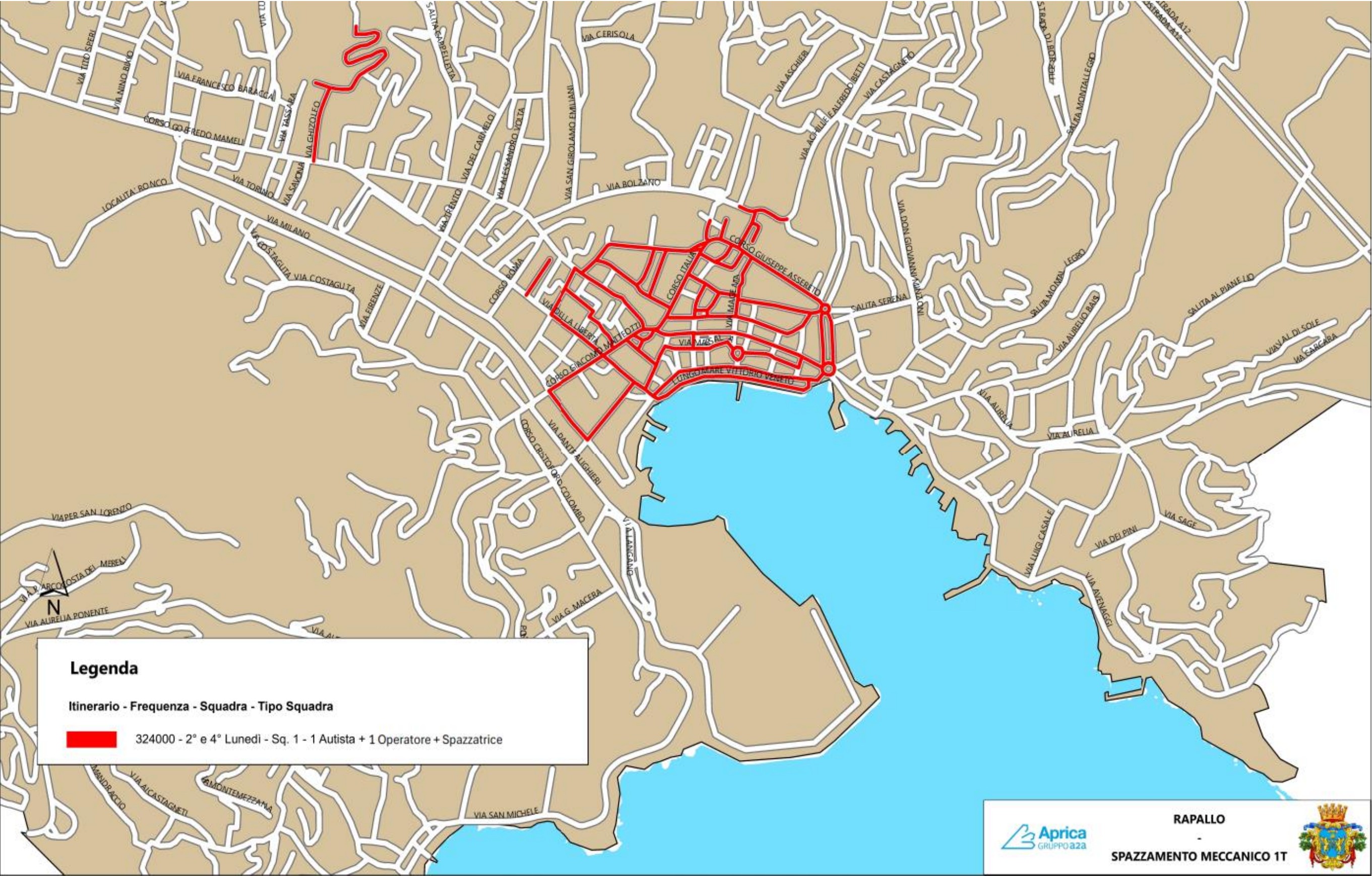



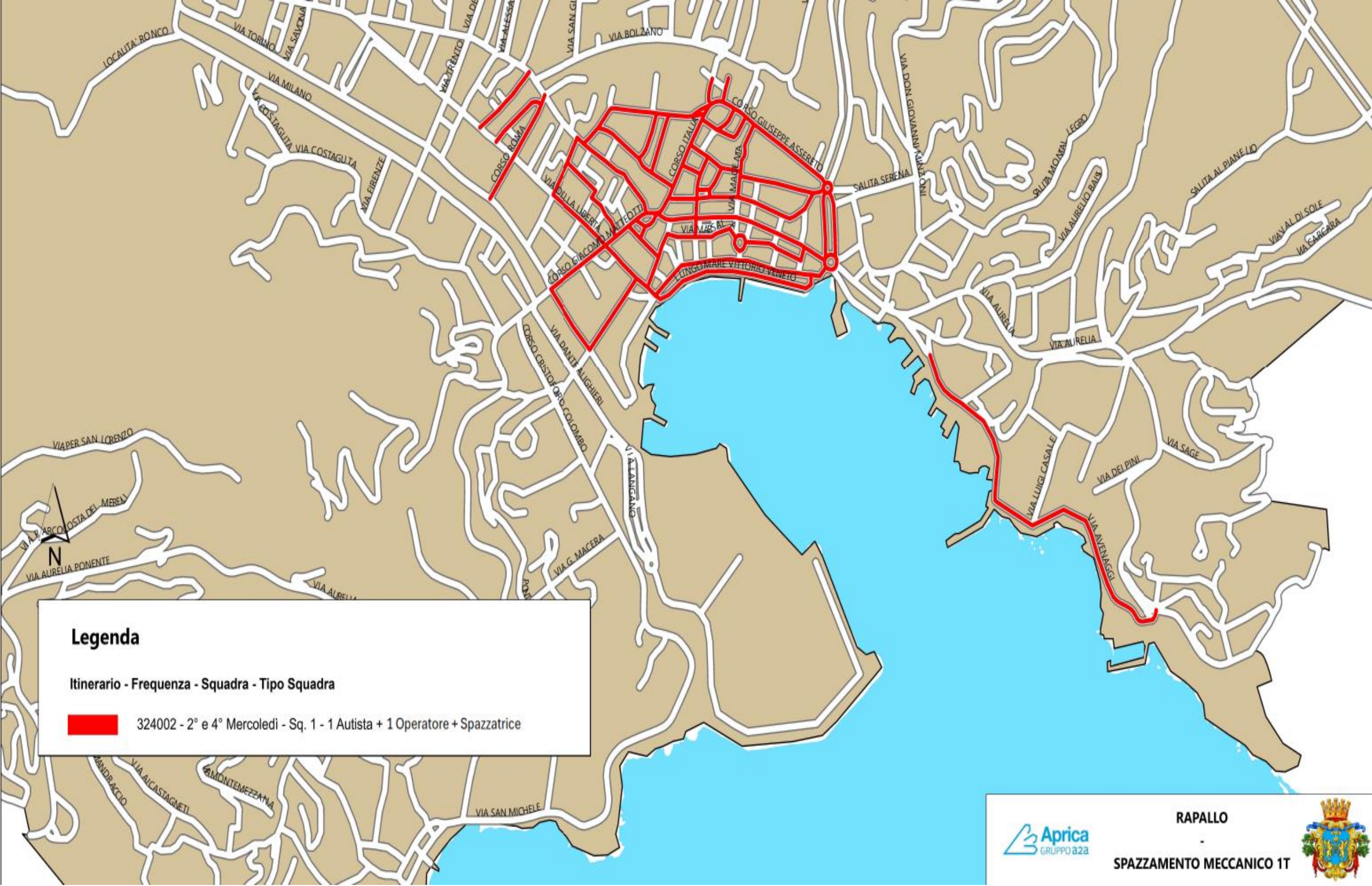



SPAZZAMENTO MECCANIZZATO 2-4 VENERDI'

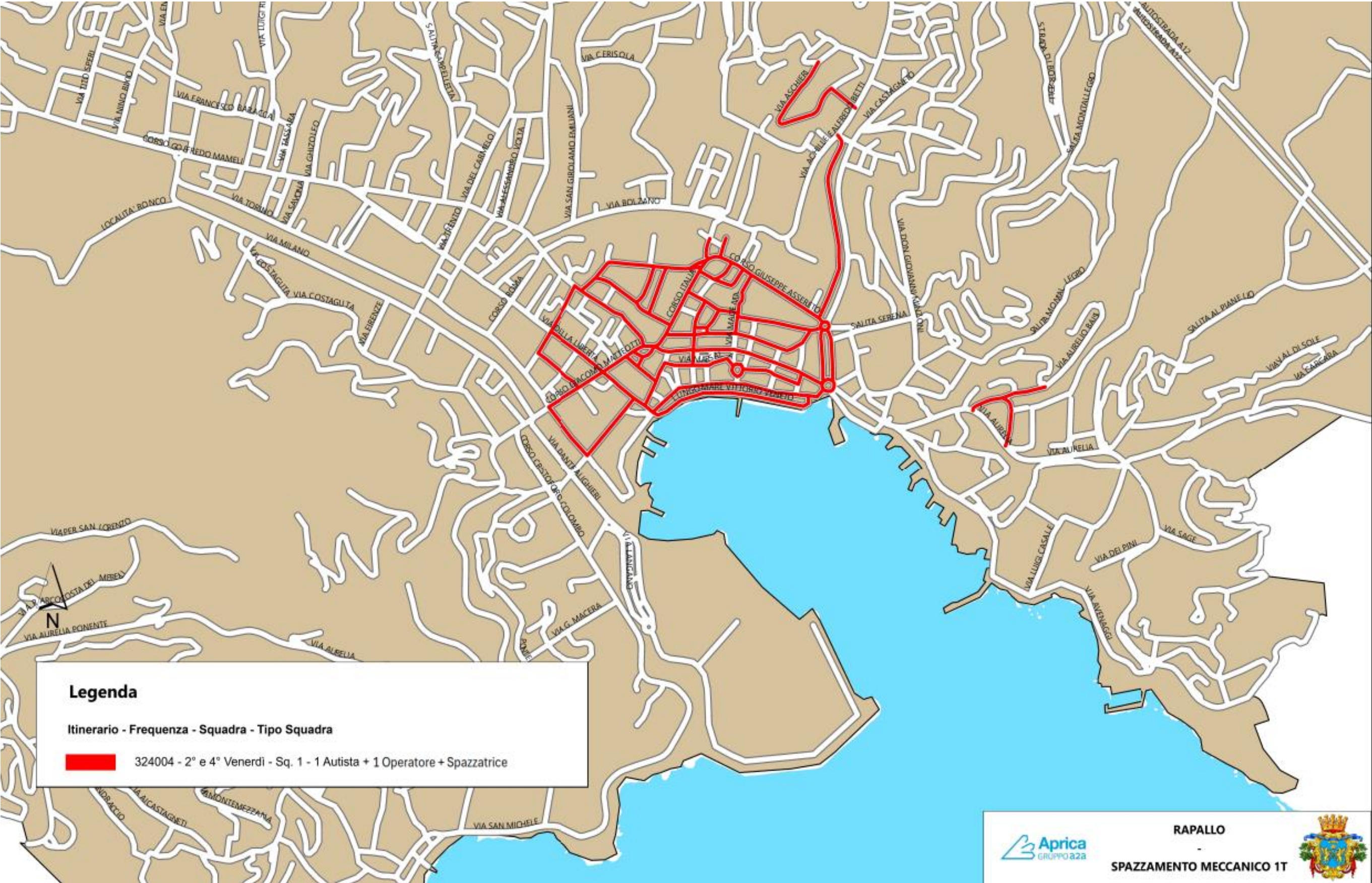



## SPAZZAMENTO MECCANIZZATO DOMENICA

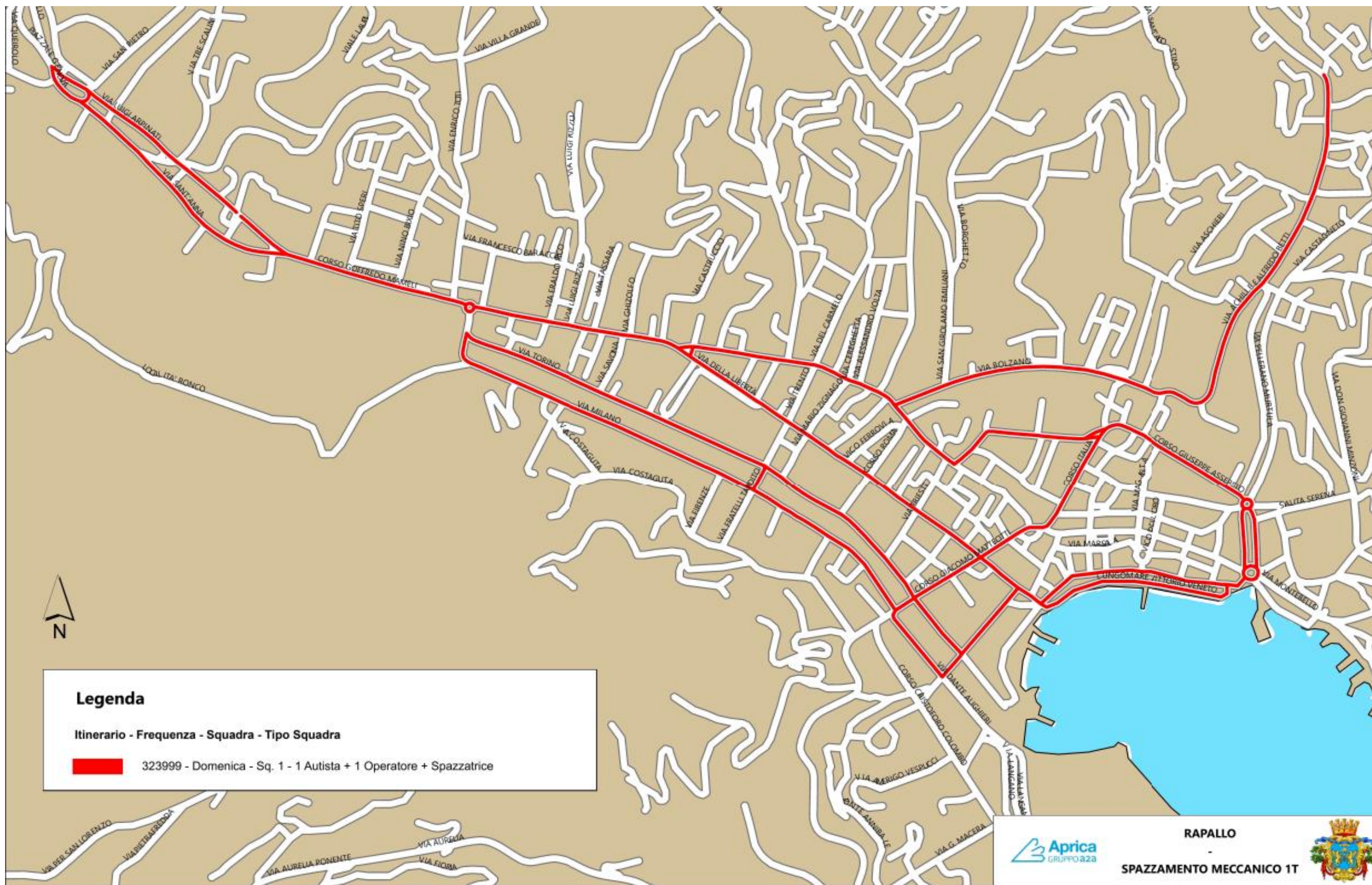



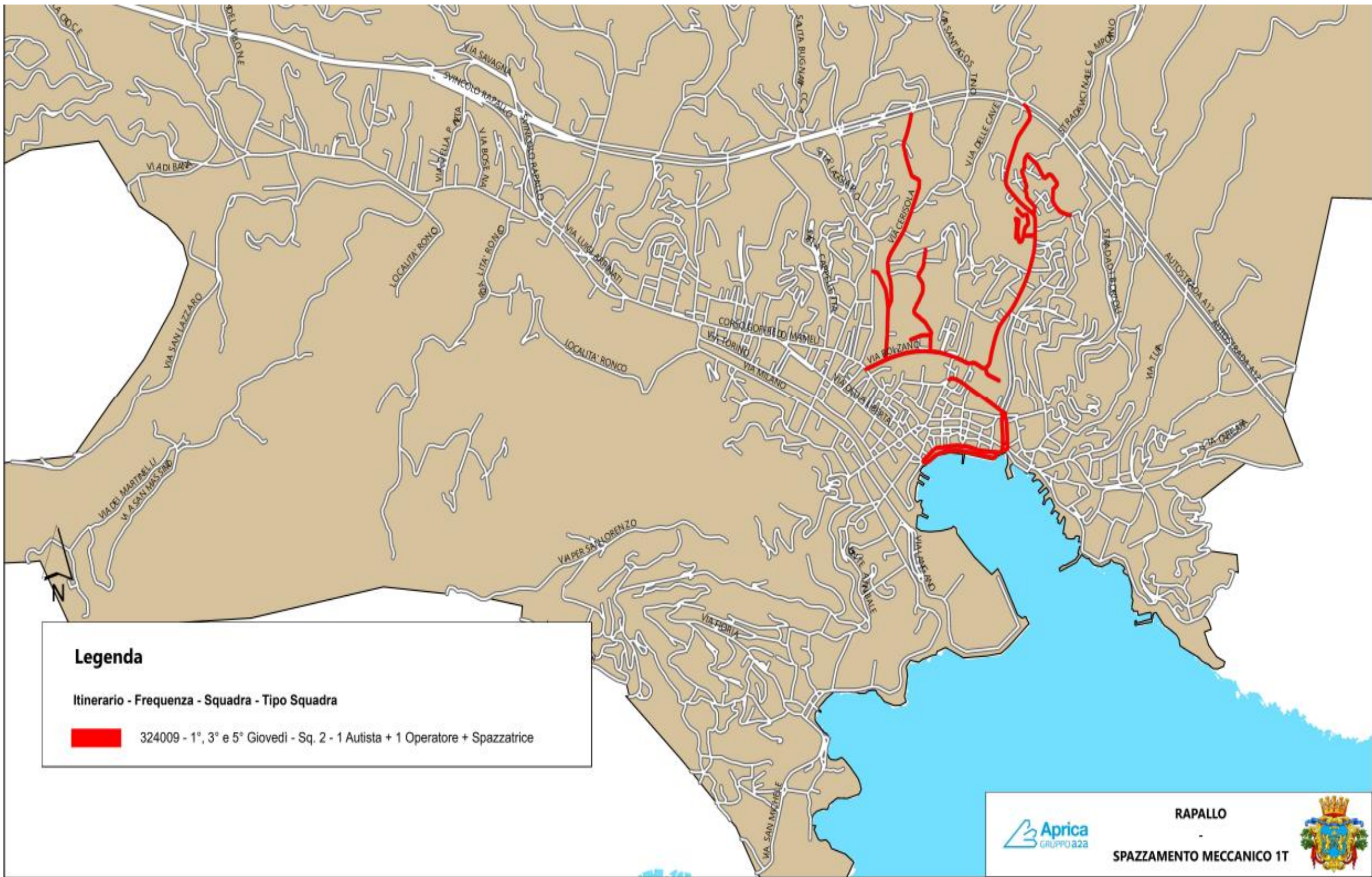



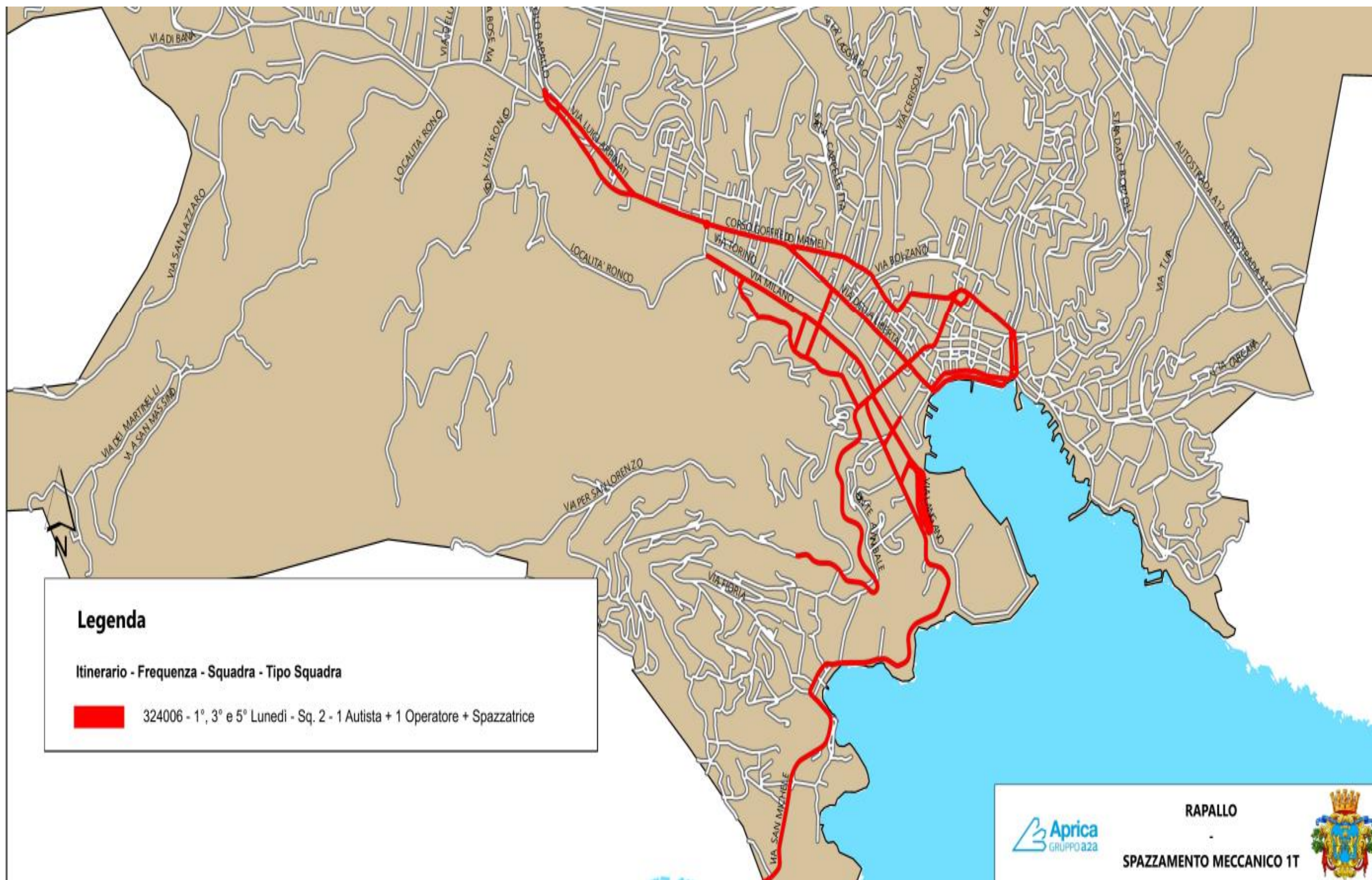



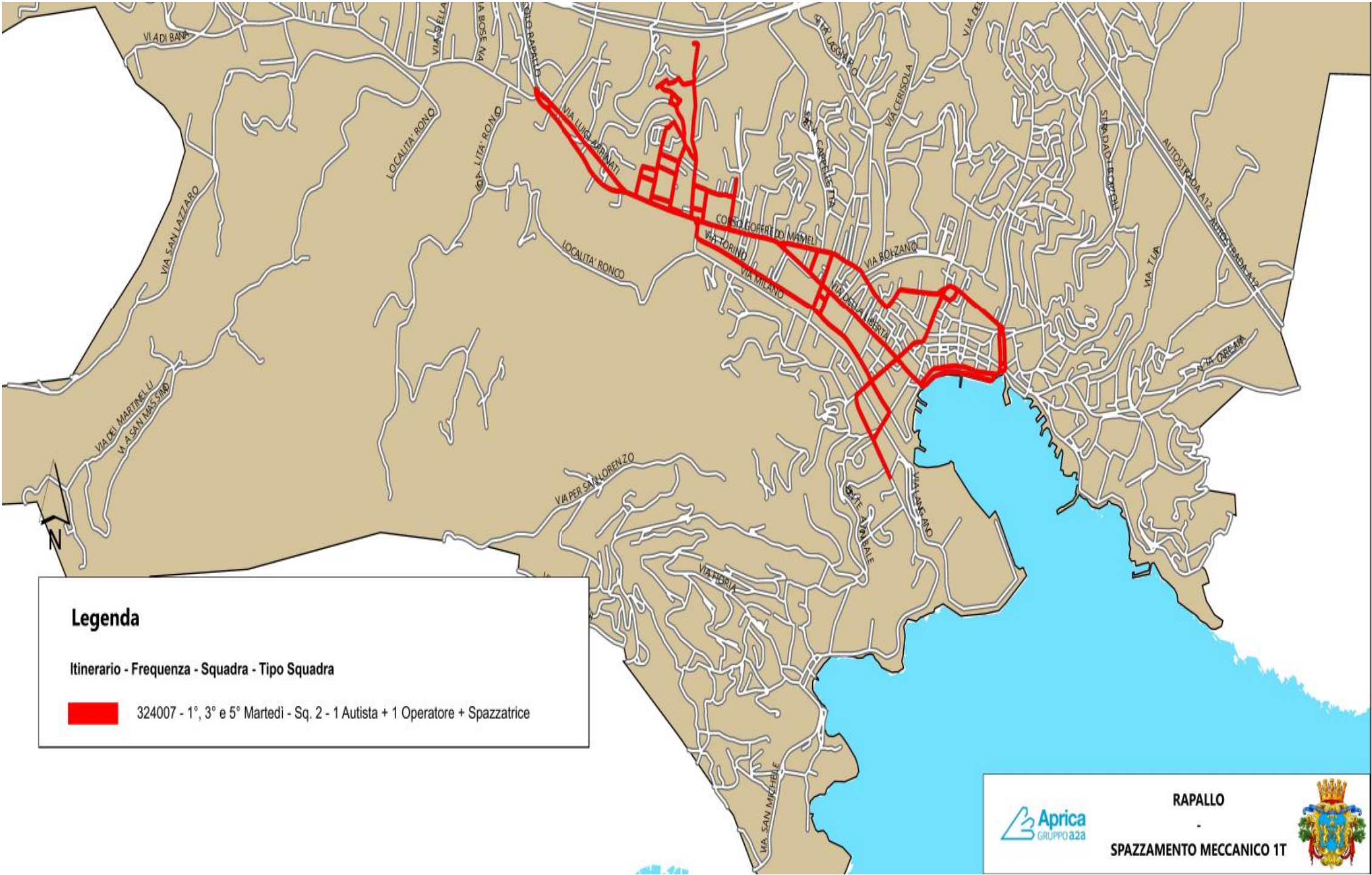



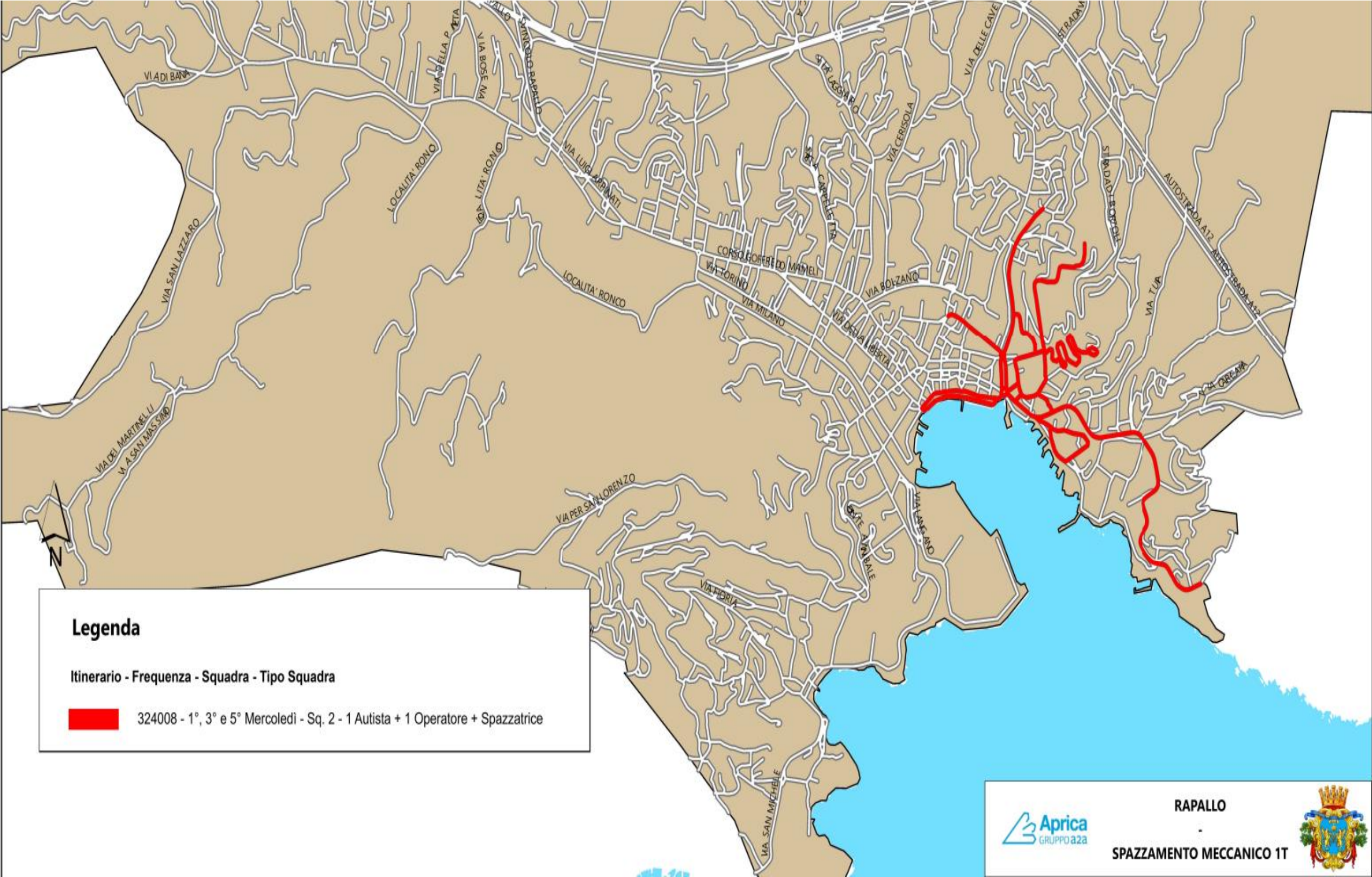



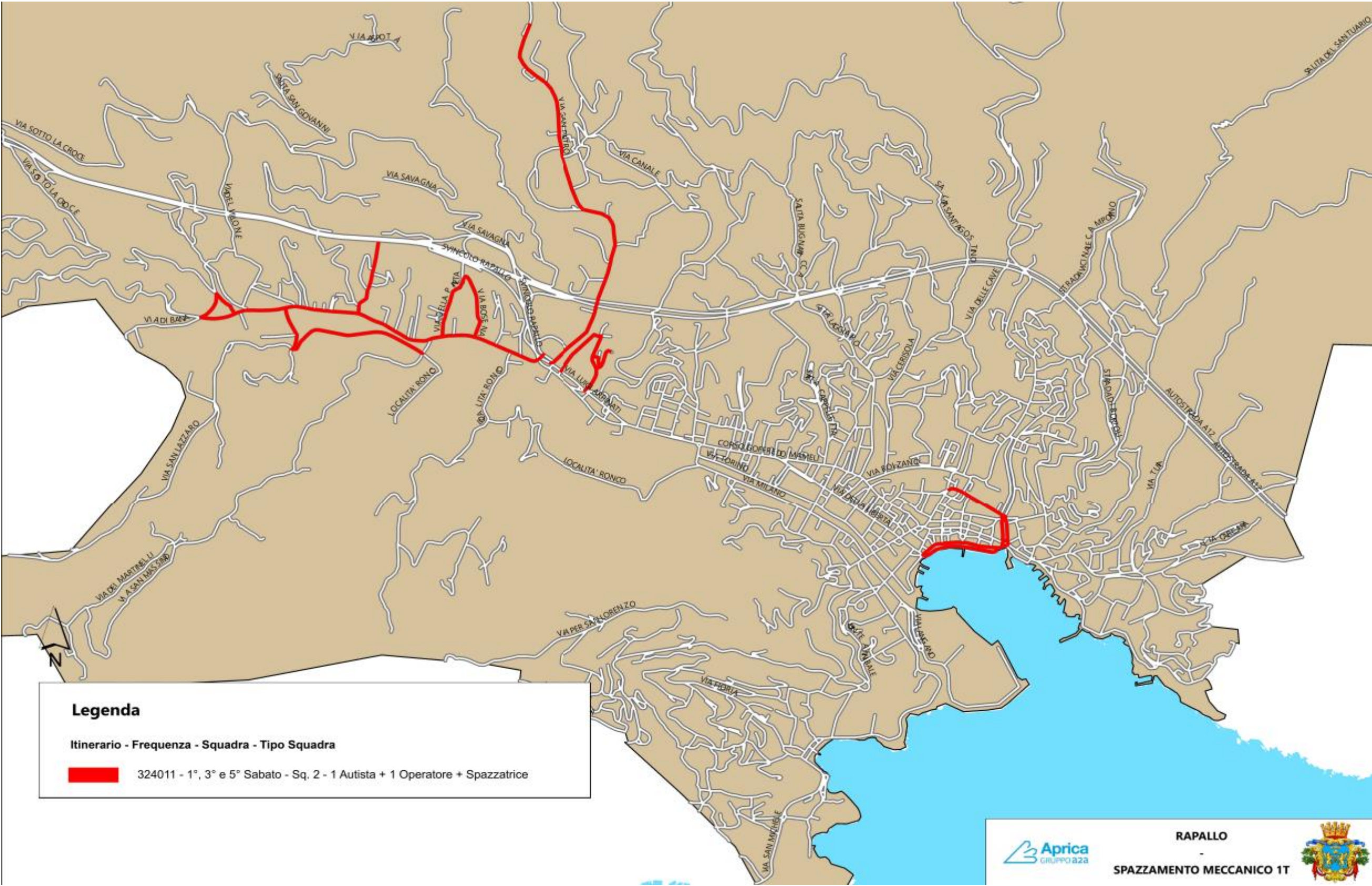



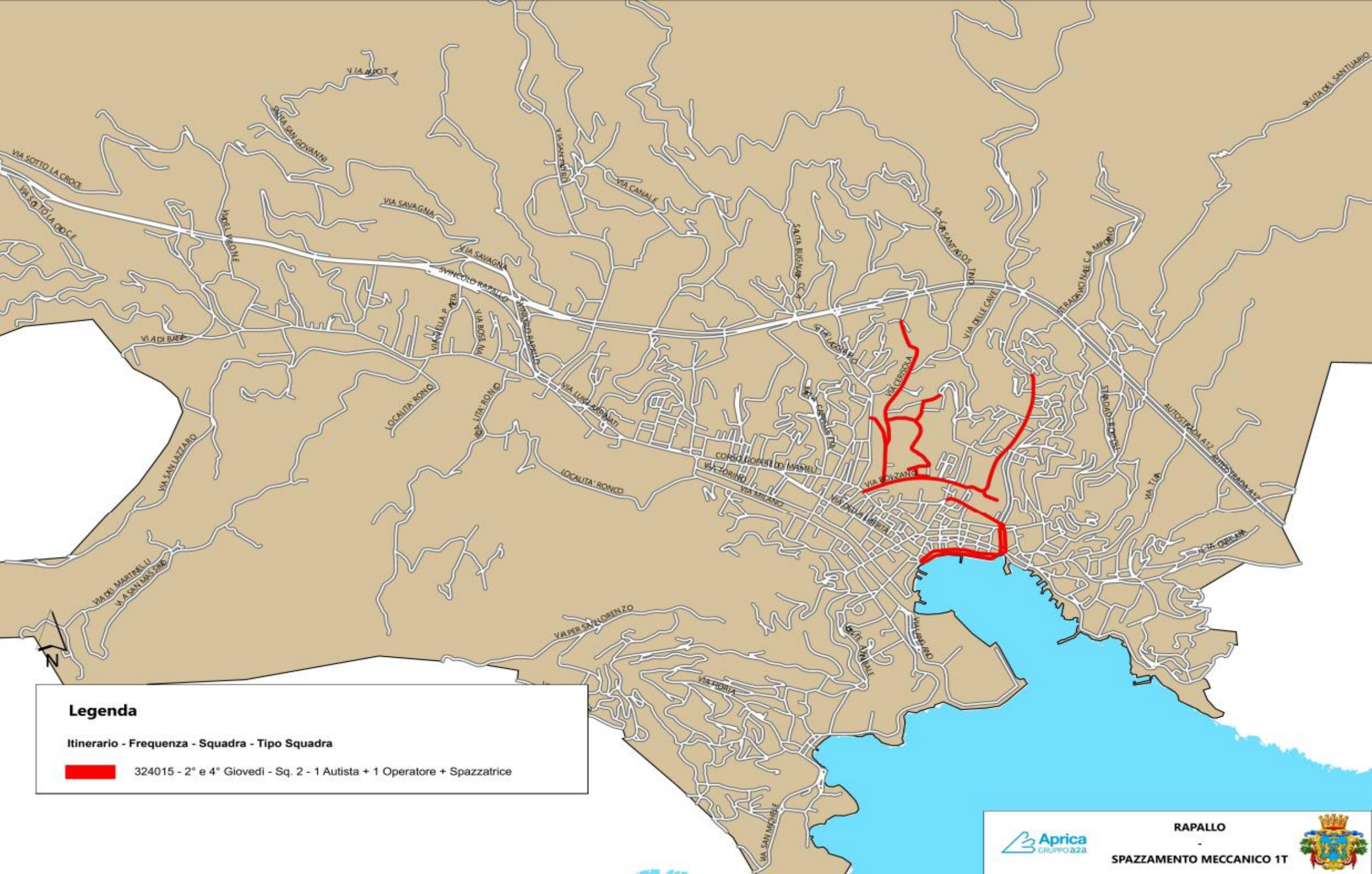



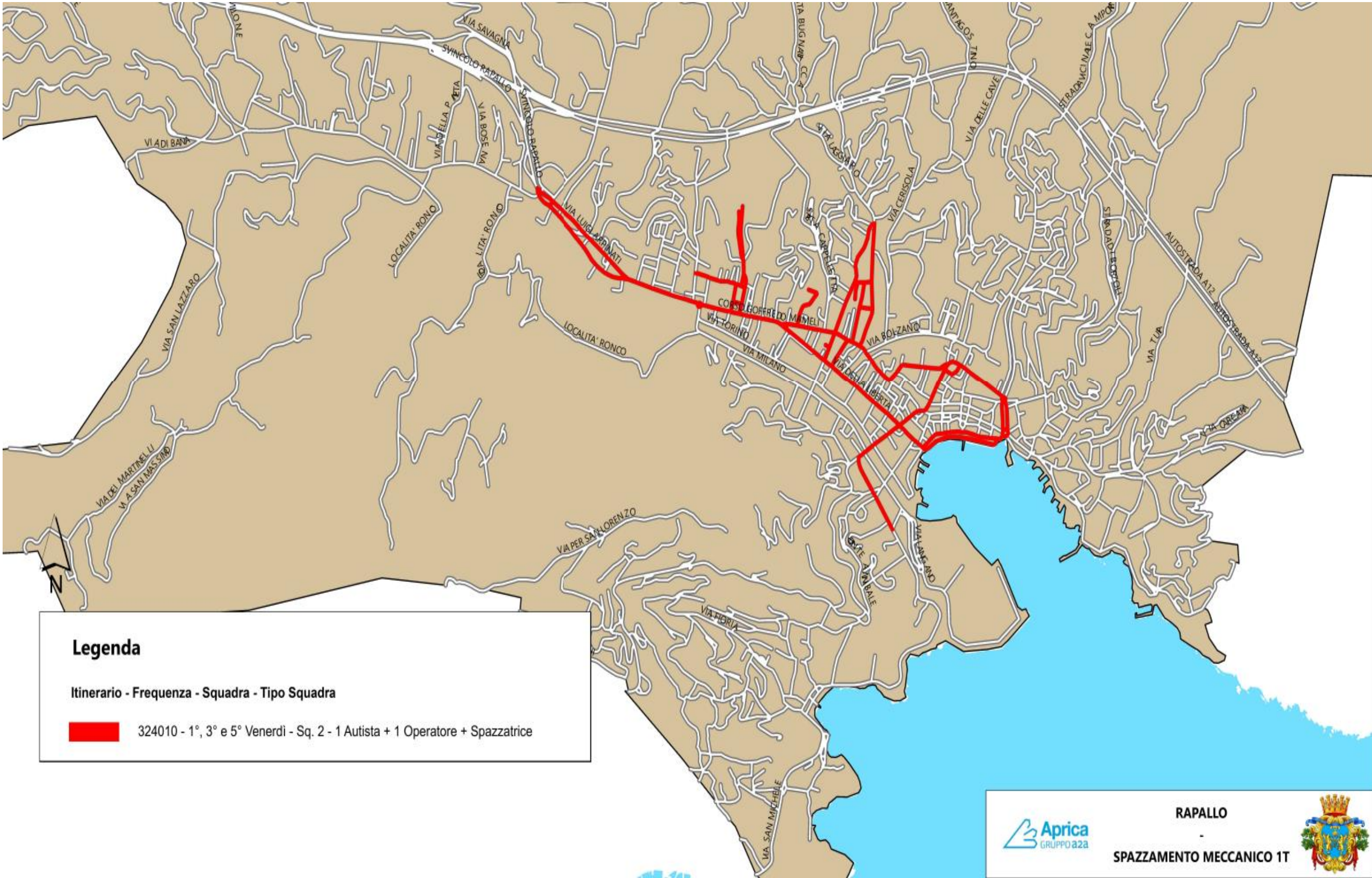



SPAZZAMENTO MECCANIZZATO 2-4 LUNEDI'

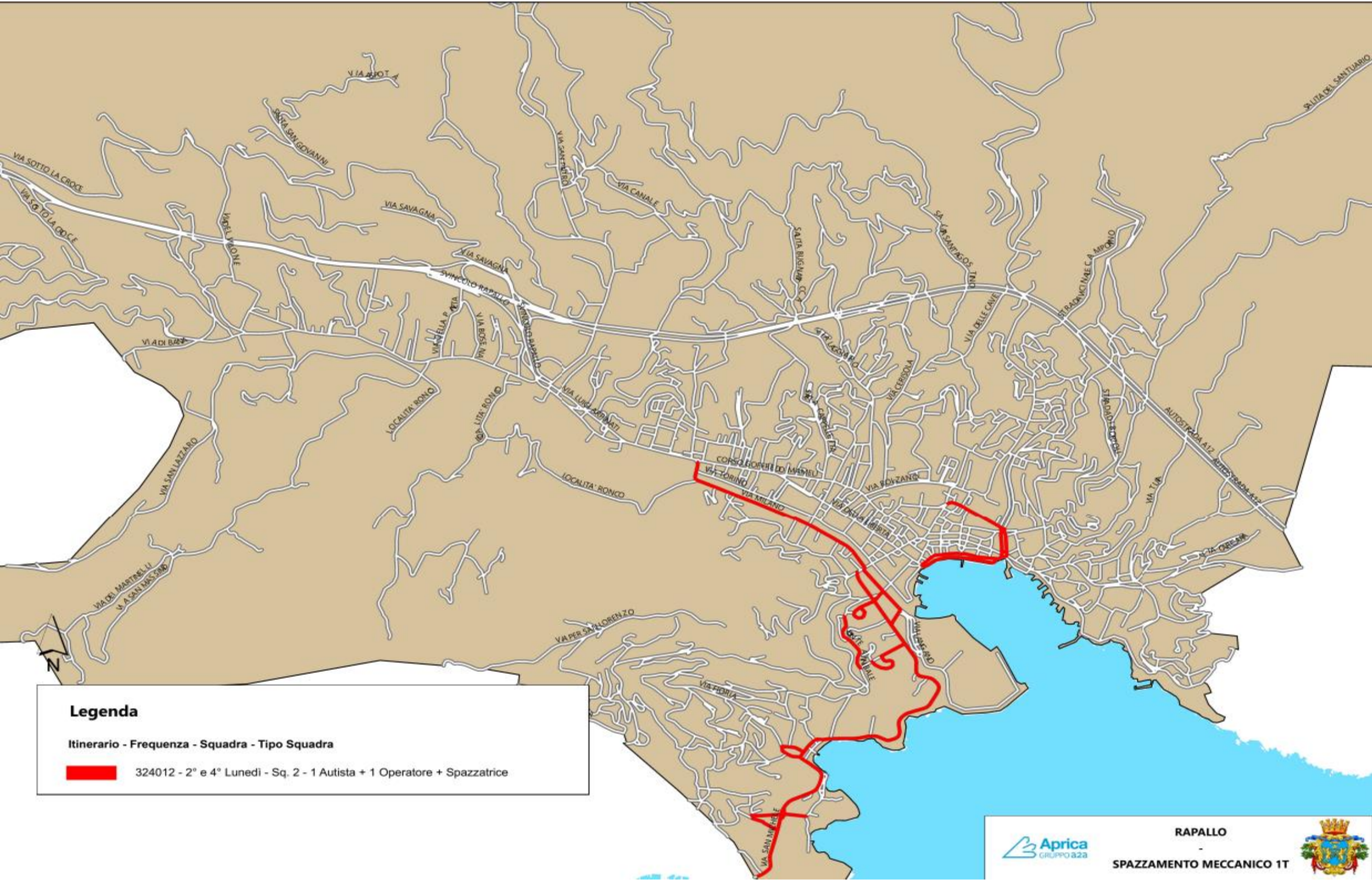



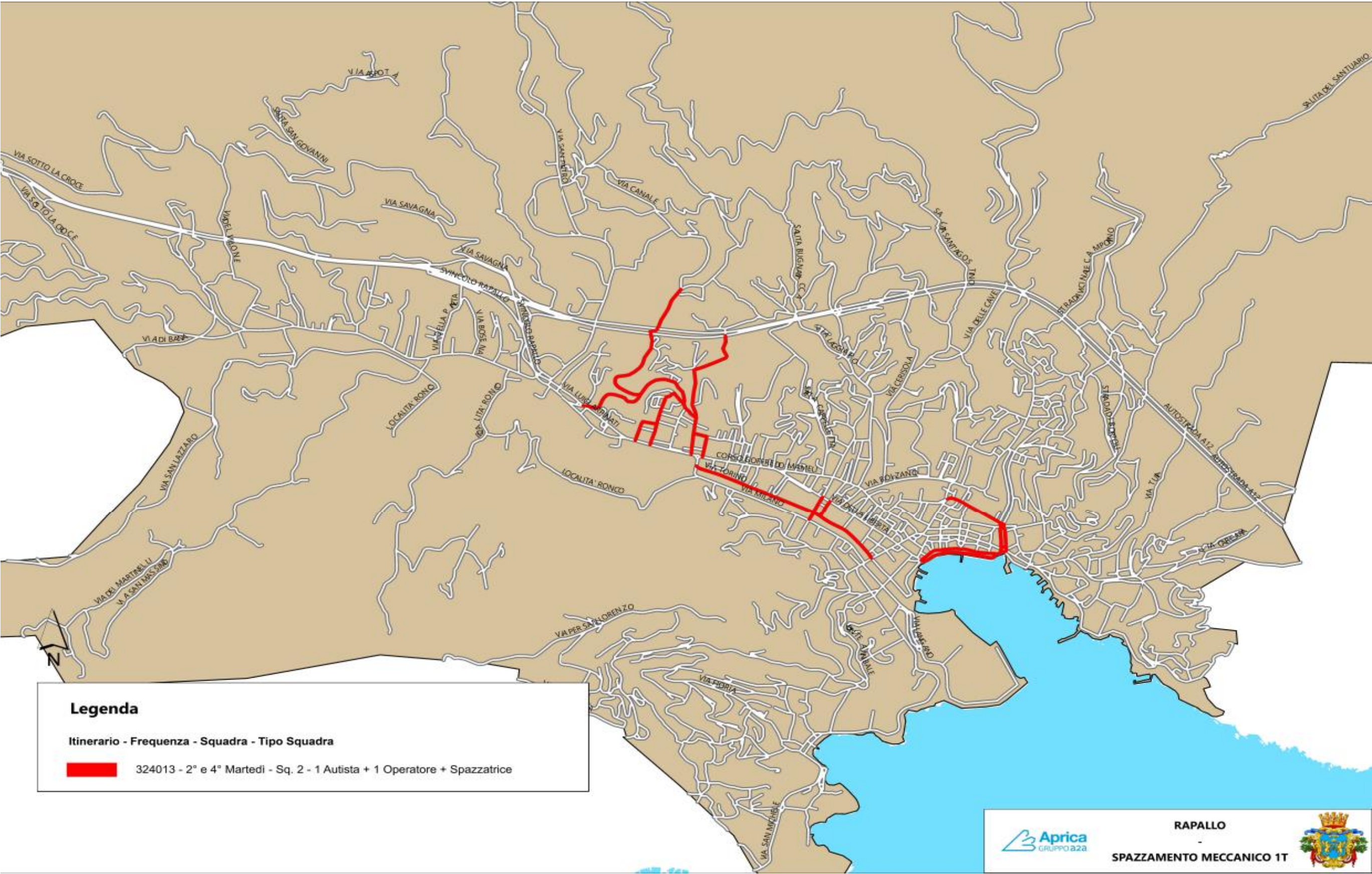



## SPAZZAMENTO MECCANIZZATO 2-4 MERCOLEDI'

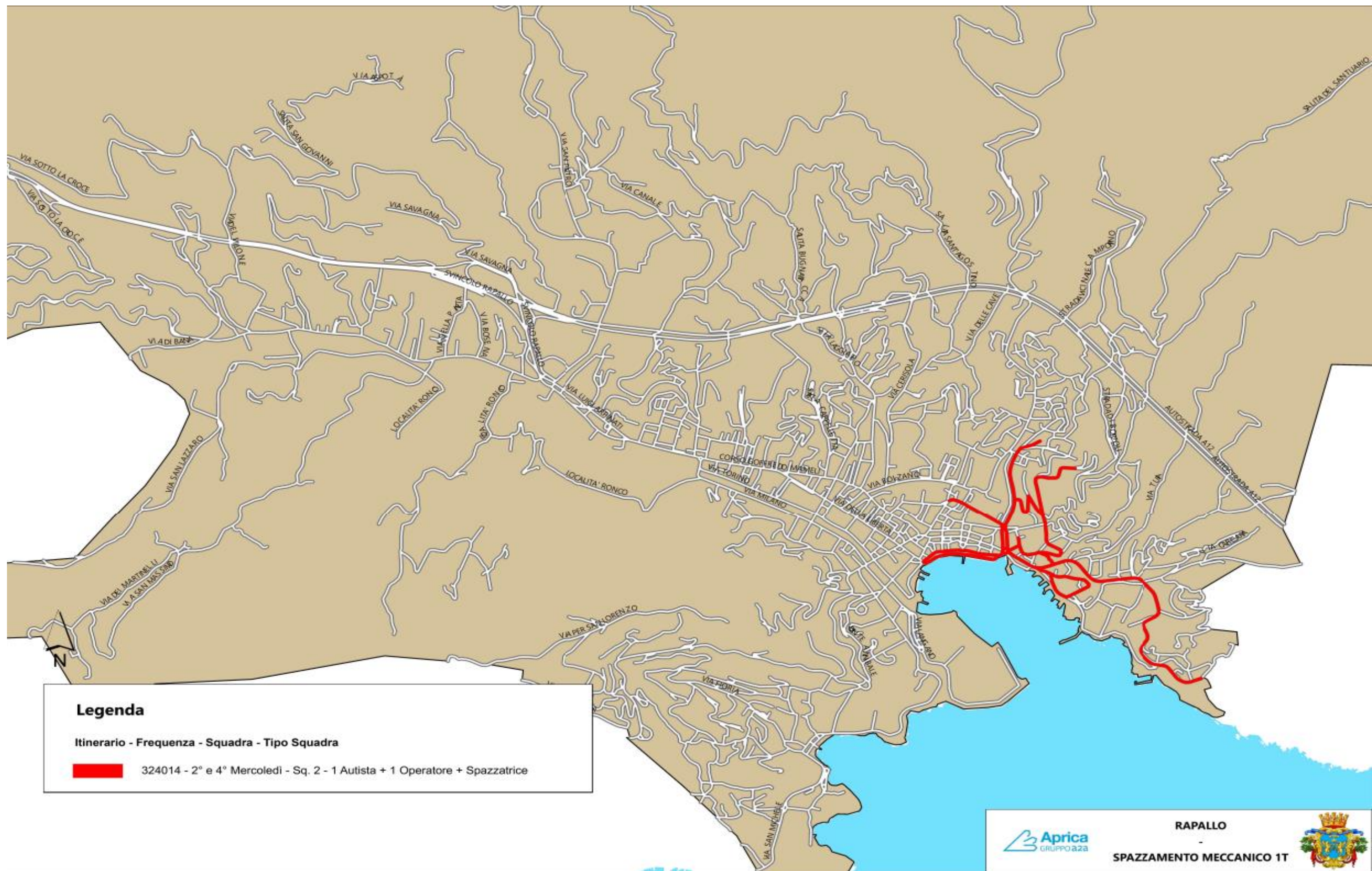



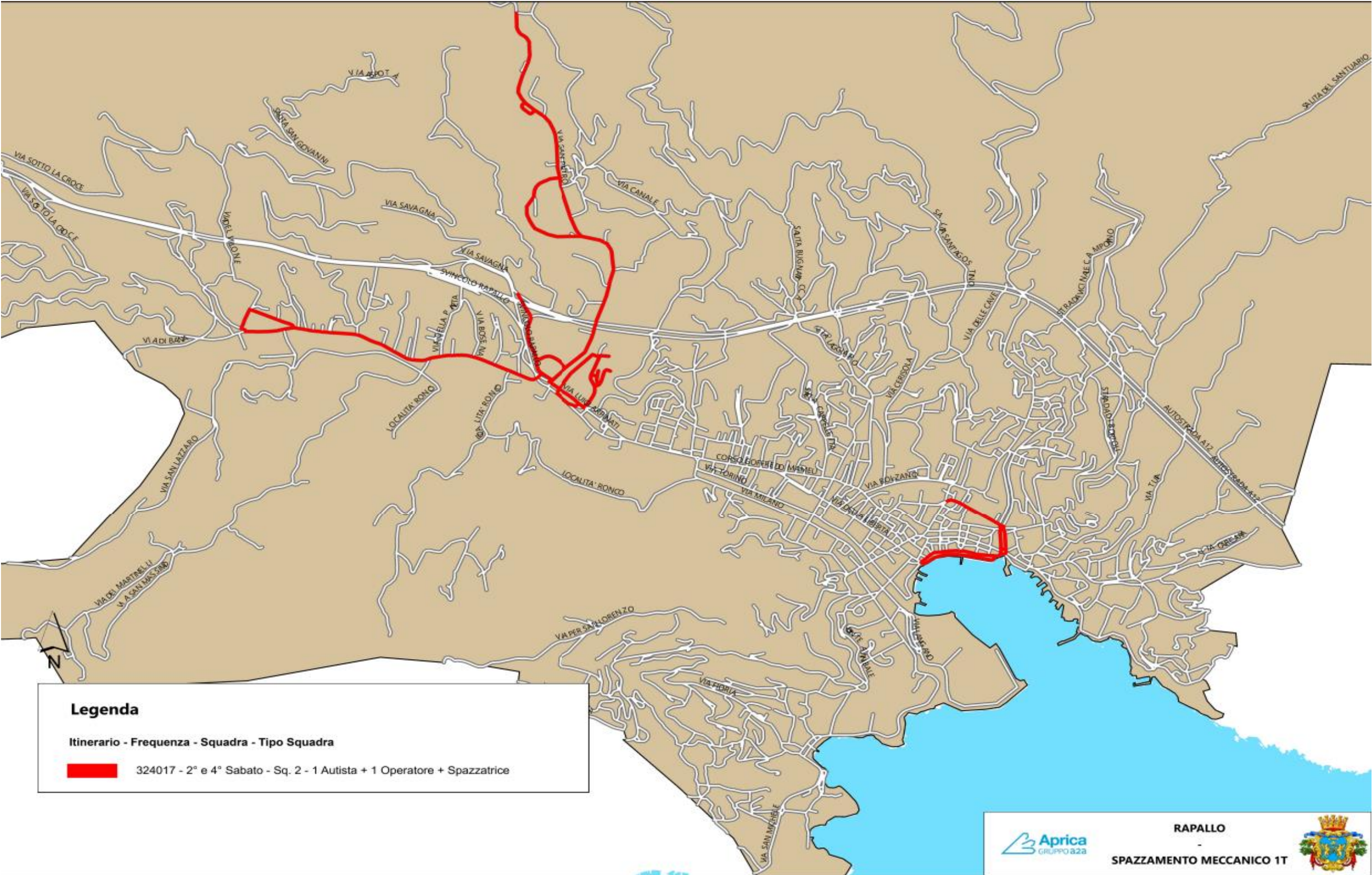



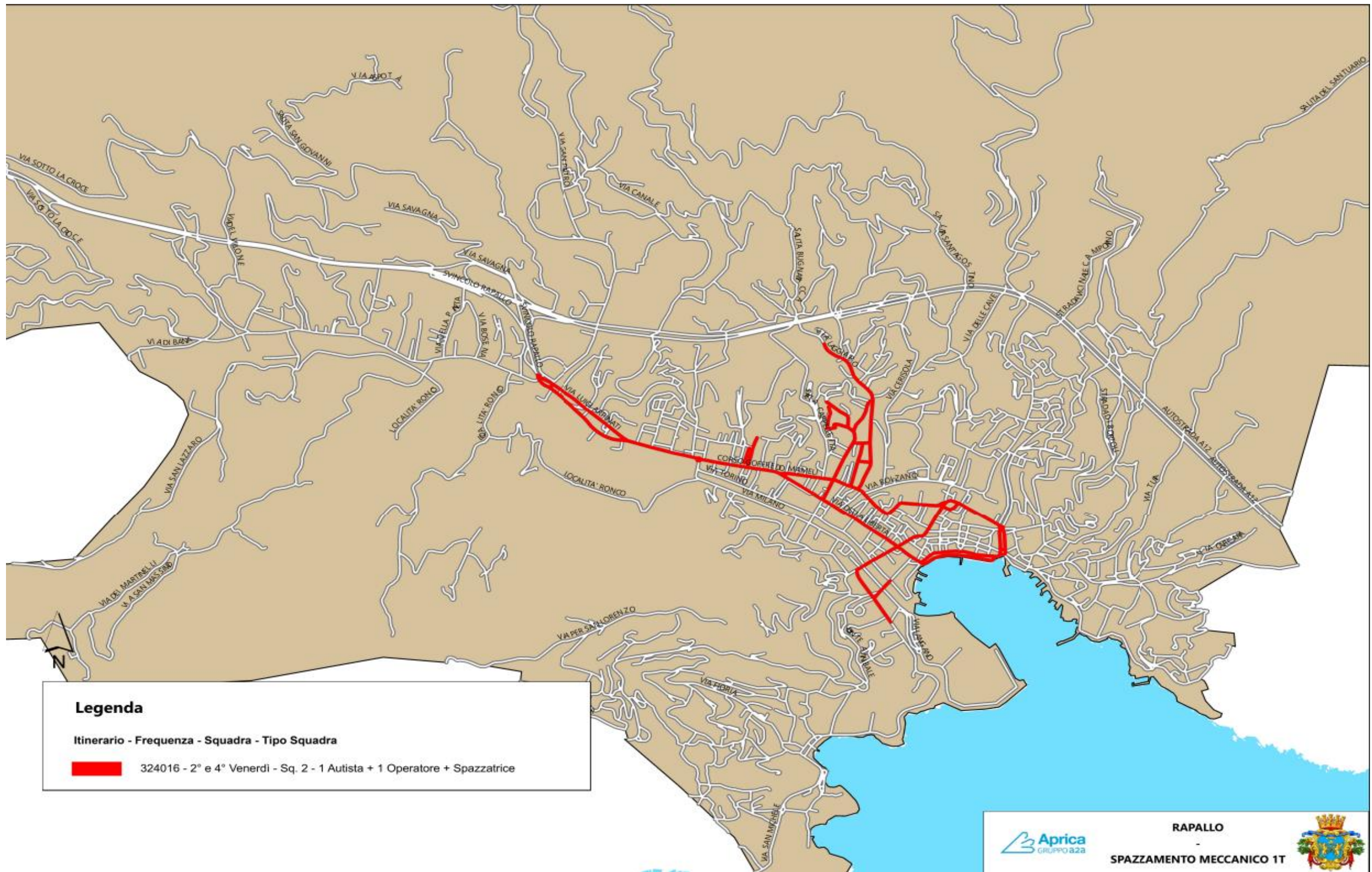



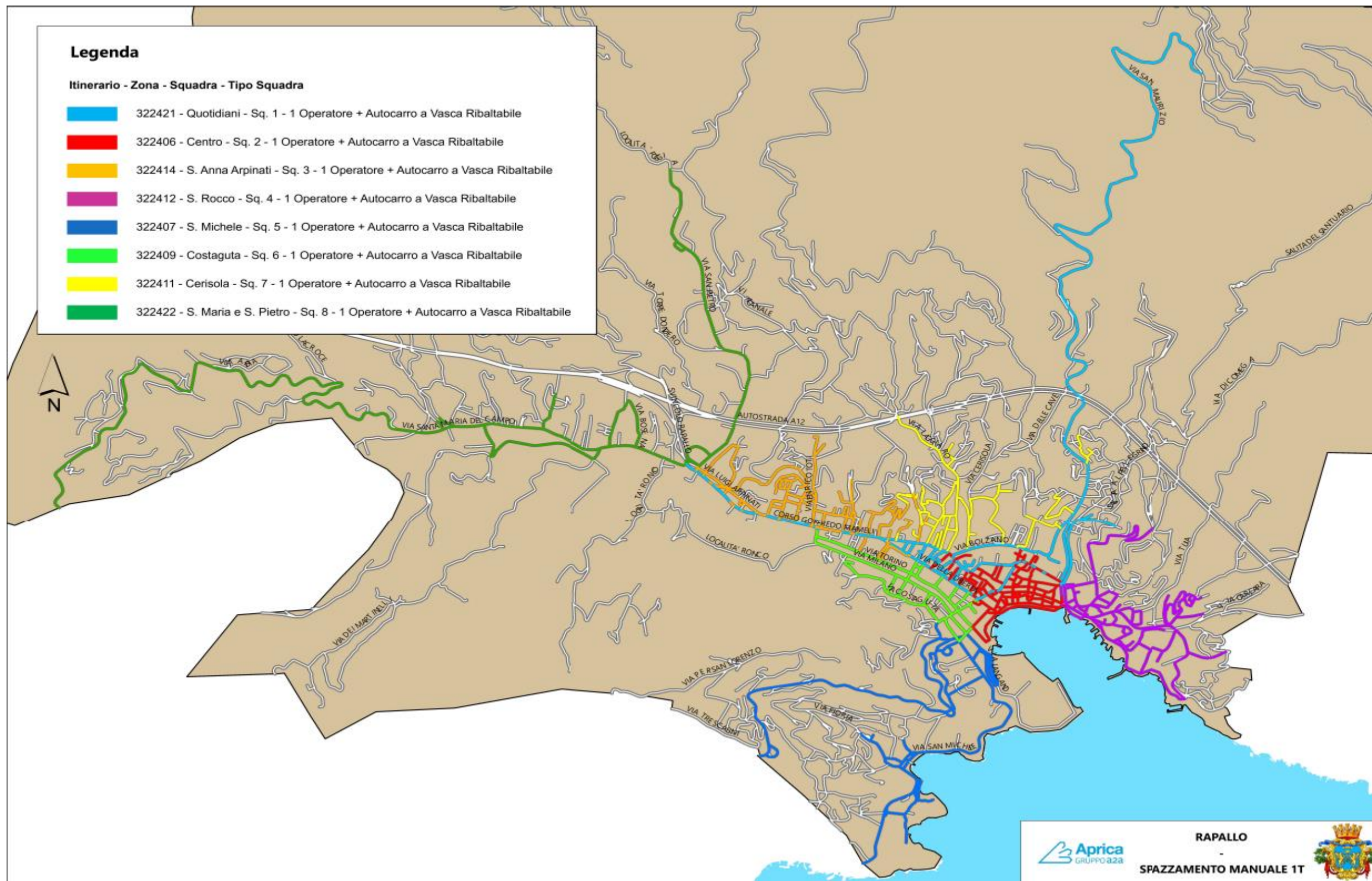



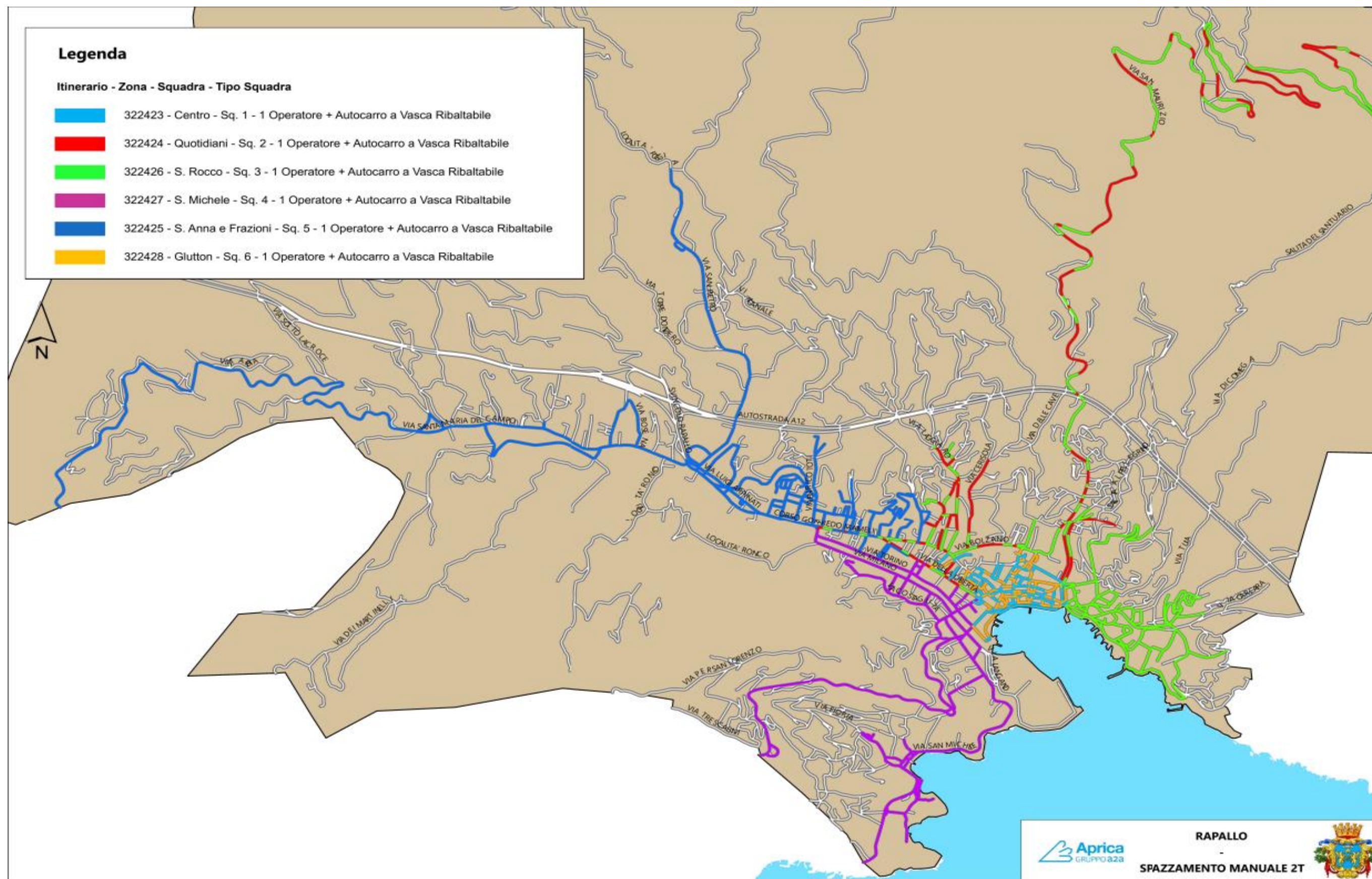



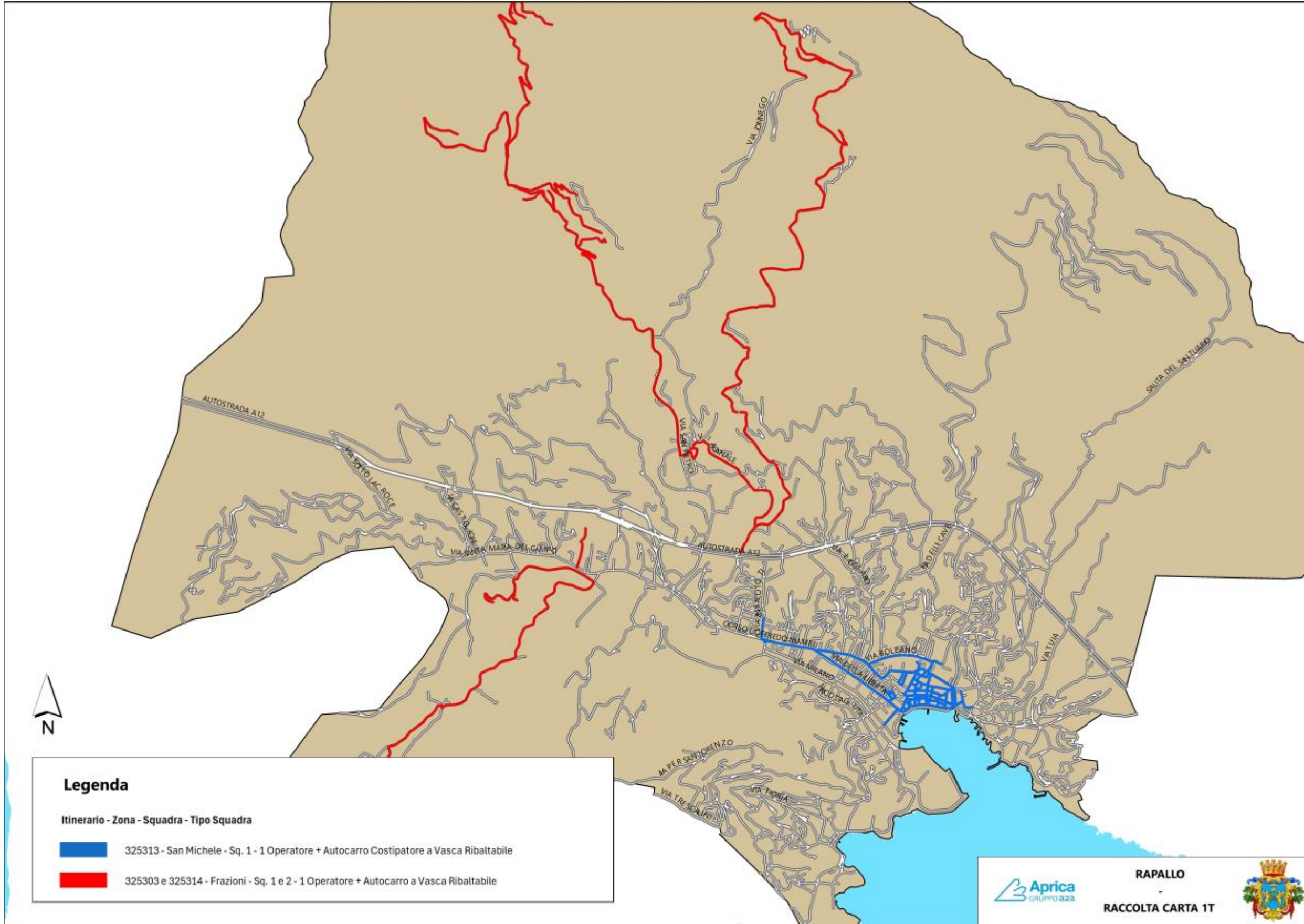



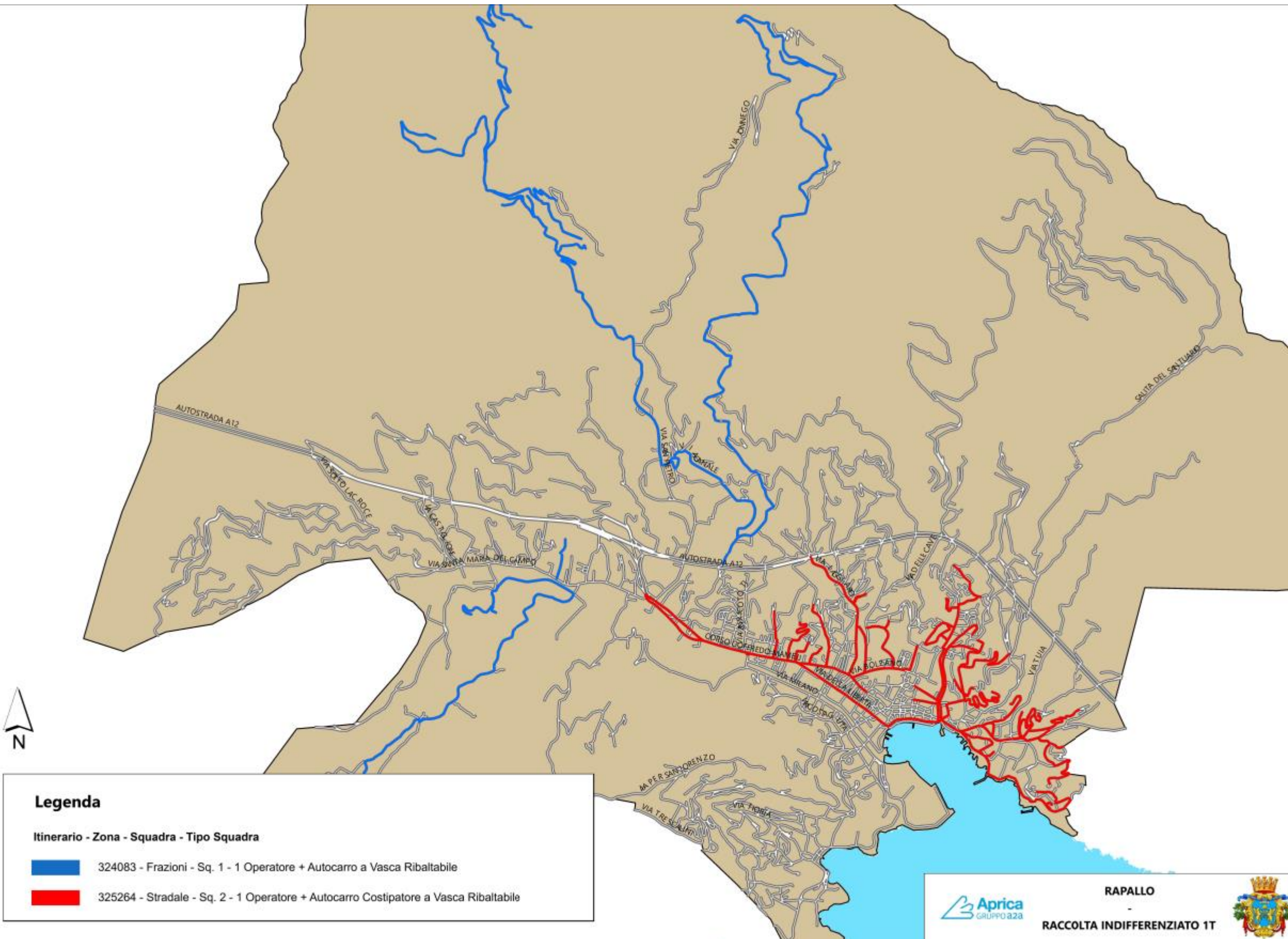



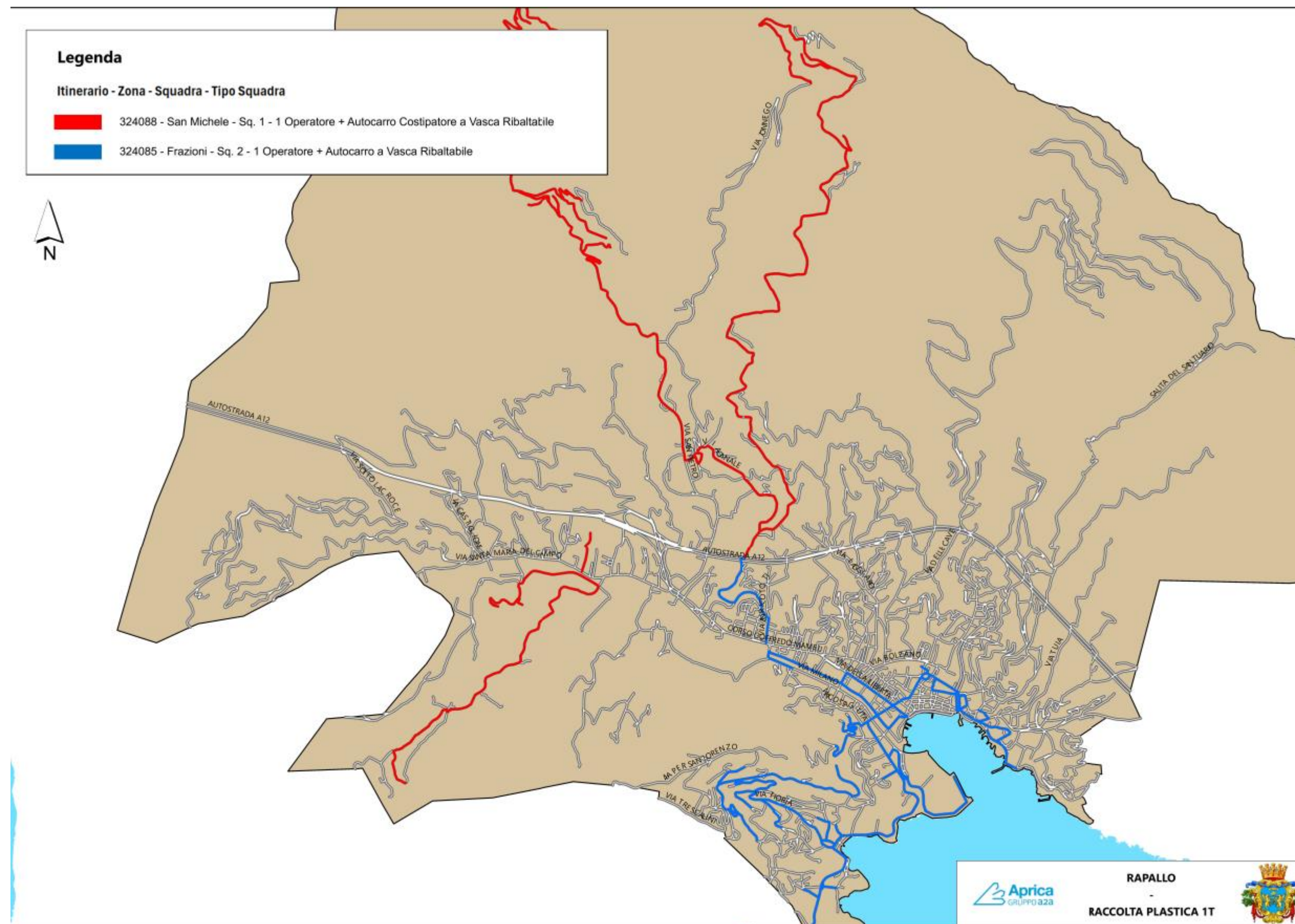



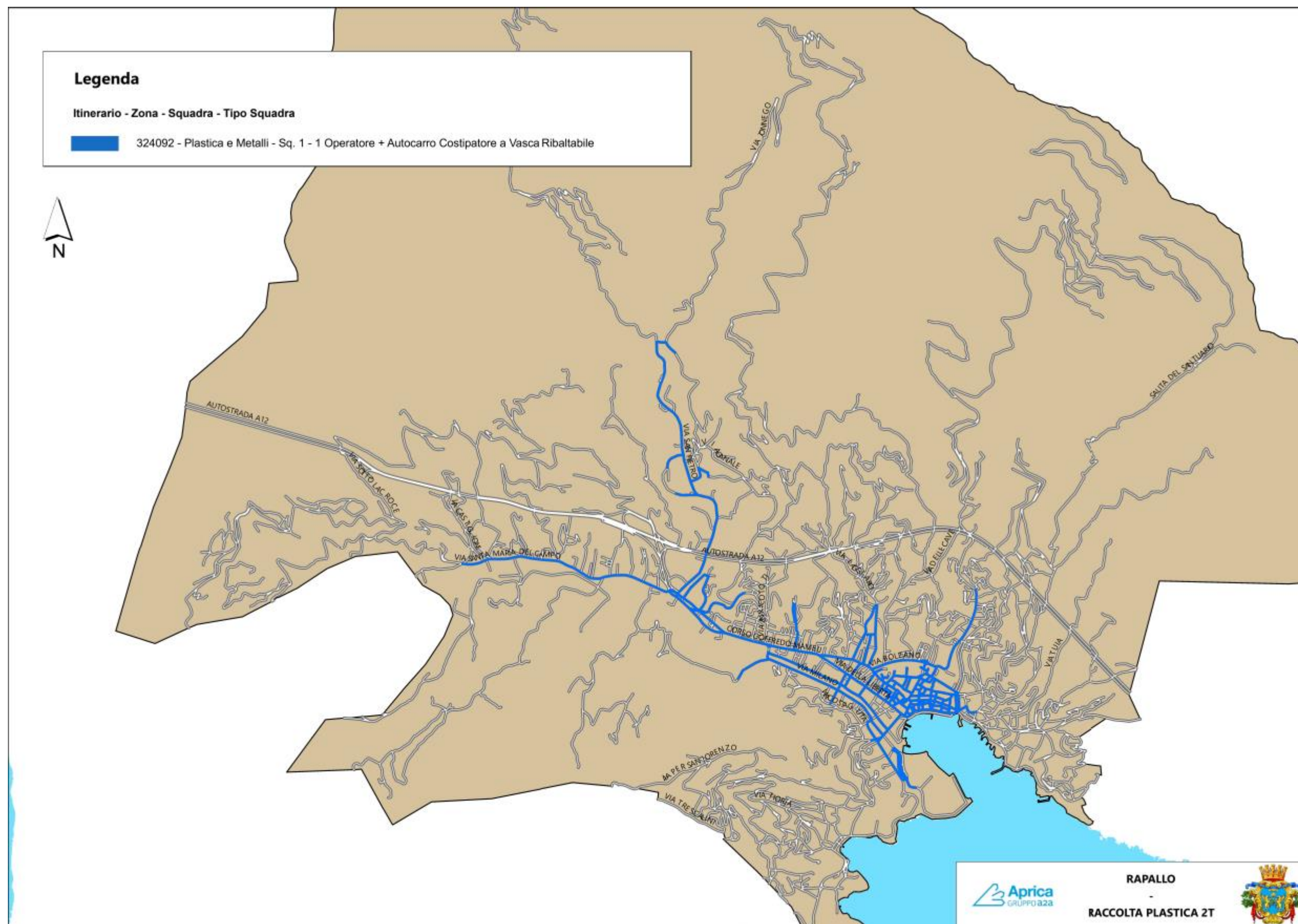



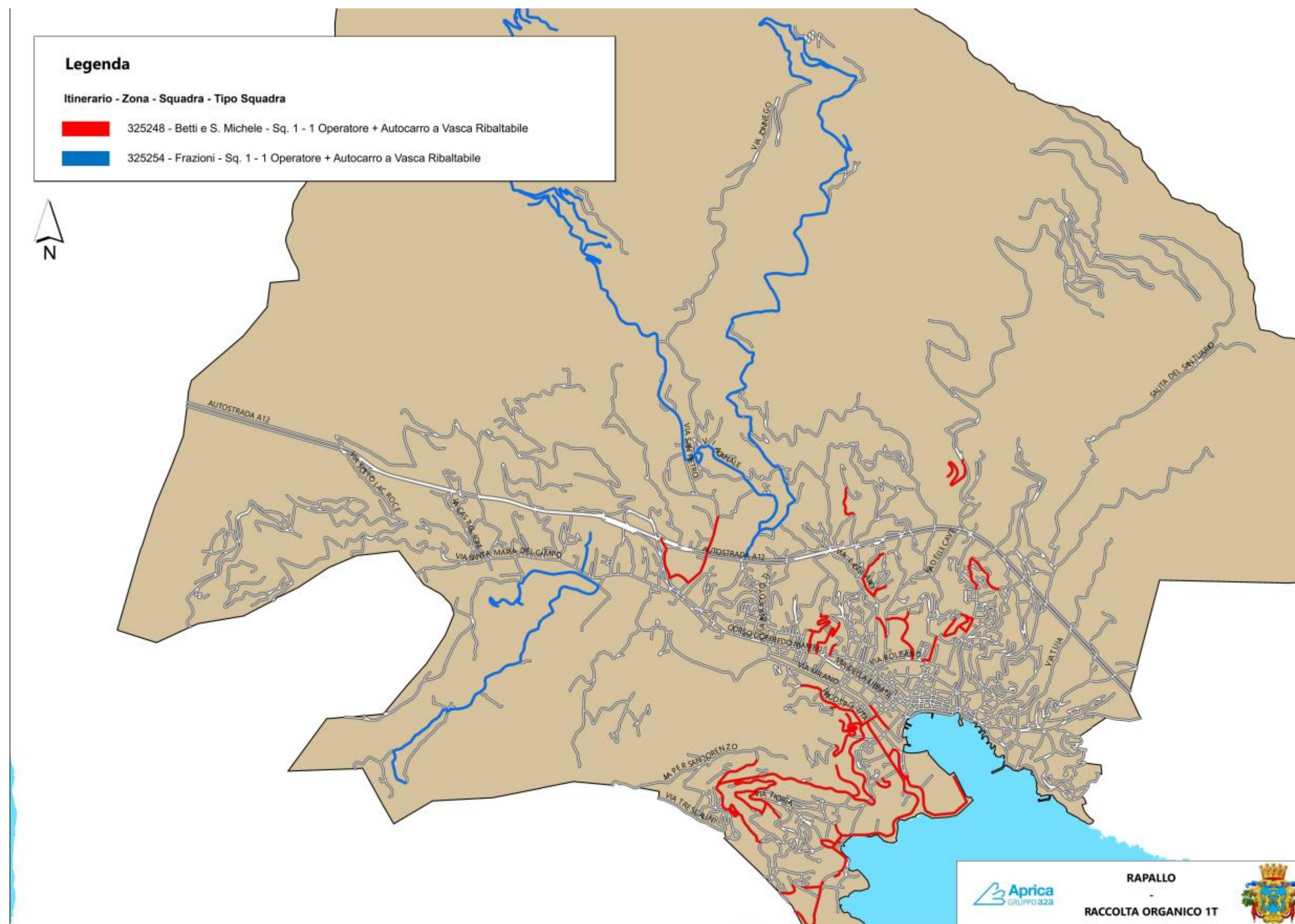



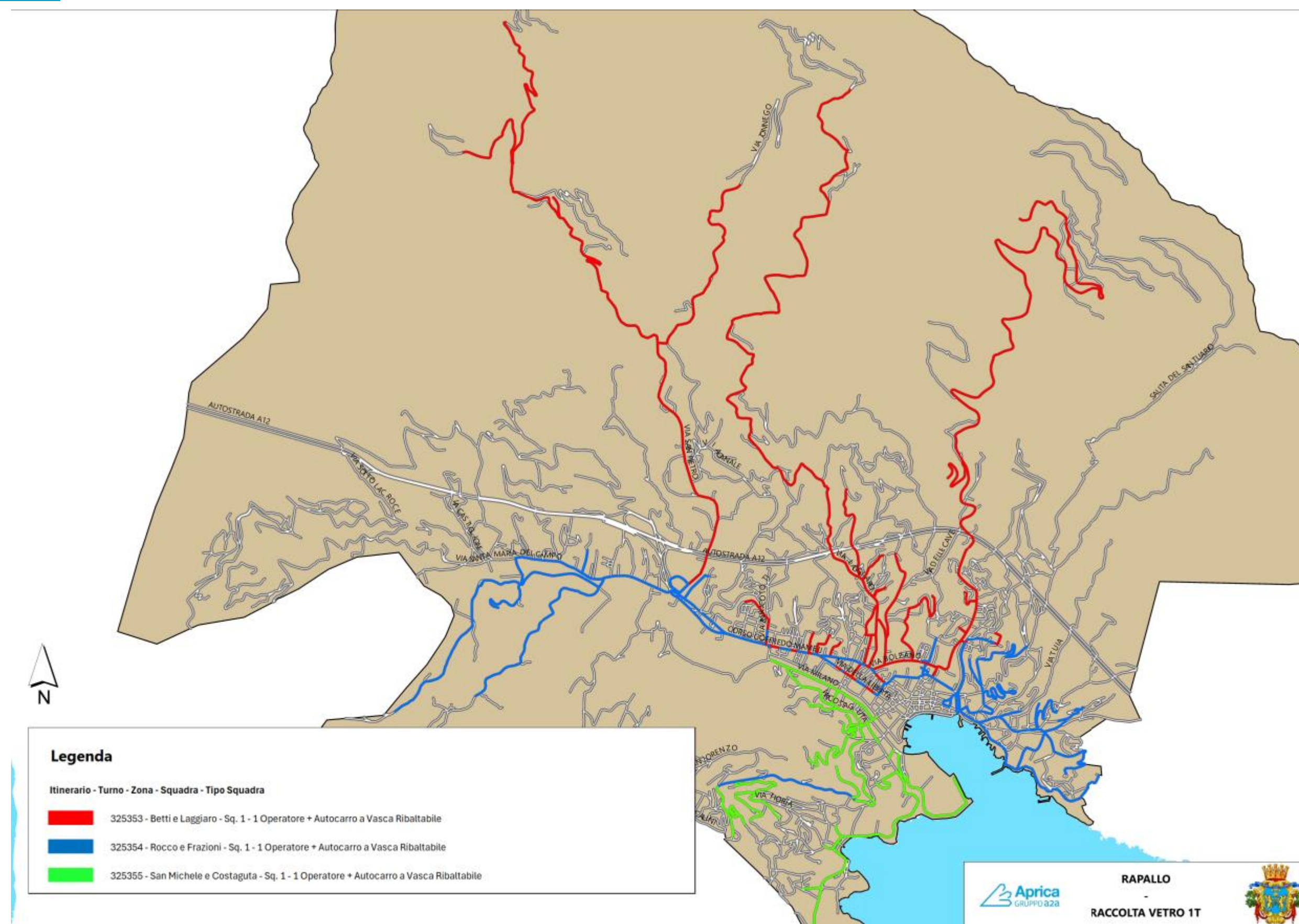



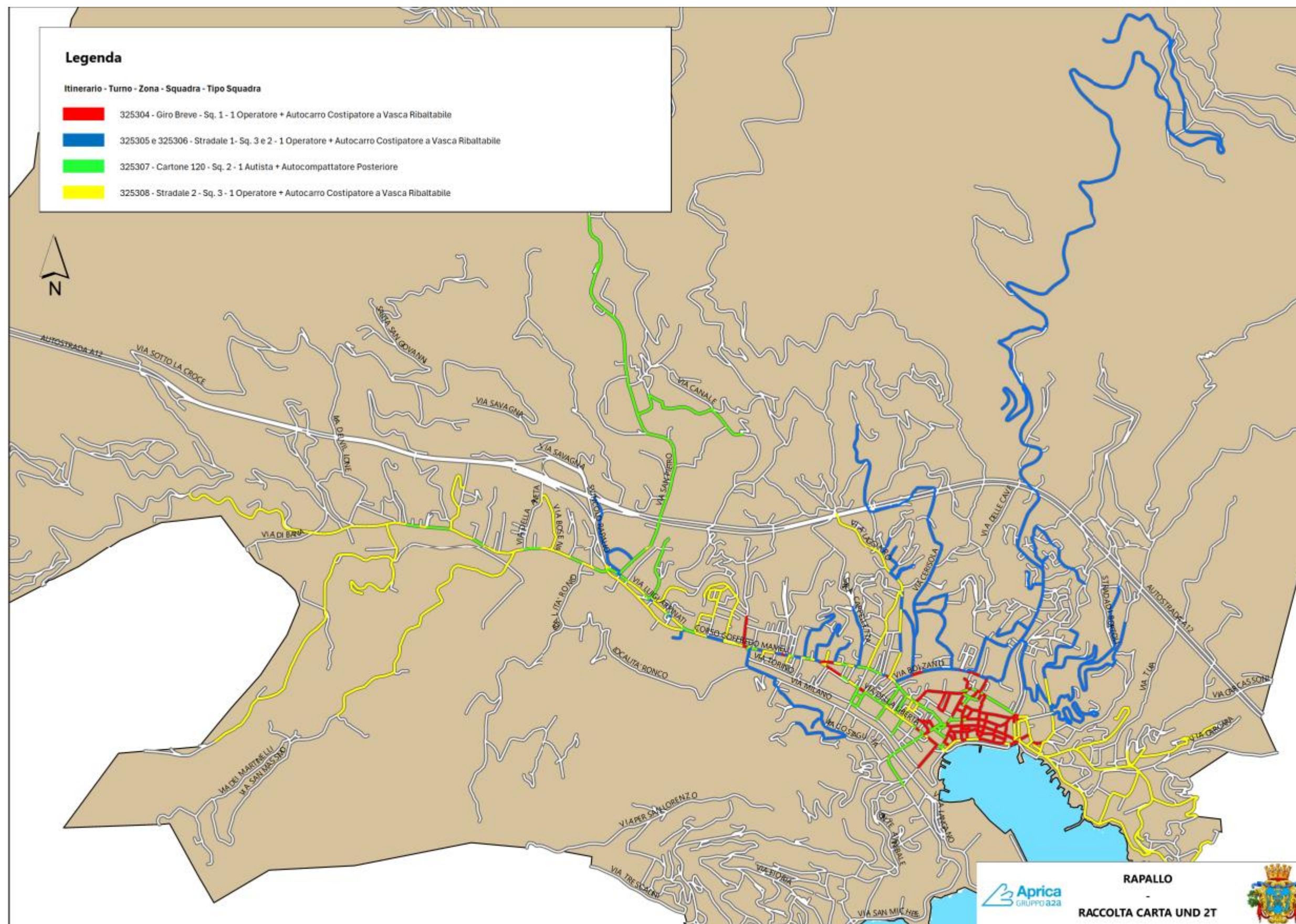



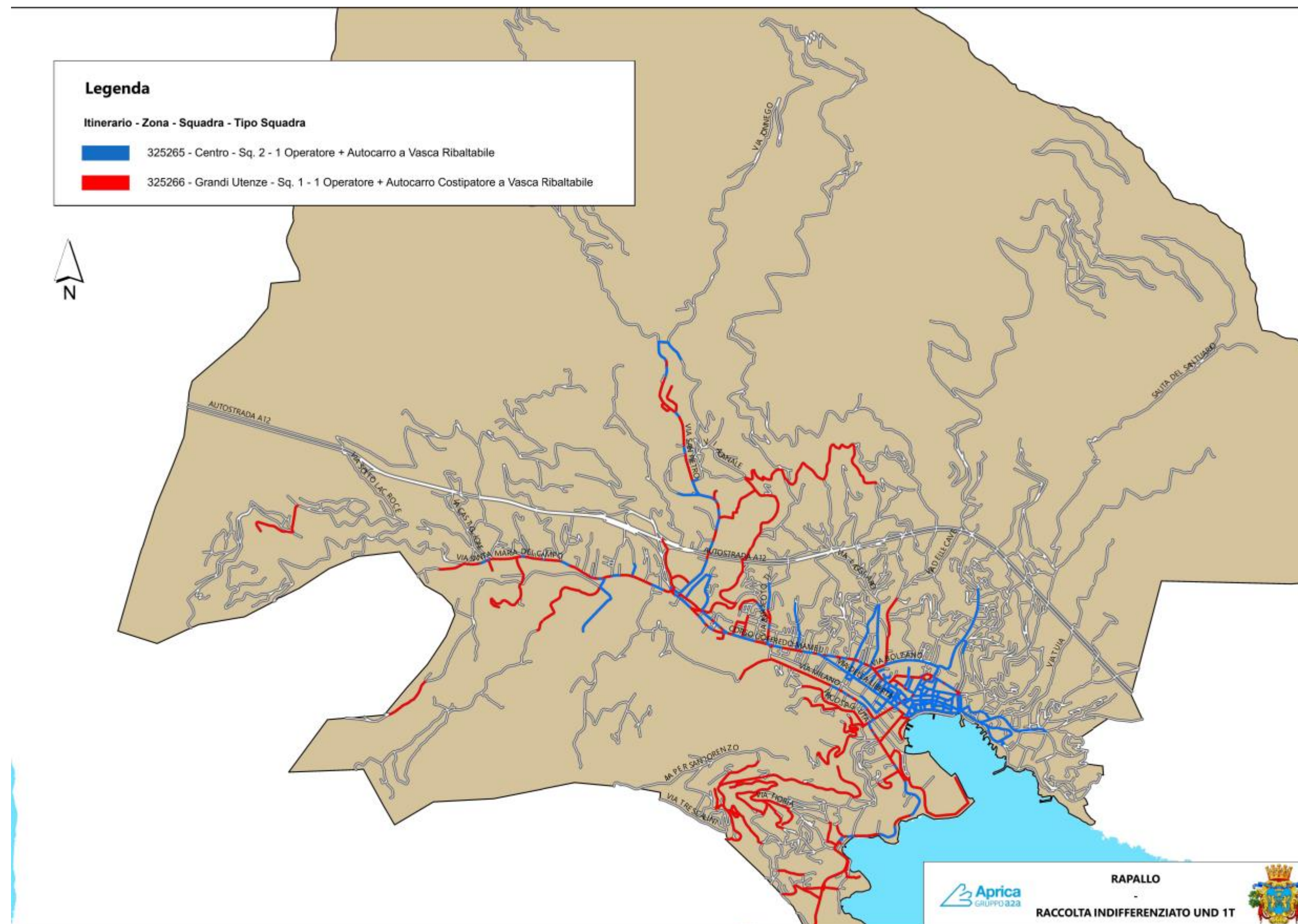



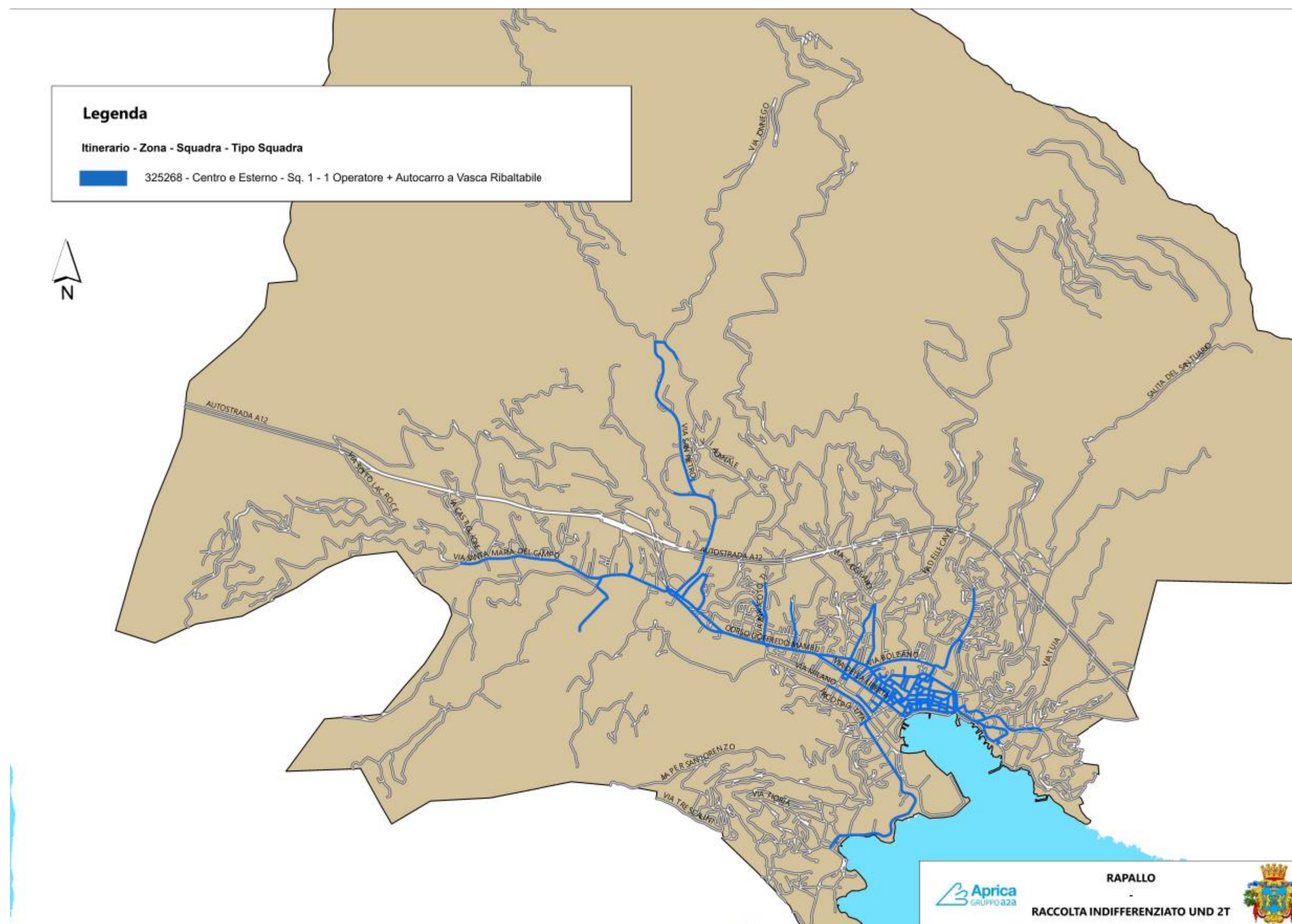



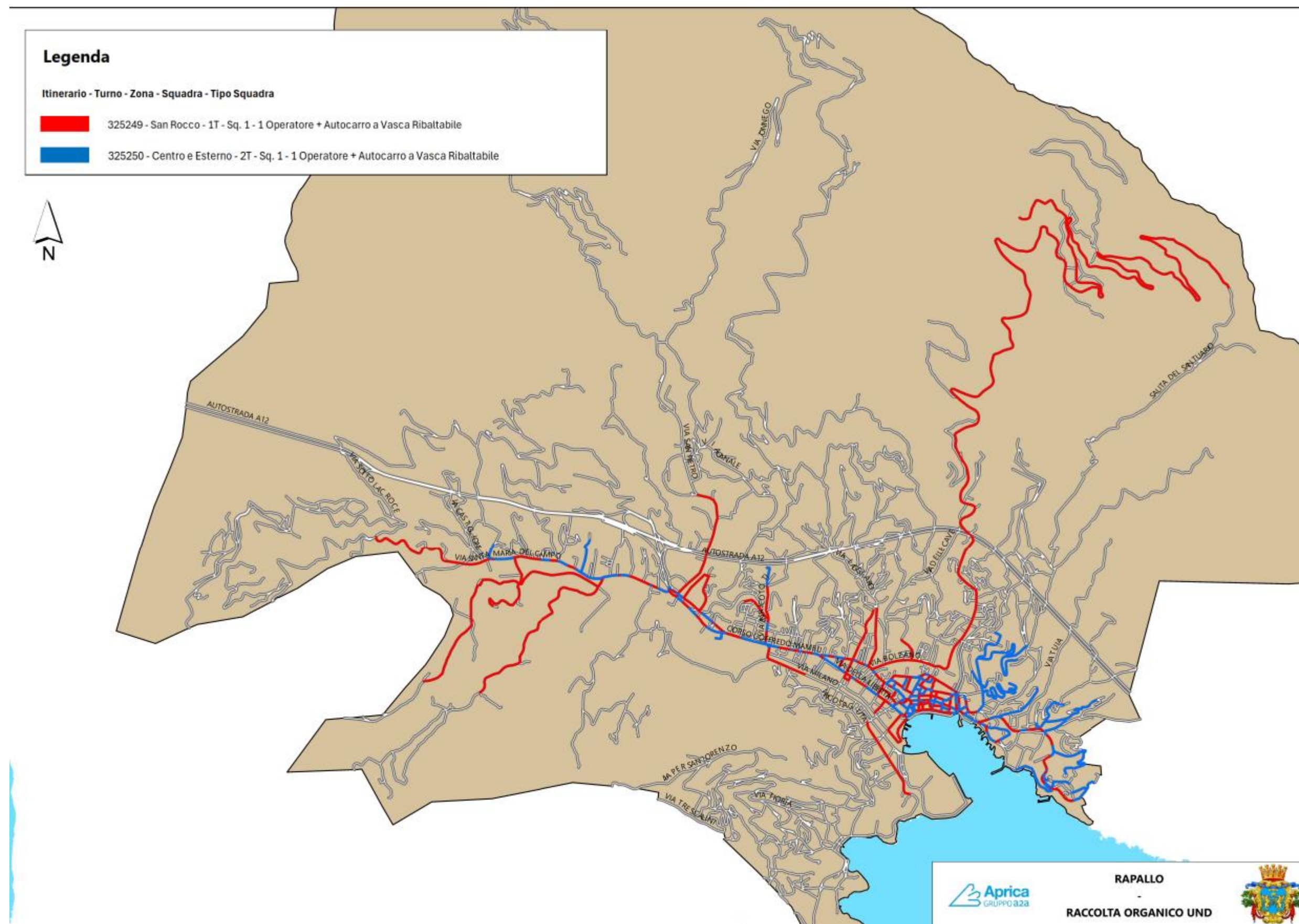



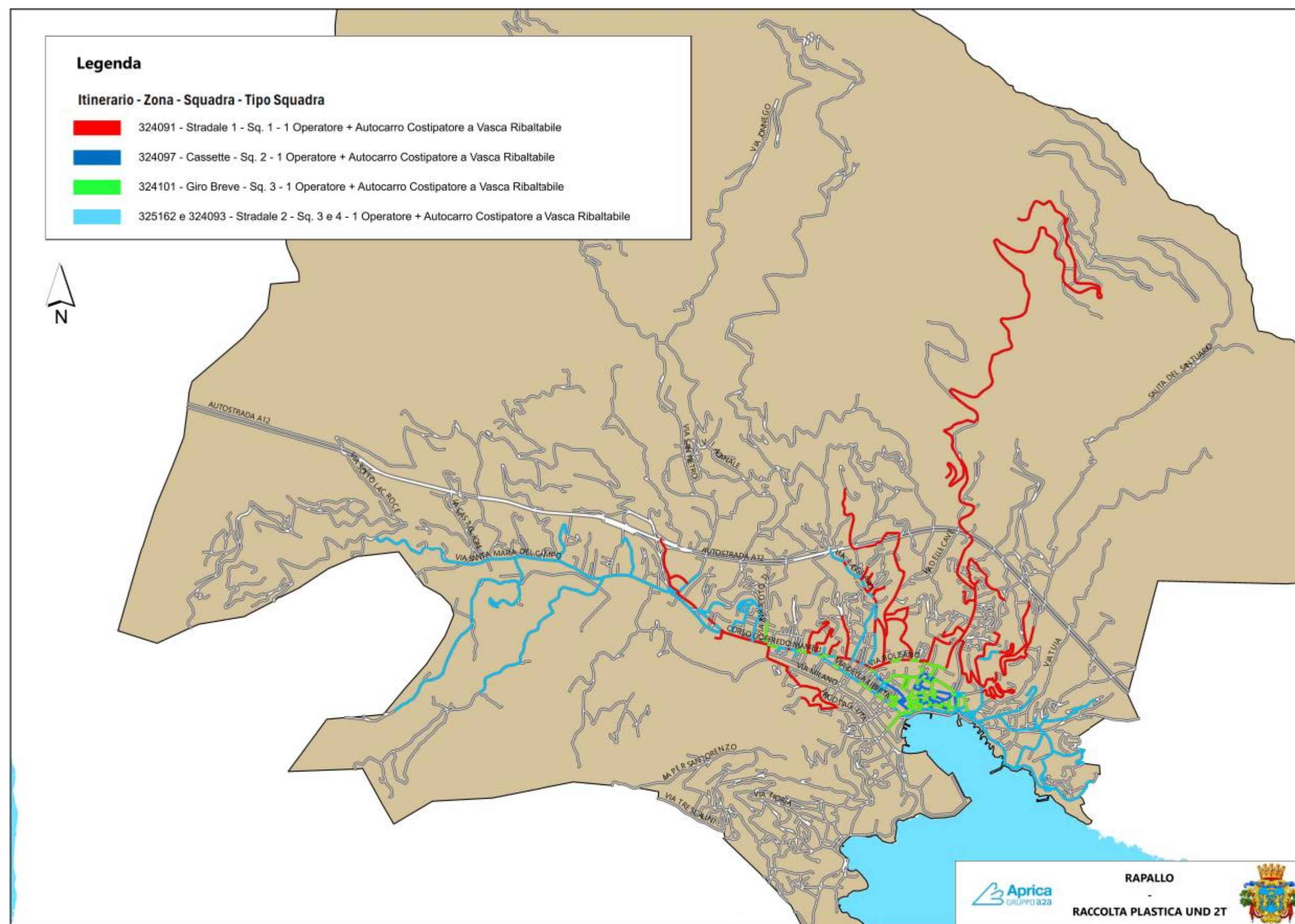



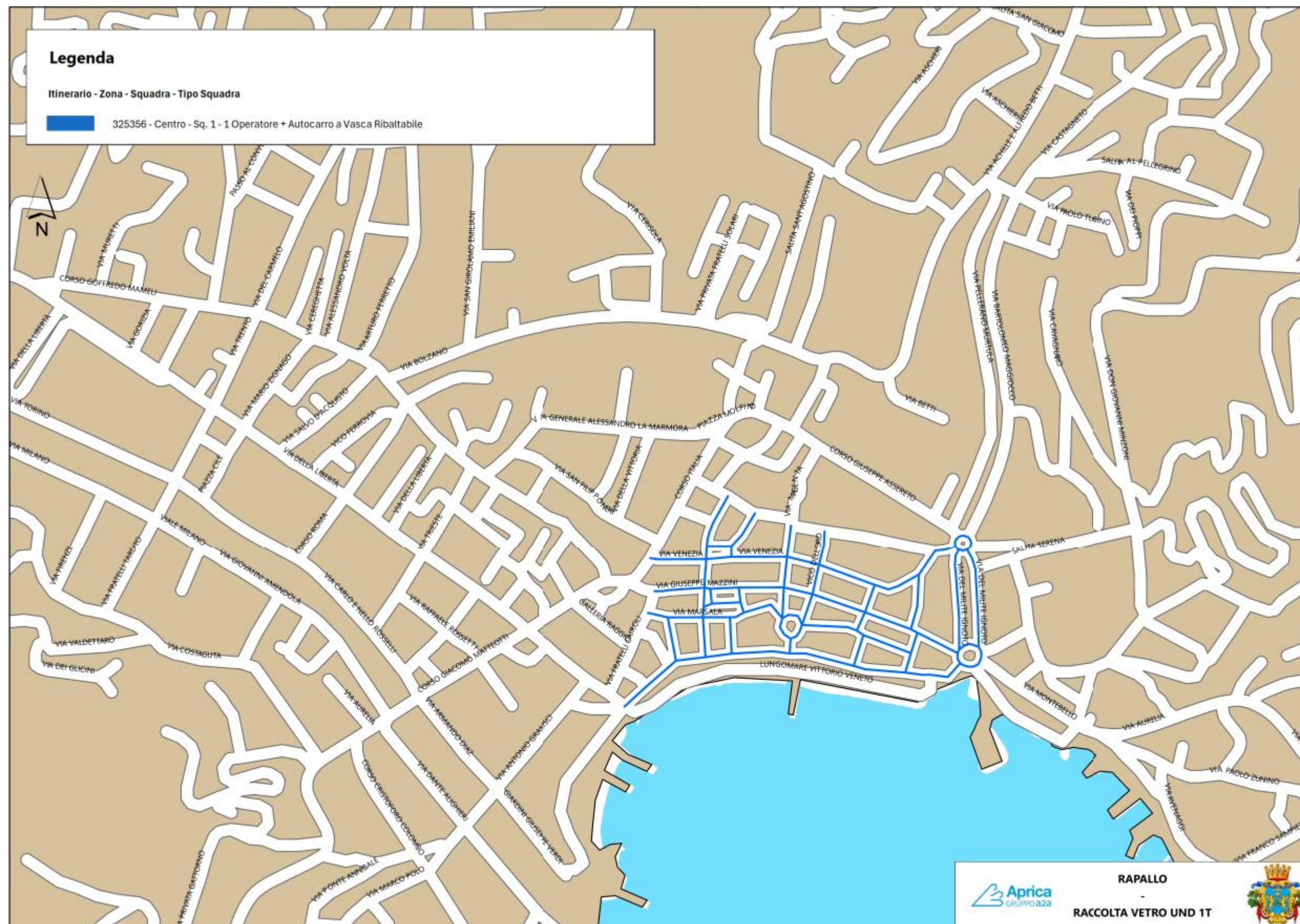



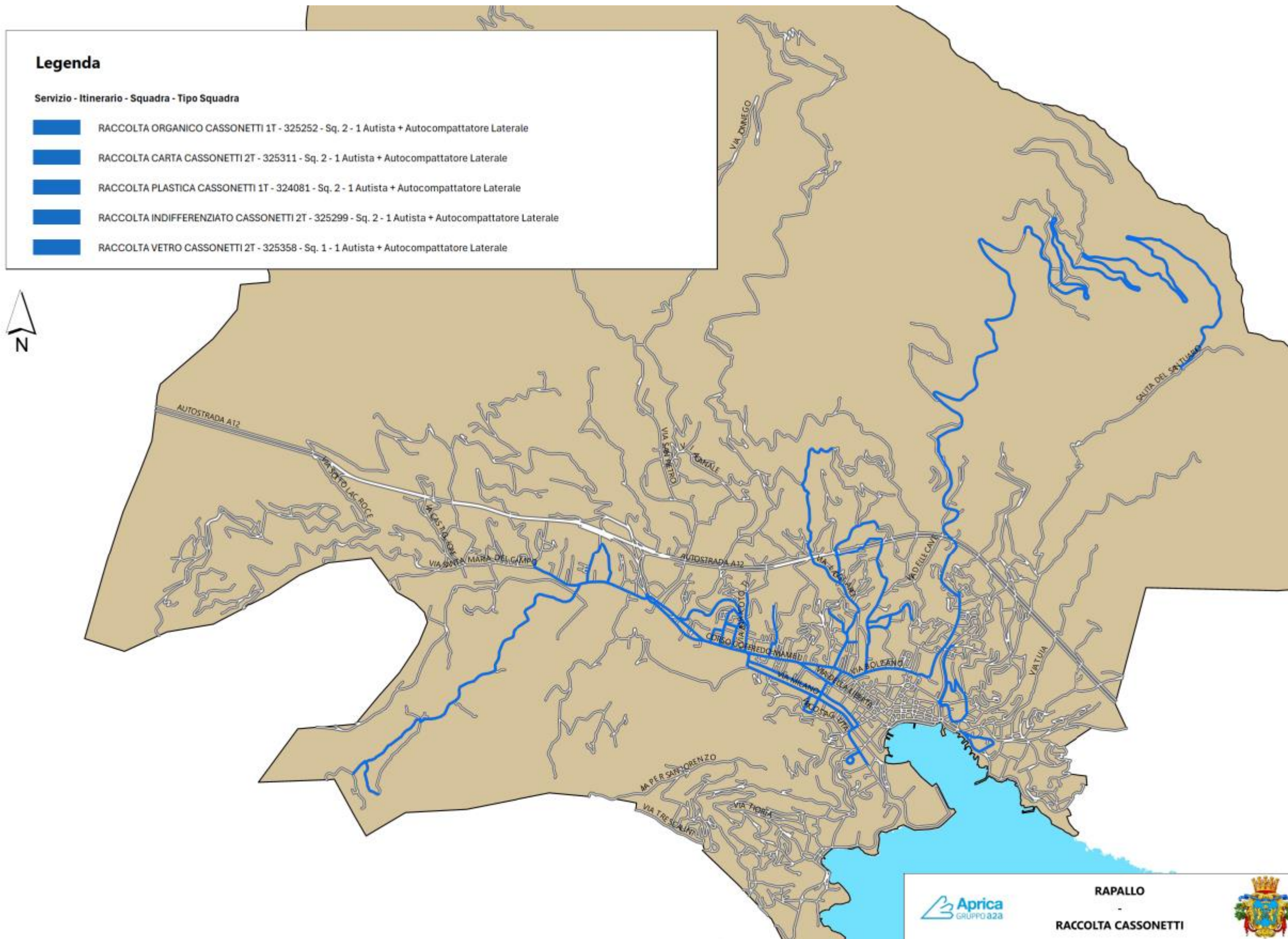



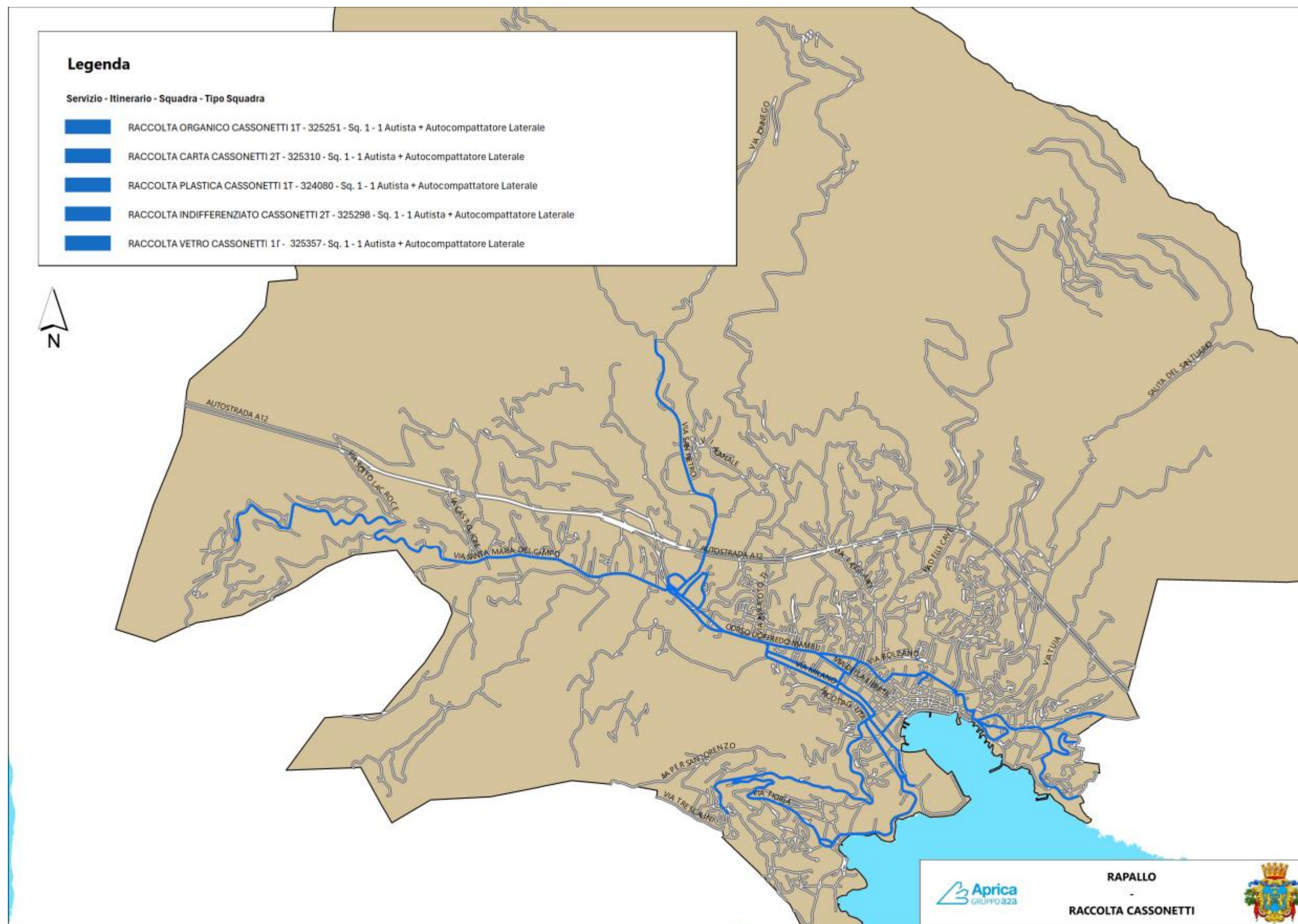



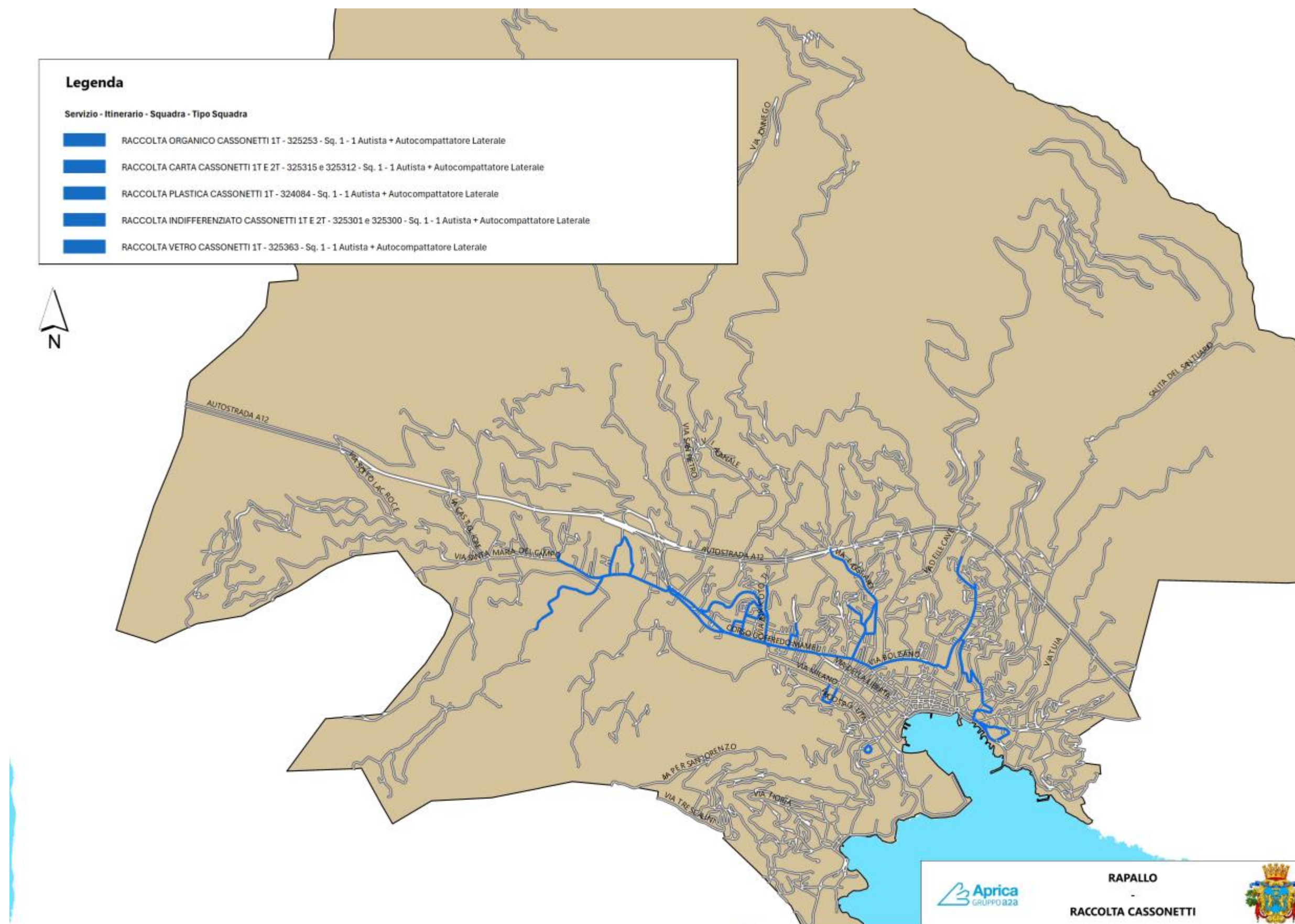



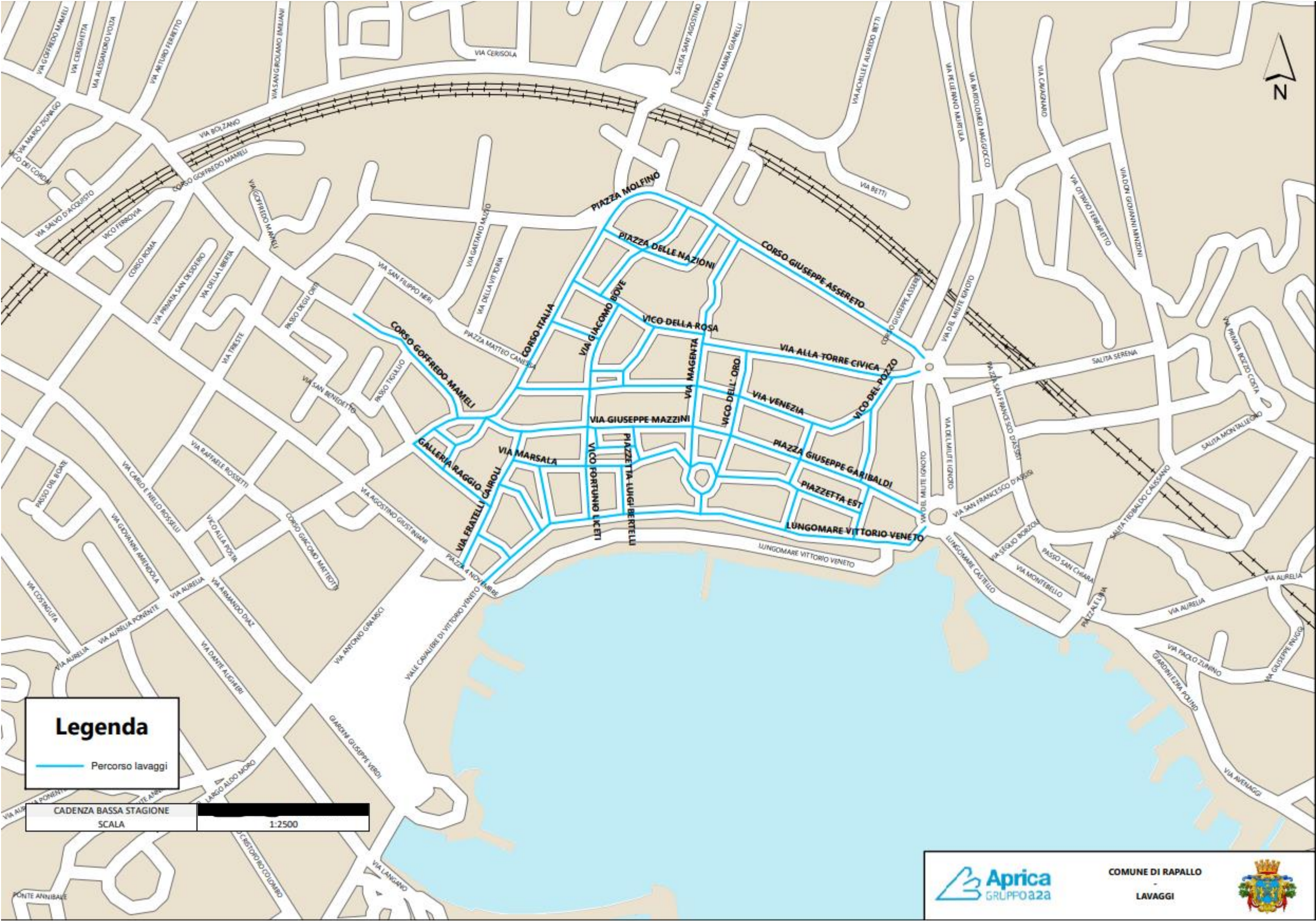



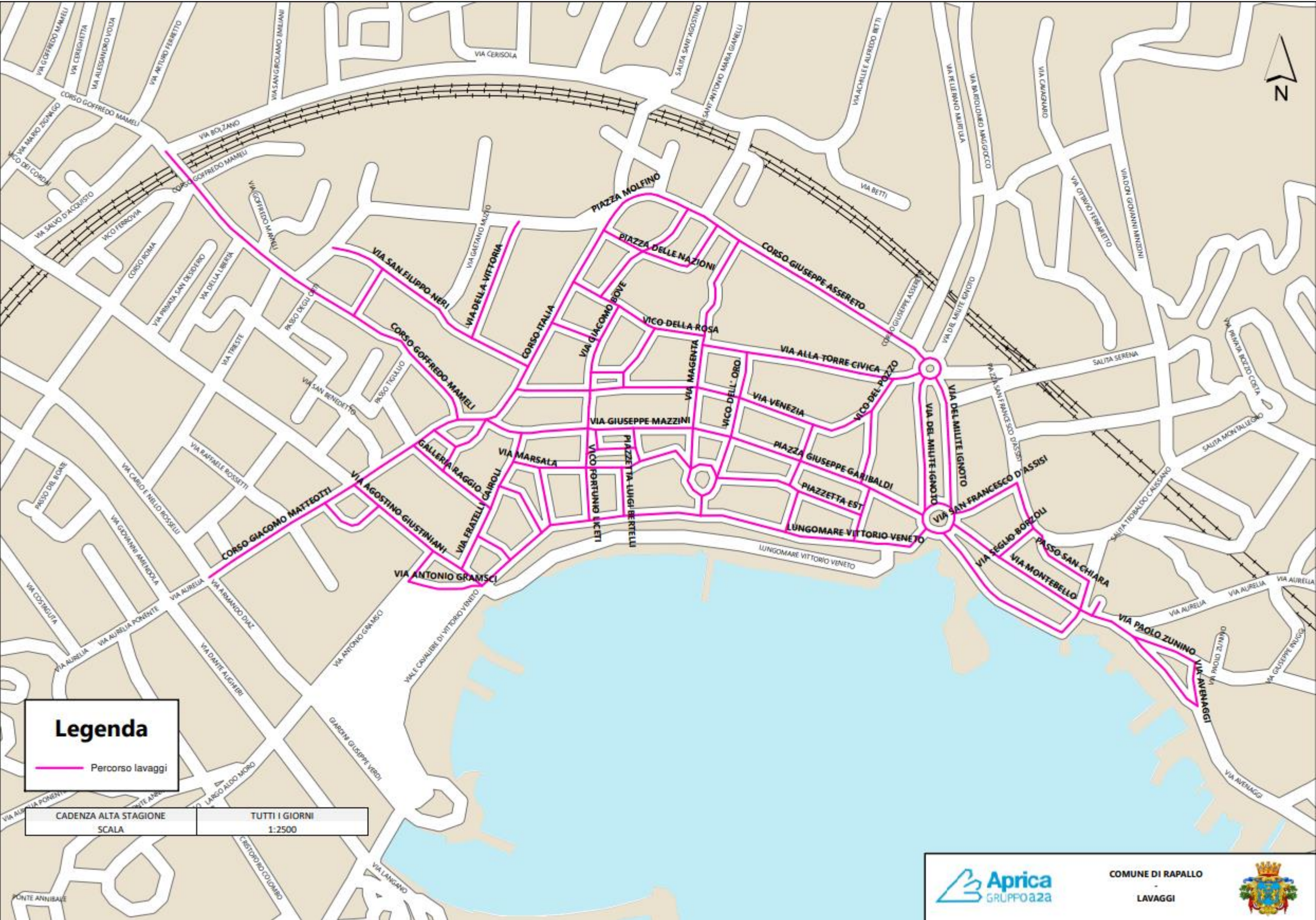



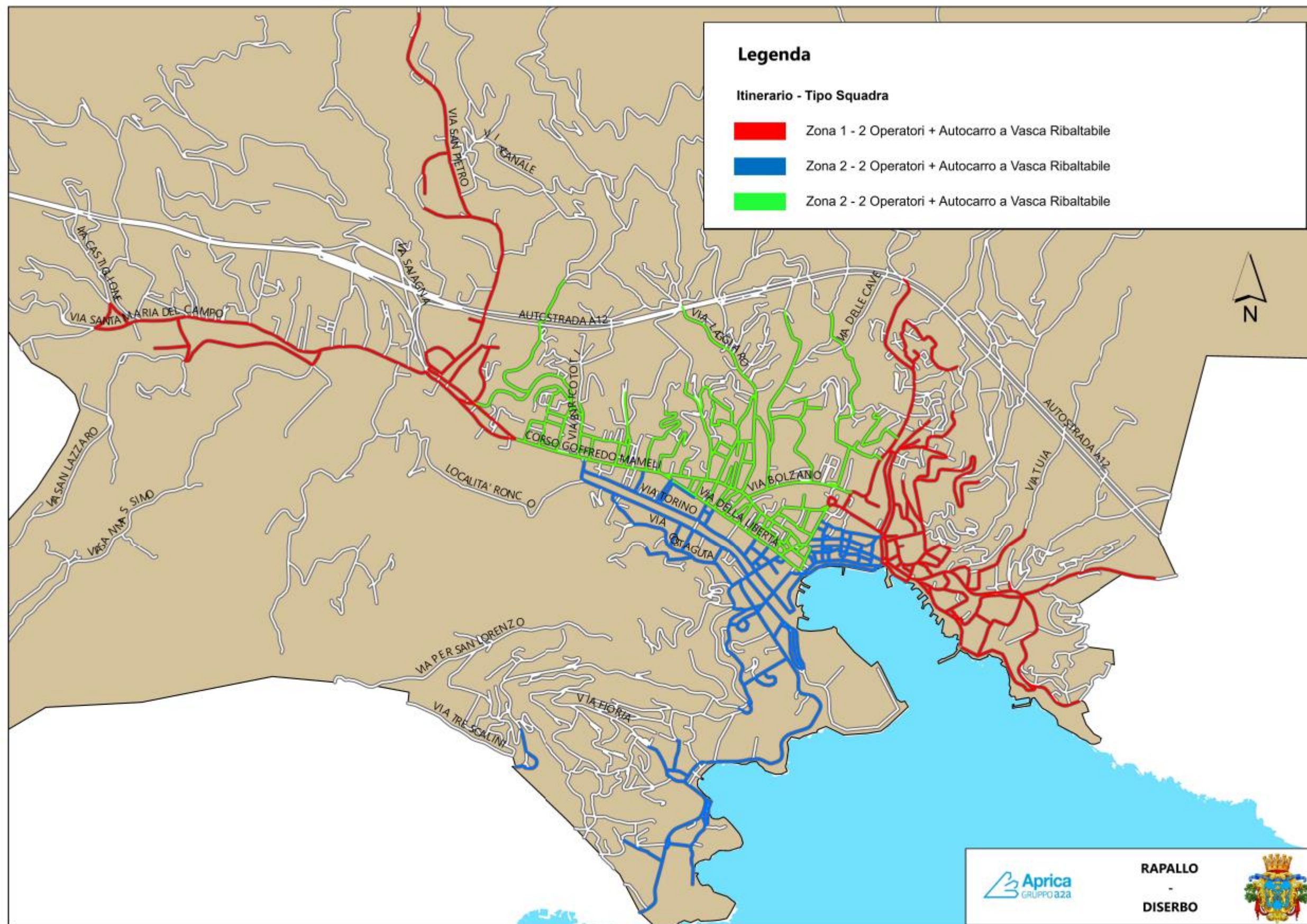



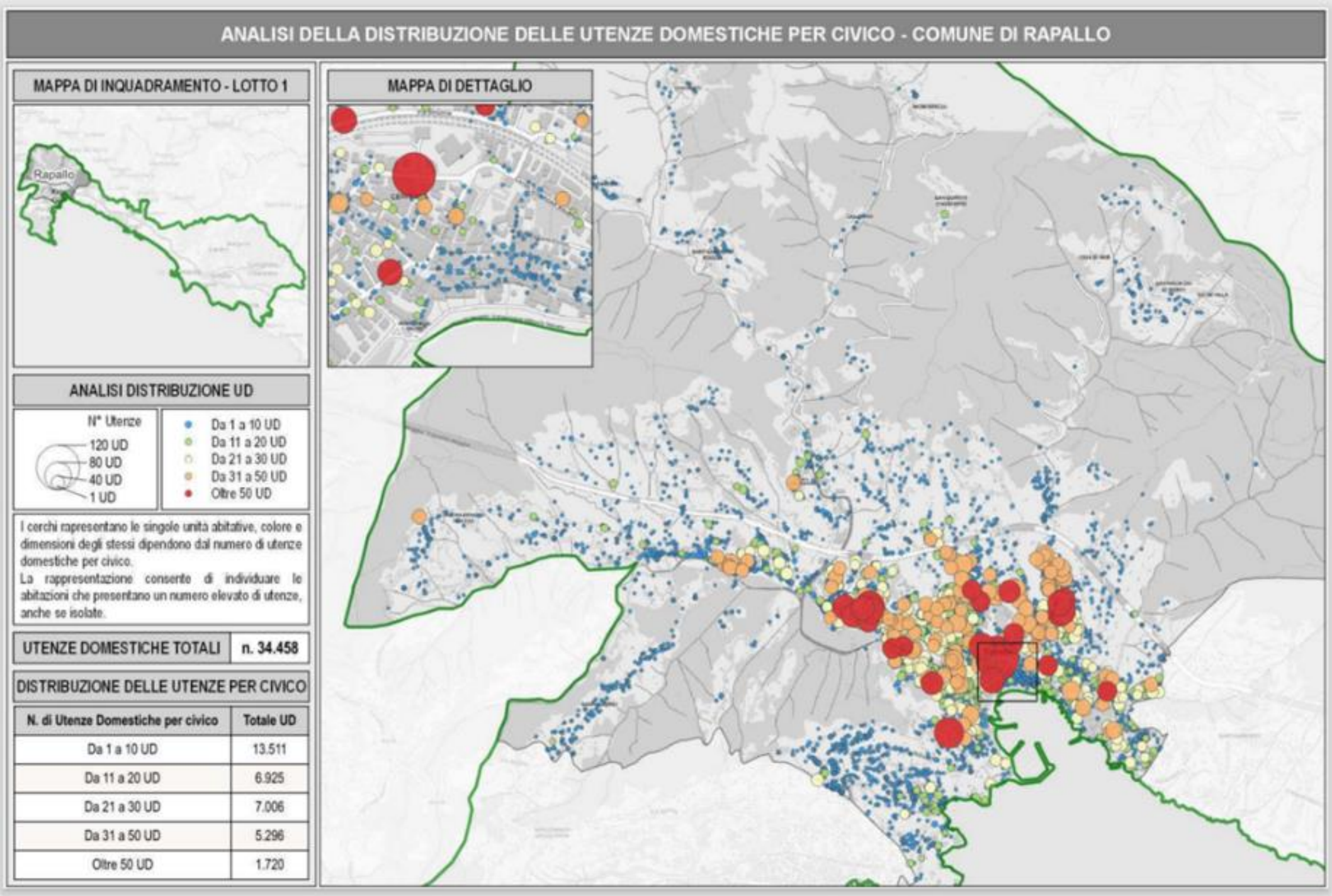



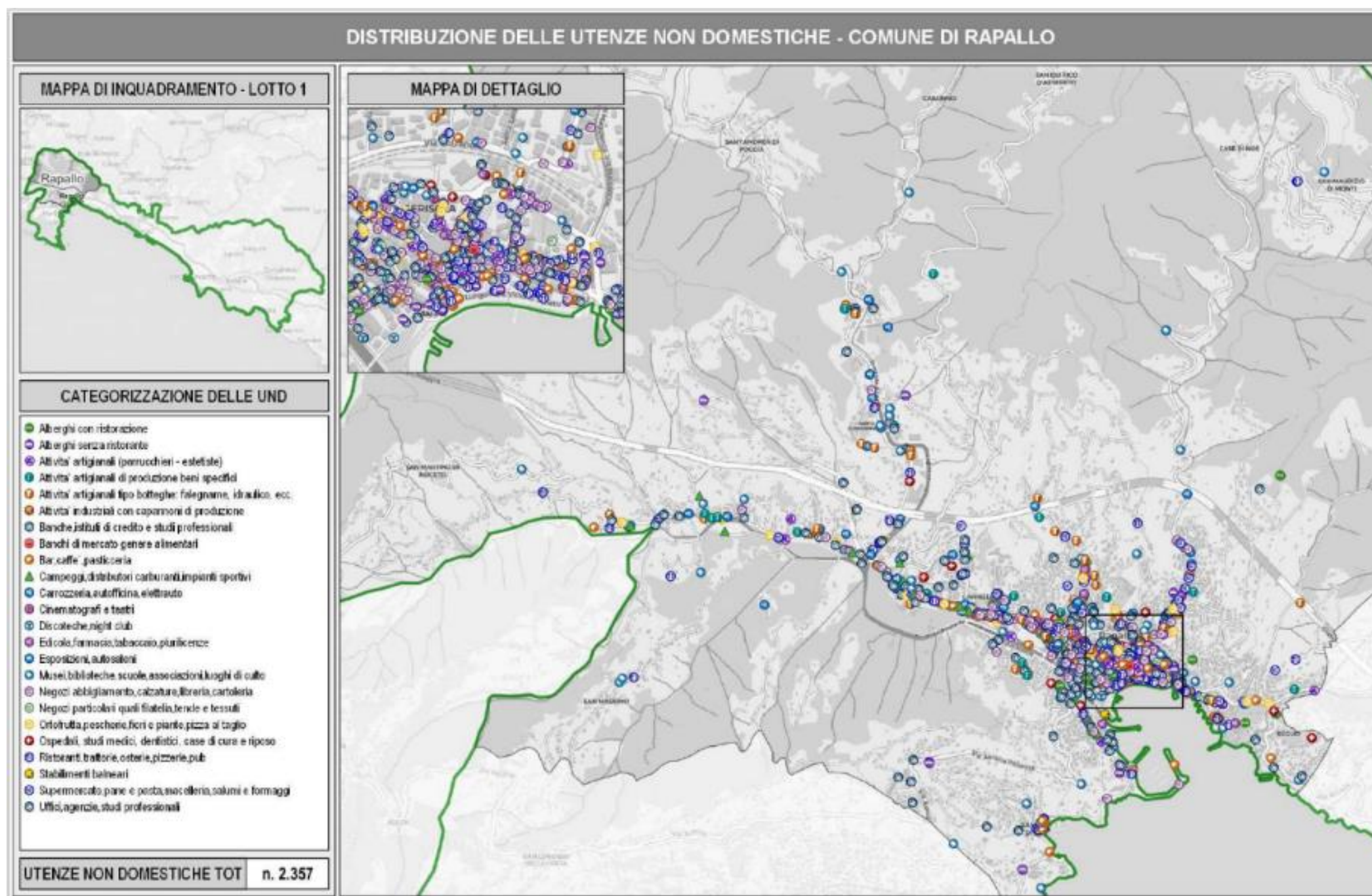



Sottocategoria	Nr Attività
ALBERGHI CON RISTORAZIONE	21
ALBERGHI SENZA RISTORAZIONE	32
ALIMENTARI (PANE, PASTA, CARNI, ECC.) SUPERMERCATI	113
AT.ART.LI (FALEGNAME, IDRAULICO, FABBRO, ELETTRICISTA)	77
AT.ARTIG.LI (PARRUCCHIERI, ESTETISTE)	71
ATT. ARTIGIANALI PRODUZIONE BENI SPECIFICI	27
ATTIVITA' INDUSTRIALI CON CAPANNONI DI PRODUZIONE	3
BANCHE E ISTITUTI DI CREDITO, STUDI PROFESSIONALI	177
BANCHI DI MERCATO GENERI ALIMENTARI	7
BAR-CAFFETTERIE-PASTICCERIE	149
CAMPEGGI-DISTRIBUTORI CARBURANTI-IMPIANTI SPORTIVI	43
CARROZZER-AUTOFFICINE-ELETTRAUTO-MANUTENZ.MEZZI	65
CASE DI CURA O RIPOSO	12
CINEMATOGRAFI E TEATRI	1
DISCOTECHE-NIGHT CLUB-CIRCOLI PRIVATI-EVENTI	7
EDICOLE-FARMACIE-TABACCAI-PLURILICENZE	42
ESPOSIZIONI-AUTOSALONI	28
FZ ALBERGHI SENZA RISTORAZIONE (CAV, AGRITURISMI PER PARTE RICETTIVA E SIMILI)	1
FZ AUTORIMESSE E MAGAZZ.SENZA ALCUNA VENDITA DIR	4
FZ MUSEI, BIBLIOTECHE, SCUOLE, ASSOCIAZIONI,	4
FZ RISTORANTI, TRATTORIE, OSTERIE, PIZZERIE, PUB	3
UFFICI, AGENZIE	296
MUSEI-BIBLIOTECHE-SCUOLE-ASSOCIAZIONI-LUOGHI CULTO	93
NEGOZI (ABBIGLIAMENTO-CALZATURE-LIBRERIE-)	290
NEGOZI PARTICOLARI (FILATELIA-TESSUTI-ANTIQUAR.-)	18
ORTOFRUTTA-PESCHERIE-FIORI-PIZZA AL TAGLIO	64
OSPEDALI	2
RISTORANTI-TRATTORIE-OSTERIE-PIZZERIE-PUB	132
AUTORIMESSE E MAGAZZINI SENZA VENDITA DIRETTA	548
STABILIMENTI BALNEARI	27
<b>Totale</b>	<b>2357</b>



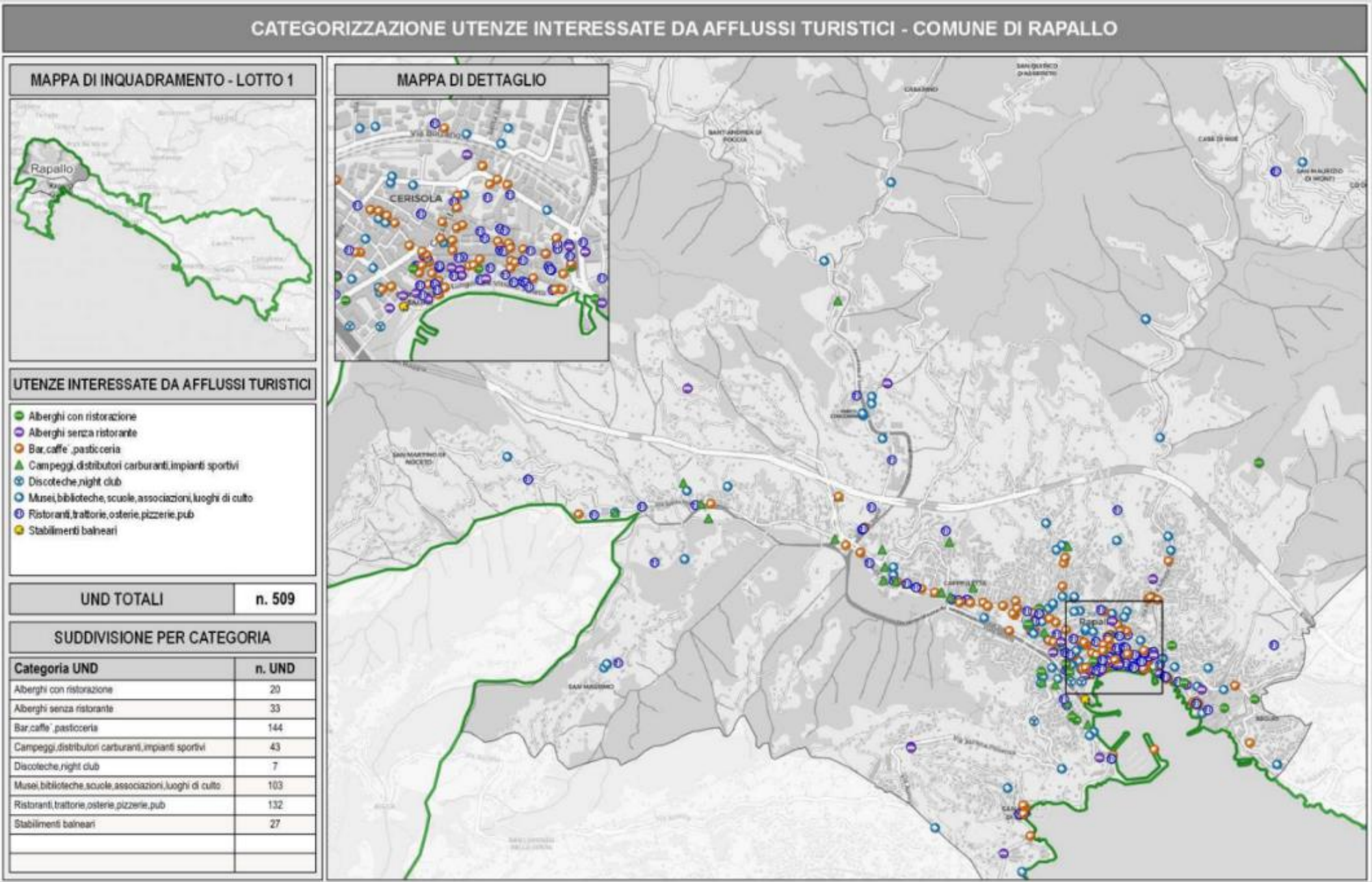



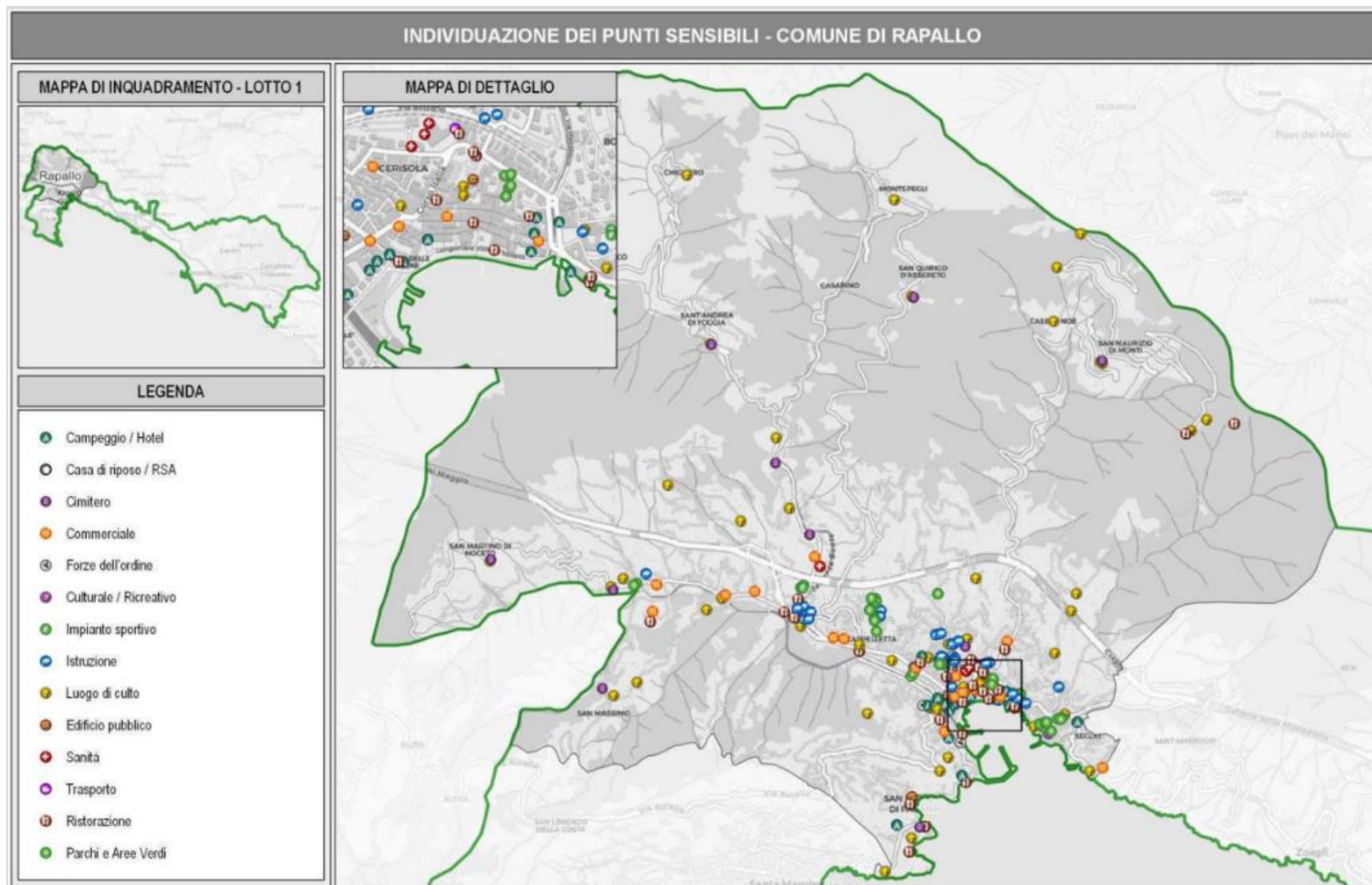



FLUSSO 2024 e RIFIUTI ATTESI 2025

FLUSSO RIFIUTI 2024 (Pesi in Ton)																	
COMUNE	CARTA	CARTONE	FORSU	INERTI	INGOMBRANTI	LEGNO	METALLO	PLASTICA	RAEE	SPAZZAMENTO	TESSILI	VERDE	VETRO	ALTRO	INDIFFERENZIATO	COMPOSTAGGIO	Totale complessivo
COMUNE DI CASARZA LIGURE	422	3	448	22	51	118	34	258	39	2	26	188	234	11	985	271	2.842
COMUNE DI CASTIGLIONE CHIAVARESE	59		26	6	15	25	10	55	13		5	1	66	2	434	95	717
COMUNE DI CHIAVARI	1.012	1.136	2.845		197	532	67	1.176	101	167	123	485	1.241	54	4.332	141	13.470
COMUNE DI LAVAGNA	519	480	1.387		235	159	7	518	45	110	15	152	718	6	2.463	178	6.813
COMUNE DI MONEGLIA	227	0	234	7	36	60	17	174	26	12	7	200	212	5	936	121	2.154
COMUNE DI PORTOFINO	82		173	1	15	14	2	48		9		13	145		297	4	798
COMUNE DI RAPALLO	1.500	826	2.387	142	245	549	93	1.791	175	174	97	324	1.555	42	6.078	90	15.979
COMUNE DI SANTA MARGHERITA LIGURE	779		1.541	73	125	431	148	506	118	142	31	442	818	21	1.695	120	6.872
COMUNE DI SESTRI LEVANTE	772	664	2.260	68	182	326	100	839	99	242	87	575	1.104	25	3.007	268	10.349
COMUNE DI ZOAGLI	201	47	194	14	53	77	7	147	21	33	5	99	100	4	352	54	1.353
Totale complessivo	5.574	3.157	11.495	332	1.155	2.291	485	5.512	636	890	397	2.480	6.194	171	20.578	1.342	61.347
OBIETTIVI 2025																	
COMUNE	CARTA	CARTONE	FORSU	INERTI	INGOMBRANTI	LEGNO	METALLO	PLASTICA	RAEE	SPAZZAMENTO	TESSILI	VERDE	VETRO	ALTRO	INDIFFERENZIATO	COMPOSTAGGIO	Totale complessivo
COMUNE DI CASARZA LIGURE	458	3	492	22	52	122	35	290	40	2	29	215	240	12	760	339	3.112
COMUNE DI CASTIGLIONE CHIAVARESE	90	-	60	6	16	26	10	19	14	-	6	30	87	2	280	119	764
COMUNE DI CHIAVARI	1.198	1.176	3.120	-	204	551	69	1.366	105	173	135	615	1.322	56	3.354	176	13.620
COMUNE DI LAVAGNA	595	496	1.504	-	244	164	7	593	46	114	21	194	736	6	1.995	223	6.938
COMUNE DI MONEGLIA	256	0	271	7	38	62	17	202	27	13	10	220	218	5	760	151	2.257
COMUNE DI PORTOFINO	99	-	195	1	16	14	2	64	-	9	1	25	156	-	228	5	814
COMUNE DI RAPALLO	1.897	854	2.853	145	254	568	96	2.195	181	180	113	631	1.681	44	4.199	113	16.004
COMUNE DI SANTA MARGHERITA LIGURE	842	-	1.636	75	130	447	153	562	122	147	36	700	839	22	1.397	150	7.257
COMUNE DI SESTRI LEVANTE	868	688	2.417	70	188	337	103	936	102	250	95	637	1.131	26	2.494	335	10.677
COMUNE DI ZOAGLI	218	49	215	14	55	80	8	163	22	34	6	110	105	4	271	68	1.421
Totale complessivo	6.521	3.267	12.763	340	1.196	2.371	502	6.391	659	922	452	3.376	6.514	177	15.736	1.677	62.863

La stima del raggiungimento degli obiettivi 2025 è stata calcolata tenendo conto della configurazione a regime di tutti i servizi, comprese le attivazioni dei sistemi di limitazione del conferimento, ove previsti.

TEMPI DI RECUPERO PER SERVIZI NON ESEGUITI

BASSA STAGIONE			
SERVIZIO	TEMPI DI RECUPERO	ECCEZIONI	TEMPI DI RECUPERO
Raccolte Porta a Porta	24 ore	N.P.	N.P.
Raccolta Stradale e di prossimità	72 ore	Punti Sensibili* ed isole informatizzate se presenti	24 ore
Spazzamenti	2 giorni lavorativi	Punti Sensibili*	24 ore

ALTA STAGIONE			
SERVIZIO	TEMPI DI RECUPERO	ECCEZIONI	TEMPI DI RECUPERO
Raccolte Porta a Porta	24 ore	N.P.	N.P.
Raccolta Stradale e di prossimità	24 ore	N.P.	N.P.
Spazzamenti	24 ore	Raccolte in Zone Periferiche	72 ore
		Spazzamenti in Zone Periferiche	2 giorni lavorativi

\*Per i PUNTI SENSIBILI si rimanda alla mappatura inserita nel POE



FORNITURE TOTALI ANNUALI

	COMUNE	SERVIZIO	CODIFICA	DESCRIZIONE	Quantità da progetto
SACCHI	RAPALLO	ORG_UD	SACCHI 10 lt	SACCHI 10 LITRI IN CARTA	1.329.952
	RAPALLO	ORG_UND	SACCHI 120 lt	SACCHI 120 LITRI IN CARTA	80.496
	RAPALLO	CAR_UD	SACCHI 35 lt	SACCHI 35 LITRI IN CARTA	341.276
	RAPALLO	CESTINI	SACCHI 50 lt STRADALI	SACCHI 50 LITRI IN POLIETILENE PER CESTINI	401.500
	RAPALLO	SECCO_UND	SACCHI 110/120 lt QRCODE	SACCHI 110/120 LT POLIETILENE CON MICROCHIP	299.296
	RAPALLO	SECCO_UD	SACCHI 60 lt QRCODE	SACCHI 60 LT POLIETILENE CON MICROCHIP	341.276
	RAPALLO	PLA_UD	SACCHI 110 lt	SACCHI 110 LT POLIETILENE	341.276
	RAPALLO	PLA_UND	SACCHI 110 lt	SACCHI 110 LT POLIETILENE	270.400
	RAPALLO	PSA	PANNOLINI	PANNOLINI	5.000
	RAPALLO	PSA	PANNOLINI	PANNOLINI LAVABILI	50



FORNITURE TOTALI APPALTO – SERVIZI DI RACCOLTA

	COMUNE	SERVIZIO	CODIFICA	DESCRIZIONE	Quantità da progetto
CONTENITORI	RAPALLO	ORG_UD	MASTELLI 10 lt	BIDONE DA 10 LITRI AREATO	18.789
	RAPALLO	CAR_UD	ECOSHOPPER	BORSA RIUTILIZZABILE	12.789
	RAPALLO	PLA_UD	ECOSHOPPER	BORSA RIUTILIZZABILE	12.789
	RAPALLO	VET_UD	ECOSHOPPER	BORSA RIUTILIZZABILE	12.789
	RAPALLO	ORG_UND	CARRELLATI 120 lt RFID	BIDONE DA 120 LITRI CON MICROCHIP	387
	RAPALLO	MERCATO	CARRELLATI 120 lt RFID	BIDONE DA 120 LITRI CON MICROCHIP	10
	RAPALLO	FIERE	CARRELLATI 120 lt RFID	BIDONE DA 120 LITRI CON MICROCHIP	10
	RAPALLO	ORG_PORTO	CARRELLATI 120 lt RFID	BIDONE DA 120 LITRI CON MICROCHIP	3
	RAPALLO	VET_PORTO	CARRELLATI 120 lt RFID	BIDONE DA 120 LITRI CON MICROCHIP	3
	RAPALLO	ORG	CARRELLATI 120 lt RFID	BIDONE DA 120 LITRI CON MICROCHIP	271
	RAPALLO	VET	CARRELLATI 120 lt RFID	BIDONE DA 120 LITRI CON MICROCHIP	255
	RAPALLO	MERCATO	CARRELLATI 240 lt RFID	BIDONE DA 240 LITRI CON MICROCHIP	10
	RAPALLO	FIERE	CARRELLATI 240 lt RFID	BIDONE DA 240 LITRI CON MICROCHIP	10
	RAPALLO	SECCO	CARRELLATI 240 lt RFID	BIDONE DA 240 LITRI CON MICROCHIP	251
	RAPALLO	CARTA	CARRELLATI 240 lt RFID	BIDONE DA 240 LITRI CON MICROCHIP	233
	RAPALLO	PLA	CARRELLATI 240 lt RFID	BIDONE DA 240 LITRI CON MICROCHIP	233
	RAPALLO	MERCATO	CARRELLATI 360 lt RFID	CASSONETTO DA 360 LT. CON MICROCHIP	5
	RAPALLO	FIERE	CARRELLATI 360 lt RFID	CASSONETTO DA 360 LT. CON MICROCHIP	5
	RAPALLO	CIMITERO	BIG BAG	SACCHI PER CIMITERIALI	10
	RAPALLO	COMPOST	COMPOSTIERA	COMPOSTER DA 310 LT.	26
	RAPALLO	COMPOST	ATTREZZATURA COMPOST	FLACONE ENZIMI - MANUALE	26
	RAPALLO	PILE	CONTENITORI PER PILE	CONTENITORE DA INTERNI PER PILE DA 22 LT	55
	RAPALLO	FARMACI	CONTENITORE FARMACI	CONTENITORI PER FARMACI DA 115 LT CON BASE IN CEMENTO SENZA CESTINO INTERNO	10
	RAPALLO	SPAZZ	ATTREZZATURA SPAZZAMENTO	ATTREZZATURA VARIA PER SERVIZI DI SPAZZAMENTO	5
	RAPALLO	SPAZZ	SOFFIATORE A SPALLA	SOFFIATORE A SPALLA	10
	RAPALLO	TRASBORDO_ORG	CONTAINER 22 MC A TENUTA	CONTAINER SCARRABIL 22 MC CON COPERCHIO A TENUTA STAGNA	2
	RAPALLO	TRASBORDO_VET	CONTAINER 22 MC A TENUTA	CONTAINER SCARRABIL 22 MC CON COPERCHIO A TENUTA STAGNA	1
	RAPALLO	A1_CONDOMINI	CONTENITORE CON ACCESSO CONTROLLATO	CONTENITORE CON ACCESSO CONTROLLATO	30



FORNITURE TOTALI APPALTO – MIGLIORIE

MIGLIORIE	COMUNE	SERVIZIO	CODIFICA	DESCRIZIONE	Quantità da progetto
	RAPALLO	A1_NE_VERDE	IESI CASSONETTI GRANDI	CASSONETTO DA 2500/3800	15
	RAPALLO	A1_PICCOLI_RAEE	CONTENITORE RAEE	CONTENITORE PICCOLI RAEE	55
	RAPALLO	A1_TONER	CONTENITORE TONER	CONTENITORE TONER	55
	RAPALLO	A1_MASCHERAMENTI	MASCHERAMENTI	MASCHERAMENTI	8
	RAPALLO	A1_DEIEZIONI	SPRUZZINO PER DEIEZIONI CANINE	SPRUZZINO PER DEIEZIONI CANINE	269
	RAPALLO	A2_ECOBOX_ABITI	ECOBX ABITI	ECOBX ABITI	94
	RAPALLO	A2_STR_PUBBLICHE	CONTENITORI PER STRUTTURE PUBBLICHE	CONTENITORI PER STRUTTURE PUBBLICHE	22
	RAPALLO	A2_POSTAZIONI_COMUNI	POSTAZIONI PER RD PRESSO SEDI COMUNALI	POSTAZIONI PER RD PRESSO SEDI COMUNALI	15
	RAPALLO	A4_CESTINI	CESTINI	CESTINI	54
	RAPALLO	A4_PILE	CONTENITORI PER PILE	CONTENITORI PER PILE	58
	RAPALLO	A4_DOG_TOILETTE	DOG TOILETTE	DOG TOILETTE	59
	RAPALLO	A4_SACCHI_DOG_TOILETTE	SCATOLE SACCHI DOG TOILETTE	SCATOLE SACCHI DOG TOILETTE	88
	RAPALLO	A4_GHIBLI	ATTREZZATURA RIMOZIONE GRAFFITI	ATTREZZATURA RIMOZIONE GRAFFITI	0
	RAPALLO	A4_CESTINI_COMP	CESTINI COMPATTANTI	CESTINI COMPATTANTI	3
	RAPALLO	A4_GLUTTON	ASPIRATORE ELETTRICO	ASPIRATORE ELETTRICO	1
	RAPALLO	A4_ASPIRA_DEIEZIONI	ASPIRATORE DEIEZIONE	ASPIRATORE DEIEZIONE	0
	RAPALLO	A5_SUGHERO	CONTENITORI PER TAPPI IN SUGHERO	CONTENITORI PER TAPPI IN SUGHERO	1
	RAPALLO	A5_OCCHIALI	CONTENITORI PER OCCHIALI USATI	CONTENITORI PER OCCHIALI USATI	1
	RAPALLO	A5_TENNIS	CONTENITORI PER TENNIS	CONTENITORI PER TENNIS	1
	RAPALLO	A7_GABBIE	GABBIE PER MASTELLI E CARRELLATI	GABBIE PER MASTELLI E CARRELLATI	13
	RAPALLO	A7_GANCI	GANCI REGGI SACCO	GANCI REGGI SACCO	268
	RAPALLO	A7_SERRATURA	SERRATURA GRAVITAZIONALE	SERRATURA GRAVITAZIONALE	80
	RAPALLO	A7_ECOCAM	ECOCAM	ECOCAM	1
	RAPALLO	A8_TRESPOLI	TRESPOLI	TRESPOLI SPIAGGIA A 4 SCOMPARTI	5



**A. PIANO DI CONTROLLO DELLA CONFORMITA' DEI CONFERIMENTI**

**B. PIANO DI CONTROLLO DEL MATERIALE DERIVANTE DALLA RACCOLTA DIFFERENZIATA**

**C. PIANO DI CONTROLLO SULLO STATO DI RIMEPIMENTO E DI CORRETTO FUNZIONAMENTO DELLE AREE DI RACCOLTA STRADALE E DI PROSSIMITA'**

Per i punti sopra elencati si rimanda all'Allegato **"Piano di controllo della conformità dei conferimenti e del materiale derivante dalla raccolta differenziata"**

**D. SERVIZI DI COMUNICAZIONE E SENSIBILIZZAZIONE E DI START UP DI NUOVI SERVIZI**

In riferimento al piano di comunicazione, viene mantenuta valida la proposta inviata in data 15/10/2024 con protocollo n. Prot. 0242721.U., che si allega nuovamente per comodità. Il piano di comunicazione è stato integrato con un nuovo allegato contenente:

- Un progetto sul corretto riciclo del vetro;
- I next steps per avviare il compostaggio domestico digitale;
- La proposta per la campagna estiva 2025 (PuLido).

**E. SINTESI PERSONALE**

**F. SINTESI PARCO MEZZI**

**G. ELENCO VIE DIVISE PER SERVIZIO**

**H. PIANIFICAZIONE RACCOLTA E SPAZZAMENTI**

Per i punti sopra elencati si rimanda all'Allegato **"Rapallo Sintesi e Pianificazione"**