

Lotto 1: Bacino del Tigullio

CIG 9449859E54

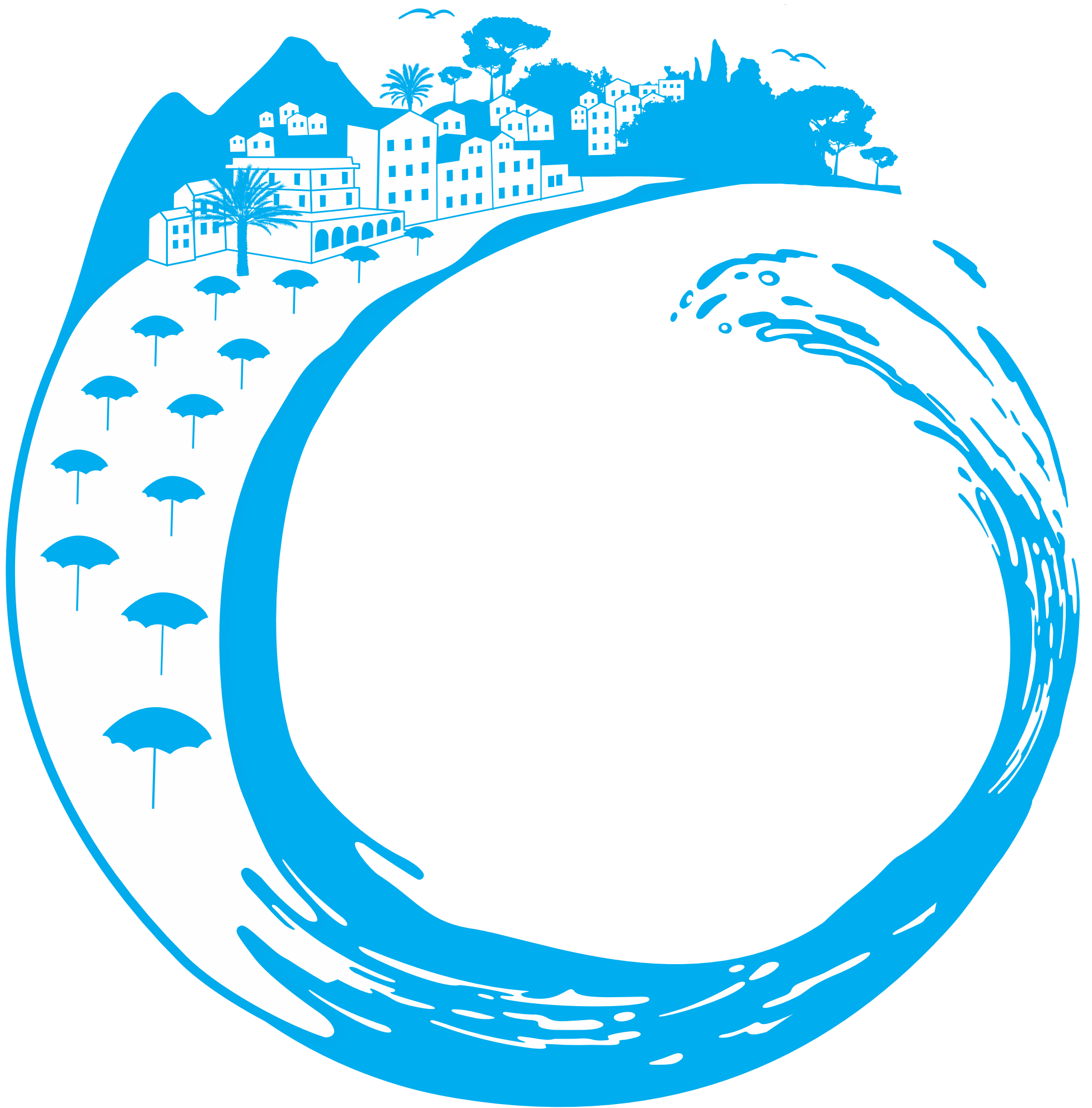

**Piano operativo esecutivo
COMUNE DI LAVAGNA
POE_2025_Vers.03_14022025**

SOMMARIO ATTIVITÀ SUL TERRITORIO:

RACCOLTE UD (UTENZE DOMESTICHE): 3

RACCOLTE UND (UTENZE NON DOMESTICHE):..... 4

PUNTI DI TRASBORDO:..... 5

ISOLE INFORMATIZZATE: 6

RACCOLTA STRADALE NORD ENGINEERING E CAMPANE: 7

SPAZZAMENTI MANUALI:..... 8

SPAZZAMENTI MECCANIZZATI: 9

RIFIUTI ABBANDONATI:..... 9

LAVAGGIO STRADE: 10

SERVIZI A CHIAMATA (SU PRENOTAZIONE):..... 11

CONTENITORI SUL TERRITORIO: 11

MERCATI, SAGRE E MANIFESTAZIONI: 12

RIFIUTI CIMITERIALI:..... 12

ECO MOBILE , ECO AUSILIARI, ECO SPORTELLO: 13

LAVAGGIO CONTENITORI: 13

DISERBO: 15

CENTRO DI RACCOLTA (CDR):..... 16

PULIZIA SPIAGGE: 16

AUTOCOMPOSTAGGIO: 16

RACCOLTA CARTA 1T 1

ISOLE INFORMATIZZATE 1

RACCOLTA CARTA UND 1T 2

RACCOLTA CARTA UND 2T 3

RACCOLTA INDIFFERENZIATO 1T 4

ISOLE INFORMATIZZATE 4

RACCOLTA INDIFFERENZIATO UND 1T 5

RACCOLTA ORGANICO 1T 6

ISOLE INFORMATIZZATE 6

RACCOLTA ORGANICO UND 1T 7

RACCOLTA PLASTICA 1T 8

ISOLE INFORMATIZZATE 8

RACCOLTA PLASTICA UND 1T 9

RACCOLTA PLASTICA UND 1T 10

RACCOLTA VETRO 1T 11

SPAZZAMENTO MECCANICO 1T 12

DISERBO..... 13

SPAZZAMENTO MANUALE 1T 15

SPAZZAMENTO MANUALE FESTIVO 16

SPAZZAMENTO MANUALE 1T 17

LEGENDA:

ODL _ Ordine di Lavoro

PROSSIMITA’ _ carrellati e cassonetti presenti sul territorio (mini-isole) ad accesso controllato

NORD ENGINEERING _ raccolta dedicata alle postazioni Nord Engineering presenti sul territorio

Legenda definizione “Turno”:

La durata del turno è di 6 ore e 30 minuti.

Dove non è indicato il turno, espresso con un orario definito, si intende:

- Primo: turno mattutino, in un range orario che va dalle ore 04:00 alle ore 13:00;
- Secondo: turno pomeridiano, in un range orario che va dalle ore 12:00 alle ore 21:00;
- Notturno: turno serale/notturno, in un range orario che va dalle ore 20:00 alle ore 04:00.

RACCOLTE UD (UTENZE DOMESTICHE):

Bassa Stagione (dal 01/10 al 30/04)

Raccolta Porta a Porta Utenze Domestiche - Zona Levante Bassa Stagione															
Materiale	Modalità	Turno	LUN	MAR	MER	GIO	VEN	SAB	DOM	Frequenza	Dal	Al	Veicolo	ODL	Mappa
Carta	PaP	Primo					X			1/7	01/10	30/04	Costipatore C	RACCOLTA CARTA 1T	320840
	PaP	Primo					X			1/7	01/10	30/04	Costipatore C	RACCOLTA CARTA 1T	320841
	PaP	Primo					X			1/7	01/10	30/04	Costipatore B	RACCOLTA CARTA 1T	320841
Plastica e Lattine	PaP	Primo			X					1/7	01/10	30/04	Costipatore C	RACCOLTA PLASTICA 1T	320868
	PaP	Primo			X					1/7	01/10	30/04	Costipatore C	RACCOLTA PLASTICA 1T	320869
	PaP	Primo			X					1/7	01/10	30/04	Costipatore B	RACCOLTA PLASTICA 1T	320870
Organico	PaP	Primo		X		X		X		3/7	01/10	30/04	Costipatore C	RACCOLTA ORGANICO 1T	320848
	PaP	Primo		X		X		X		3/7	01/10	30/04	Costipatore C	RACCOLTA ORGANICO 1T	320849
	PaP	Primo		X		X		X		3/7	01/10	30/04	Costipatore B	RACCOLTA ORGANICO 1T	320851
Secco	PaP	Primo	X							1/7	01/10	30/04	Costipatore C	RACCOLTA INDIFFERENZIATO 1T	320897
	PaP	Primo	X							1/7	01/10	30/04	Costipatore C	RACCOLTA INDIFFERENZIATO 1T	320898
	PaP	Primo	X							1/7	01/10	30/04	Costipatore B	RACCOLTA INDIFFERENZIATO 1T	320899

Raccolta Porta a Porta Utenze Domestiche - Zona Ponente - Bassa Stagione															
Materiale	Modalità	Turno	LUN	MAR	MER	GIO	VEN	SAB	DOM	Frequenza	Dal	Al	Veicolo	ODL	Mappa
Carta	PaP	Primo					X			1/7	01/10	30/04	ACP Pesante	RACCOLTA CARTA 1T	320836
	PaP	Primo					X			1/7	01/10	30/04	Costipatore C	RACCOLTA CARTA 1T	320837
	PaP	Primo					X			1/7	01/10	30/04	Costipatore C	RACCOLTA CARTA 1T	320839
Plastica e Lattine	PaP	Primo			X					1/7	01/10	30/04	ACP Pesante	RACCOLTA PLASTICA 1T	320865
	PaP	Primo			X					1/7	01/10	30/04	Costipatore C	RACCOLTA PLASTICA 1T	320866
	PaP	Primo			X					1/7	01/10	30/04	Costipatore C	RACCOLTA PLASTICA 1T	320867
Organico	PaP	Primo		X		X		X		3/7	01/10	30/04	Costipatore C	RACCOLTA ORGANICO 1T	320843
	PaP	Primo		X		X		X		3/7	01/10	30/04	Costipatore C	RACCOLTA ORGANICO 1T	320844
	PaP	Primo		X		X		X		3/7	01/10	30/04	Costipatore B	RACCOLTA ORGANICO 1T	320846
Secco	PaP	Primo	X							1/7	01/10	30/04	ACP Pesante	RACCOLTA INDIFFERENZIATO 1T	320883
	PaP	Primo	X							1/7	01/10	30/04	Costipatore C	RACCOLTA INDIFFERENZIATO 1T	320895
	PaP	Primo	X							1/7	01/10	30/04	Costipatore C	RACCOLTA INDIFFERENZIATO 1T	320896

Alta Stagione (dal 01/05 al 30/09)

Raccolta Porta a Porta Utenze Domestiche - Zona Levante Alta Stagione															
Materiale	Modalità	Turno	LUN	MAR	MER	GIO	VEN	SAB	DOM	Frequenza	Dal	Al	Veicolo	ODL	Mappa
Carta	PaP	Primo					X			1/7	01/05	30/09	Costipatore C	RACCOLTA CARTA 1T	320840
	PaP	Primo					X			1/7	01/05	30/09	Costipatore C	RACCOLTA CARTA 1T	320841
	PaP	Primo					X			1/7	01/05	30/09	Costipatore B	RACCOLTA CARTA 1T	320841
Plastica e Lattine	PaP	Primo			X					1/7	01/05	30/09	Costipatore C	RACCOLTA PLASTICA 1T	320868
	PaP	Primo			X					1/7	01/05	30/09	Costipatore C	RACCOLTA PLASTICA 1T	320869
	PaP	Primo			X					1/7	01/05	30/09	Costipatore B	RACCOLTA PLASTICA 1T	320870
Organico	PaP	Primo		X		X		X		3/7	01/05	30/09	Costipatore C	RACCOLTA ORGANICO 1T	320848
	PaP	Primo		X		X		X		3/7	01/05	30/09	Costipatore C	RACCOLTA ORGANICO 1T	320849
	PaP	Primo		X		X		X		3/7	01/05	30/09	Costipatore B	RACCOLTA ORGANICO 1T	320851
Secco	PaP	Primo	X							1/7	01/05	30/09	Costipatore C	RACCOLTA INDIFFERENZIATO 1T	320897
	PaP	Primo	X							1/7	01/05	30/09	Costipatore C	RACCOLTA INDIFFERENZIATO 1T	320898
	PaP	Primo	X							1/7	01/05	30/09	Costipatore B	RACCOLTA INDIFFERENZIATO 1T	320899

Raccolta Porta a Porta Utenze Domestiche - Zona Ponente - Alta Stagione															
Materiale	Modalità	Turno	LUN	MAR	MER	GIO	VEN	SAB	DOM	Frequenza	Dal	Al	Veicolo	ODL	Mappa
Carta	PaP	Primo					X			1/7	01/05	30/09	ACP Pesante	RACCOLTA CARTA 1T	320836
	PaP	Primo					X			1/7	01/05	30/09	Costipatore C	RACCOLTA CARTA 1T	320837
	PaP	Primo					X			1/7	01/05	30/09	Costipatore C	RACCOLTA CARTA 1T	320839
Plastica e Lattine	PaP	Primo			X					1/7	01/05	30/09	ACP Pesante	RACCOLTA PLASTICA 1T	320865
	PaP	Primo			X					1/7	01/05	30/09	Costipatore C	RACCOLTA PLASTICA 1T	320866
	PaP	Primo			X					1/7	01/05	30/09	Costipatore C	RACCOLTA PLASTICA 1T	320867
Organico	PaP	Primo		X		X		X		3/7	01/05	30/09	Costipatore C	RACCOLTA ORGANICO 1T	320843
	PaP	Primo		X		X		X		3/7	01/05	30/09	Costipatore C	RACCOLTA ORGANICO 1T	320844
	PaP	Primo		X		X		X		3/7	01/05	30/09	Costipatore B	RACCOLTA ORGANICO 1T	320846
Secco	PaP	Primo	X							1/7	01/05	30/09	ACP Pesante	RACCOLTA INDIFFERENZIATO 1T	320883
	PaP	Primo	X							1/7	01/05	30/09	Costipatore C	RACCOLTA INDIFFERENZIATO 1T	320895
	PaP	Primo	X							1/7	01/05	30/09	Costipatore C	RACCOLTA INDIFFERENZIATO 1T	320896

La raccolta porta a porta per le UD comprende un passaggio nelle giornate previste nel prospetto sopra indicato. Nel servizio dedicato alle UD viene ritirato quanto conferito in mastelli, sacchi, carrellati (compresi quelli condominiali) e sfuso (carta) che potranno essere esposti dalle ore 19:00 alle ore 24:00 del giorno precedente a quello di raccolta. Il conferimento deve essere fatto a livello strada.

La raccolta dei Pannolini è contestuale a quella del Secco.

RACCOLTE UND (UTENZE NON DOMESTICHE):

Bassa Stagione (dal 01/10 al 30/04)

Utenze Non Domestiche - LEVANTE - Bassa Stagione																
Materiale	Modalità	Turno	Itinerario	Frequenza	Dal	Al	Veicolo	L	Ma	Me	G	V	S	D	ODL	Mappa
Carta	PaP	Primo	Levante	6/7	01/10	30/04	Costipatore C	X	X	X	X	X	X		RACCOLTA CARTA UND 1T	320835
Plastica e Lattine	PaP	Primo	Levante	3/7	01/10	30/04	Costipatore C		X		X		X		RACCOLTA PLASTICA UND 1T	320872
Secco	PaP	Primo	Levante	3/7	01/10	30/04	Costipatore C	X		X		X			RACCOLTA INDIFFERENZIATO UND 1T	320902
Organico	PaP	Primo	Levante	6/7	01/10	30/04	Costipatore C	X	X	X	X	X	X		RACCOLTA ORGANICO UND 1T	320850
Cassette Legno/Plastica	PaP	Primo	Lev e Pon	6/7	01/10	30/04	Costipatore C	X	X	X	X	X	X		RACCOLTA LEGNO UND 1T	320850

Utenze Non Domestiche - PONENTE - Bassa Stagione																
Materiale	Modalità	Turno	Itinerario	Frequenza	Dal	Al	Veicolo	L	Ma	Me	G	V	S	D	ODL	Mappa
Carta	PaP	Secondo	Ponente	6/7	01/10	30/04	Costipatore C	X	X	X	X	X	X		RACCOLTA CARTA UND 1T	320838
Plastica e Lattine	PaP	Secondo	Ponente	3/7	01/10	30/04	Costipatore C		X		X		X		RACCOLTA PLASTICA UND 1T	320873
Secco	PaP	Secondo	Ponente	3/7	01/10	30/04	Costipatore C	X		X		X			RACCOLTA INDIFFERENZIATO UND 1T	320901
Organico	PaP	Secondo	Ponente	6/7	01/10	30/04	Costipatore C	X	X	X	X	X	X		RACCOLTA ORGANICO UND 1T	320845
Cassette Legno/Plastica	PaP	Secondo	Lev e Pon	6/7	01/10	30/04	Costipatore C	X	X	X	X	X	X		RACCOLTA LEGNO UND 1T	320845

La raccolta porta a porta per le Utenze Non Domestiche comprende un passaggio nelle giornate previste nel prospetto sopra indicato. Nel servizio dedicato alle UND viene ritirato quanto conferito in carrellati, cassonetti, sacchi e sfuso (carta).

Alta Stagione (dal 01/05 al 30/09)

Utenze Non Domestiche - LEVANTE - Alta Stagione																
Materiale	Modalità	Turno	Itinerario	Frequenza	Dal	Al	Veicolo	L	Ma	Me	G	V	S	D	ODL	Mappa
Carta	PaP	Primo	Levante	6/7	01/05	30/09	Costipatore C	X	X	X	X	X	X		RACCOLTA CARTA UND 1T	320835
Plastica e Lattine	PaP	Primo	Levante	6/7	01/05	30/09	Costipatore C	X	X	X	X	X	X		RACCOLTA PLASTICA UND 1T	320872
Secco	PaP	Primo	Levante	6/7	01/05	30/09	Costipatore C	X	X	X	X	X	X		RACCOLTA INDIFFERENZIATO UND 1T	320902
Vetro	Prossimità	Primo	Frazioni	6/7	01/05	30/09	Vasca	X	X	X	X	X	X		RACCOLTA VETRO UND 1T	321144
Organico	PaP	Primo	Levante	7/7	01/05	30/09	Costipatore C	X	X	X	X	X	X	X	RACCOLTA ORGANICO UND 1T	320850
Cassette Legno/Plastica	PaP	Primo	Lev e Pon	6/7	01/05	30/09	Costipatore C	X	X	X	X	X	X		RACCOLTA LEGNO UND 1T	320850

Utenze Non Domestiche - PONENTE - Alta Stagione																
Materiale	Modalità	Turno	Itinerario	Frequenza	Dal	Al	Veicolo	L	Ma	Me	G	V	S	D	ODL	Mappa
Carta	PaP	Primo	Ponente	6/7	01/05	30/09	Costipatore C	X	X	X	X	X	X		RACCOLTA CARTA UND 1T	320838
Plastica e Lattine	PaP	Primo	Ponente	6/7	01/05	30/09	Costipatore C	X	X	X	X	X	X		RACCOLTA PLASTICA UND 1T	320873
Secco	PaP	Primo	Ponente	6/7	01/05	30/09	Costipatore C	X	X	X	X	X	X		RACCOLTA INDIFFERENZIATO UND 1T	320901
Vetro	Prossimità	Primo	Frazioni	6/7	01/05	30/09	Vasca	X	X	X	X	X	X		RACCOLTA VETRO UND 1T	321143
Organico	PaP	Primo	Ponente	7/7	01/05	30/09	Costipatore C	X	X	X	X	X	X	X	RACCOLTA ORGANICO UND 1T	320845
Cassette Legno/Plastica	PaP	Primo	Lev e Pon	6/7	01/05	30/09	Costipatore C	X	X	X	X	X	X		RACCOLTA LEGNO UND 1T	320845

NB. Insieme alle UND, in Alta Stagione e per tutte le frazioni verranno serviti anche gli **STABILIMENTI BALNEARI**.

UND e Stabilimenti Balneari raccolta vetro Alta Stagione

Raccolta Porta a Porta Utenze Non Domestiche e Stabilimenti Balneari - Alta Stagione														
Attività	Modalità	Turno	Materiale	LUN	MAR	MER	GIO	VEN	SAB	DOM	Frequenza	Dal	Al	Veicolo
Stabilimenti Balneari	PaP	Primo	Vetro	X	X	X	X	X	X	X	7/7	01/05	30/09	Vasca
UND	PaP	Primo	Vetro	X				X			2/7	01/05	30/09	Vasca

UND Punti Specifici Sensibili

Utenze Non Domestiche PUNTI SPECIFICI SENSIBILI*- LEVANTE e PONENTE															
Materiale	Modalità	Turno	Itinerario	Frequenza	Dal	Al	Veicolo	L	Ma	Me	G	V	S	D	ODL
Secco	PaP	Primo	Levante/Ponente	6/7	Tutto l'anno		Costipatore C	X	X	X	X	X	X		RACCOLTA INDIFFERENZIATO UND 1T

*punti specifici sensibili interessati:
- ASP OPERE PIE RIUNITE DEVOTO MARINI SIVORI, Corso Buenos Aires 21;
- OSPEDALE DI LAVAGNA, Via Don G.Battista Bobbio 25;
- CASA MADRE MARIA RAFFAELLA, Corso Buenos Aires 128.
Il presente elenco potrà subire variazioni previo accordo con l’Amministrazione Comunale.

PUNTI DI TRASBORDO:

Nel Comune di Lavagna sono stati previsti, a supporto delle attività di raccolta, i seguenti punti di trasbordo:

- Vicino Ponte della Libertà, lato fiume Entella, angolo Via Eraldo Fico Virgola
- Via Dei Devoto

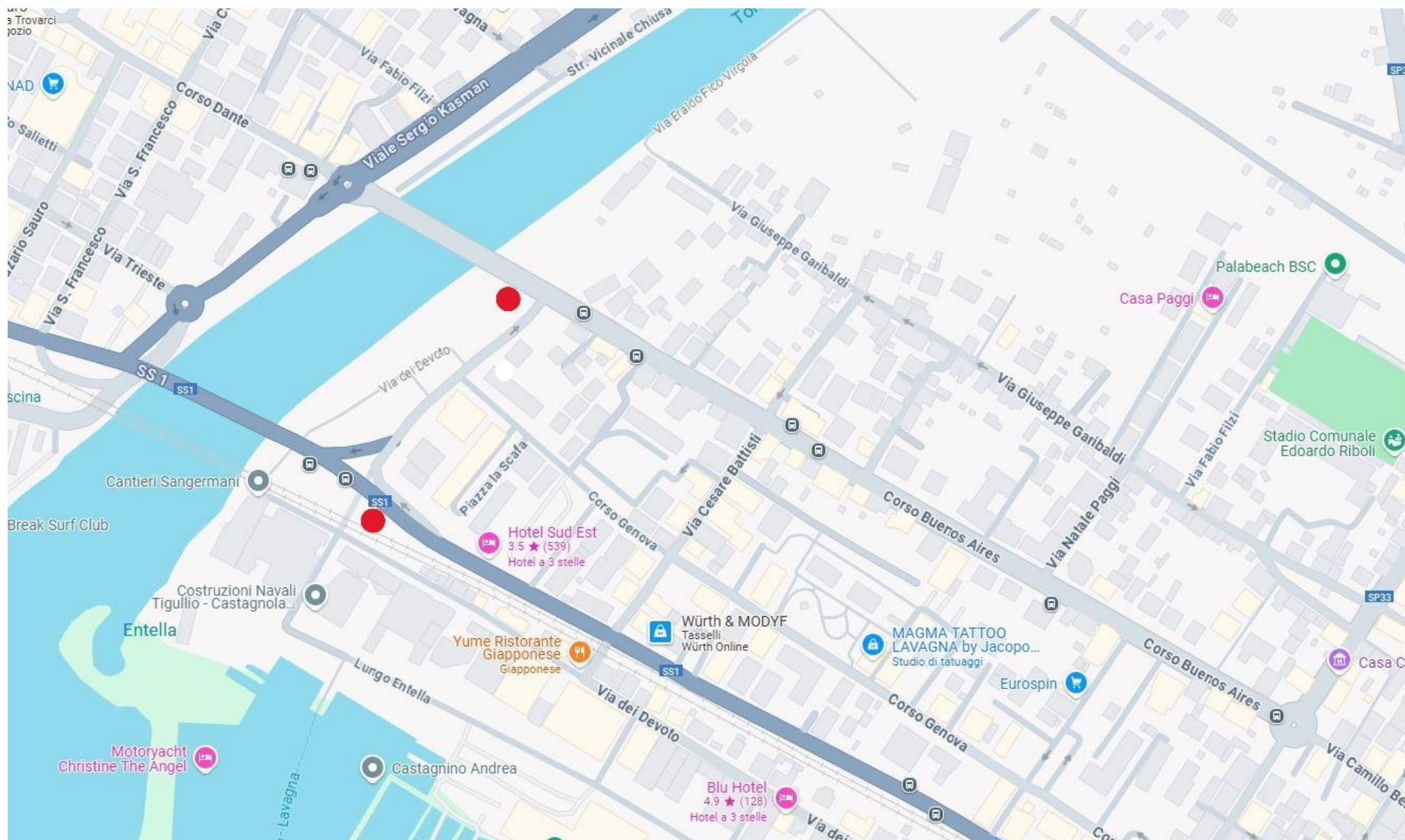

ISOLE INFORMATIZZATE:

Bassa Stagione (dal 01/10 al 30/04)

Raccolta Isole Informatizzate - Bassa Stagione																
Materiale	Modalità	Turno	LUN	MAR	MER	GIO	VEN	SAB	DOM	Frequenza	Dal	Al	Veicolo	ODL	Mappa	
Secco	Isole Informatizzate	Primo	X	X	X	X	X	X	X	7/7	01/10	30/04	Costipatore B	RACCOLTA INDIFFERENZIATO 1T	320900	
Organico	Isole Informatizzate	Primo	X	X		X		X		4/7	01/10	30/04	Costipatore B	RACCOLTA ORGANICO 1T	320853	
Carta	Isole Informatizzate	Primo	X	X	X	X	X	X	X	7/7	01/10	30/04	Costipatore B	RACCOLTA CARTA 1T	320834	
Plastica e Lattine	Isole Informatizzate	Primo	X	X	X	X	X	X	X	7/7	01/10	30/04	Costipatore B	RACCOLTA PLASTICA 1T	320864-320871	

Vengono previsti **1 passaggi/giorno** per lo svuotamento delle isole informatizzate presenti nella tabella sopra elencata.

Alta Stagione (dal 01/05 al 30/09)

Primo Turno (Mattino)

Raccolta Isole Informatizzate - Alta Stagione																
Materiale	Modalità	Turno	LUN	MAR	MER	GIO	VEN	SAB	DOM	Frequenza	Dal	Al	Veicolo	ODL	Mappa	
Secco	Isole Informatizzate	Primo	X	X	X	X	X	X	X	7/7	01/05	30/09	Costipatore B	RACCOLTA INDIFFERENZIATO 1T	320900	
Organico	Isole Informatizzate	Primo	X	X	X	X	X	X	X	7/7	01/05	30/09	Costipatore B	RACCOLTA ORGANICO 1T	320853	
Carta	Isole Informatizzate	Primo	X	X	X	X	X	X	X	7/7	01/05	30/09	Costipatore B	RACCOLTA CARTA 1T	320834	
Plastica e Lattine	Isole Informatizzate	Primo	X	X	X	X	X	X	X	7/7	01/05	30/09	Costipatore B	RACCOLTA PLASTICA 1T	320864-320871	

Secondo Turno (Pomeriggio)

Raccolta Isole Informatizzate - Alta Stagione																
Materiale	Modalità	Turno	LUN	MAR	MER	GIO	VEN	SAB	DOM	Frequenza	Dal	Al	Veicolo	ODL	Mappa	
Secco	Isole Informatizzate	Secondo	Non Previsto								01/05	30/09	Costipatore B	RACCOLTA INDIFFERENZIATO 2T	320900	
Organico	Isole Informatizzate	Secondo	Non Previsto								01/05	30/09	Costipatore B	RACCOLTA ORGANICO 2T	320853	
Carta	Isole Informatizzate	Secondo	X	X	X	X	X	X	X	7/7	01/05	30/09	Costipatore B	RACCOLTA CARTA 2T	320834	
Plastica e Lattine	Isole Informatizzate	Secondo	X	X	X	X	X	X	X	7/7	01/05	30/09	Costipatore B	RACCOLTA PLASTICA 2T	320864-320871	

Vengono previsti, tenendo conto dell’affluenza turistica, **2 passaggi/giorno** per lo svuotamento della Carta e della Plastica Lattine presenti nelle isole informatizzate presenti nella tabella sopra elencata.

RACCOLTA STRADALE NORD ENGINEERING E CAMPANE:

Raccolta Stradale Nord Engineering														
Materiale	Modalità	Turno	LUN	MAR	MER	GIO	VEN	SAB	DOM	Frequenza	Dal	Al	Veicolo	ODL
Vetro	Nord Engineering	Primo	X				X			2/7	01/10	30/04	NE	RACCOLTA CASSONETTI VETRO
Vetro	Nord Engineering	Primo	X		X		X		X	4/7	01/05	30/09	NE	RACCOLTA CASSONETTI VETRO

La raccolta del tipo “Nord Engineering” è destinata al conferimento separato di tutte le frazioni.
Trattasi di moduli chiusi (interrati o piano strada) ad acceso controllato per mezzo di tessera magnetica.

VIE	POSIZIONI	VIE	POSIZIONI
VIA DEL CIGNO	DISCOTECA SKIPPER	VIA NUOVA ITALIA	PRESSO BANCA SAN PAOLO
CAVI BORGO	SOPRA TORRENTE BARASSI	VIA NUOVA ITALIA	
CAVI BORGO	PIAZZA NAZARIO SAURO	VIA NUOVA ITALIA	INCROCIO VIA DANTE
VIA AURELIA	INCROCIO VIA ANTICA ROMANA	PIAZZA CORDEVIOLA	PRESSO ISOLA INFORMATIZZATA
VIA AURELIA	DAVANTI STAZIONE FS CAVI DI LAVAGNA	PIAZZA CORDEVIOLA	PRESSO ISOLA INFORMATIZZATA
VIA AURELIA	VICINO FARMACIA CAVI DI LAVAGNA	PIAZZA INNOCENZO IV	
VIA AURELIA	ALTEZZA PIZZERIA INNO	PIAZZA MARINI	
VIA AURELIA	INCROCIO VIA COMO	VIA REZZA	DAVANTI "GRATTACIELO"
VIA AURELIA	INCROCIO VIA FRUGONI	VIA REZZA	INCROCIO CON VIA DON BOBBIO
TRAVERSA DI VIA PAVIA	INCROCIO CON VIA PAVIA	VIA DON BOBBIO	PRESSO SUPERMERCATO DIMEGLIO
VIA PAVIA		VIA FIESCHI	INCROCIO CON VIA REZZA
VIA PARMA	INCROCIO CON VIA AURELIA	VIA MOGGIA	ALTEZZA CIV. 9
VIA LEGNANO	INCROCIO CON VIA PAVIA	VIA MOGGIA	ALTEZZA CIV. 92
VIA PIACENZA	INCROCIO CON VIA ALESSANDRIA	CORSO BUENOS AIRES	INCROCIO CON VIA NATALE PAGGI
VIA PIACENZA		VIA NATALE PAGGI	INCROCIO CON VIA GARIBALDI
VIA AURELIA	ALTEZZA CIV. 1250	VIA CECCARDI	
VIA AURELIA	VICINO "AUTOPARCO"	CORSO BUENOS AIRES	ALTEZZA CIV. 98
VIA AURELIA	PRESSO CAMPING RIPAMARE	CORSO BUENOS AIRES	ALTEZZA CIV. 153
VIA AURELIA	PRESSO PARCO TIGULLIO	VIA CESARE BATTISTI	ALTEZZA CIV. 7
CORSO MAZZINI	INCROCIO PIAZZA TORINO	CORSO GENOVA	ALTEZZA CIV. 214
CORSO MAZZINI	INCROCIO CORSO RISORGIMENTO	CORSO GENOVA	ALTEZZA CIV. 100
VIA EKENGREN	INCROCIO VIA TEDISIO	CORSO GENOVA	INCROCIO CON VIA ERALDO FICO
VIA EKENGREN	PRESSO CAMPI DA CALCIO	VIA DEI DEVOTO	ALTEZZA CIV. 182
VIA SANTA GIULIA	PRESSO ISOLA INFORMATIZZATA	PORTO DI LAVAGNA	
VIA SPINOLA GRIMALDI		PORTO DI LAVAGNA	
VIA BORZONE	PRESSO CANTINE COVACCI	VIA DEI DEVOTO	ALTEZZA CIV. 53
VIA MATTEOTTI		PIAZZA MILANO	PRESSO ISOLA INFORMATIZZATA
PIAZZA VITTORIO VENETO	PRESSO ISOLA INFORMATIZZATA	VIA PREVIATI	ALTEZZA CIV. 12
VIA PESSAGNO		VIA PREVIATI	ALTEZZA CIV. 133
PIAZZA DELLA MERIDIANA			

SPAZZAMENTI MANUALI:

Bassa stagione (dal 01/10 al 30/04)

Spazzamento Manuale Primo Turno (Mattino)

Spazzamento Manuale - Bassa Stagione														
Orario	Nome Zona	LUN	MAR	MER	GIO	VEN	SAB	DOM	Frequenza	Dal	Al	Veicolo	ODL	Mappa
06:00-12:30	Genova1	X	X	X	X	X	X		6/7	01/10	30/04	Porter	SPAZZAMENTO MANUALE 1T	322533
06:00-11:00	Genova2	X	X	X	X	X	X		6/7	01/10	30/04	Carretto	SPAZZAMENTO MANUALE 1T	322533
06:00-11:00	Garibaldi	X	X	X	X	X	X		6/7	01/10	30/04	Carretto	SPAZZAMENTO MANUALE 1T	322534
06:00-12:30	Centro	X	X	X	X	X	X		6/7	01/10	30/04	Glutton	SPAZZAMENTO MANUALE 1T	322535
06:00-12:30	Torta	X	X	X	X	X	X		6/7	01/10	30/04	Porter	SPAZZAMENTO MANUALE 1T	322536
06:00-11:00	Stazione	X	X	X	X	X	X		6/7	01/10	30/04	Carretto	SPAZZAMENTO MANUALE 1T	322537
06:00-12:30	Fieschi	X	X	X	X	X	X		6/7	01/10	30/04	Porter	SPAZZAMENTO MANUALE 1T	322538
06:00-12:30	Arenelle	X		X		X			3/7	01/10	30/04	Porter	SPAZZAMENTO MANUALE 1T	322539
06:00-11:00	Borgo		X		X		X		3/7	01/10	30/04	Carretto	SPAZZAMENTO MANUALE 1T	322540
06:00-12:30	Lev-Pon	X	X	X	X	X	X		6/7	01/10	30/04	Porter	SPAZZAMENTO MANUALE 1T	322531-322532
06:00-12:30	Centro Storico	X	X	X	X	X	X		6/7	01/10	30/04	Porter	SPAZZAMENTO MANUALE 1T	****
06:00-12:30	Collina	X		X		X			3/7	01/10	30/04	Porter	SPAZZAMENTO MANUALE 1T	****
06:00-12:30	Fest Mattino							X	1/7	01/10	30/04	Porter	SPAZZAMENTO MANUALE 1T	322541

Spazzamento Manuale Secondo Turno (Pomeriggio)

Spazzamento Manuale - Bassa Stagione														
Orario	Nome Zona	LUN	MAR	MER	GIO	VEN	SAB	DOM	Frequenza	Dal	Al	Veicolo	ODL	Mappa
13:00-19:30	Fest Pomeriggio	X	X	X	X	X	X	X	7/7	01/10	30/04	Porter	SPAZZAMENTO MANUALE 2T	322546-322544

Il servizio festivo (Mattina e Pomeriggio) di spazzamento manuale comprensivo dello svuotamento dei cestini comprende le seguenti zone:

- Centro
- Via Nuova Italia
- Via Roma
- Piazza della Libertà
- Via Cavour
- Piazza Vittorio Veneto

Spazzamento Manuale Serale

Feriale - Serale														
Non previsto														

Alta Stagione (dal 01/05 al 30/09)

Spazzamento Manuale Primo Turno (Mattino)

Spazzamento Manuale - Alta Stagione														
Orario	Nome Zona	LUN	MAR	MER	GIO	VEN	SAB	DOM	Frequenza	Dal	Al	Veicolo	ODL	Mappa
06:00-12:30	Genova1	X	X	X	X	X	X		6/7	01/05	30/09	Porter	SPAZZAMENTO MANUALE 1T	322533
06:00-11:00	Genova2	X	X	X	X	X	X		6/7	01/05	30/09	Carretto	SPAZZAMENTO MANUALE 1T	322533
06:00-11:00	Buenos Aires	X	X	X	X	X	X		6/7	01/05	30/09	Carretto	SPAZZAMENTO MANUALE 1T	322534
06:00-12:30	Centro	X	X	X	X	X	X	X	7/7	01/05	30/09	Glutton	SPAZZAMENTO MANUALE 1T	322535
06:00-12:30	Torta	X	X	X	X	X	X		6/7	01/05	30/09	Porter	SPAZZAMENTO MANUALE 1T	322536
05:00-11:00	Stazione	X	X	X	X	X	X		6/7	01/05	30/09	Carretto	SPAZZAMENTO MANUALE 1T	322537
06:00-12:30	Fieschi	X	X	X	X	X	X		6/7	01/05	30/09	Porter	SPAZZAMENTO MANUALE 1T	322538
06:00-12:31	Arenelle	X	X	X	X	X	X		6/7	01/05	30/09	Porter	SPAZZAMENTO MANUALE 1T	322539
06:00-11:01	Borgo	X	X	X	X	X	X		6/7	01/05	30/09	Carretto	SPAZZAMENTO MANUALE 1T	322540
06:00-12:30	Lev-Pon	X	X	X	X	X	X		6/7	01/05	30/09	Porter	SPAZZAMENTO MANUALE 1T	322531-322532
06:00-12:30	Centro Storico	X	X	X	X	X	X		6/7	01/05	30/09	Porter	SPAZZAMENTO MANUALE 1T	****
06:00-12:30	Fest Mattino							X	1/7	01/05	30/09	Porter	SPAZZAMENTO MANUALE 1T	322541

Spazzamento Manuale Secondo Turno (Pomeriggio)

Orario	Nome Zona	LUN	MAR	MER	GIO	VEN	SAB	DOM	Frequenza	Dal	Al	Veicolo	ODL	Mappa
13:00-19:30	Pomeridiano	X	X	X	X	X	X	X	7/7	01/05	30/09	Porter	SPAZZAMENTO MANUALE 2T	322546-322544
13:00-19:30	Collina/Passeggiata Mare	X		X		X			3/7	01/05	30/09	Porter	SPAZZAMENTO MANUALE 2T	****

Spazzamento Manuale Serale

Feriale - Serale														
Non previsto														

Lo spazzamento manuale prevede la pulizia del suolo e lo svuotamento dei cestini presenti sul territorio.
Il servizio viene effettuato attraverso idonea attrezzatura (pala, scopa e raschietto per piccoli ciuffi d’erba).

SPAZZAMENTI MECCANIZZATI:

Bassa Stagione (dal 01/10 al 30/04)

Spazzamento Meccanizzato - Bassa Stagione														
Turno	Itinerario	LUN	MAR	MER	GIO	VEN	SAB	DOM	Frequenza	Dal	Al	Veicolo	ODL	Mappa
Primo	Centro	X	X	X	X	X	X		6/7	01/10	30/04	SWINGO 2 mc	SPAZZAMENTO MECCANICO 1T	Tutto
Primo	Aurelia	X							1/7	01/10	30/04	RAVO 4mc	SPAZZAMENTO MECCANICO 1T	321151
Primo	Buenos Aires			X					1/7	01/10	30/04	RAVO 4mc	SPAZZAMENTO MECCANICO 1T	321153
Primo	Mazzini					X			1/7	01/10	30/04	RAVO 4mc	SPAZZAMENTO MECCANICO 1T	321155

Alta Stagione (dal 01/05 al 30/09)

Spazzamento Meccanizzato - Alta Stagione														
Turno	Itinerario	LUN	MAR	MER	GIO	VEN	SAB	DOM	Frequenza	Dal	Al	Veicolo	ODL	Mappa
Primo	Centro	X	X	X	X	X	X	X	7/7	01/05	30/09	SWINGO 2 mc	SPAZZAMENTO MECCANICO 1T	Tutto
Primo	Aurelia	X							1/7	01/05	30/09	RAVO 4mc	SPAZZAMENTO MECCANICO 1T	321151
Primo	Buenos Aires			X					1/7	01/05	30/09	RAVO 4mc	SPAZZAMENTO MECCANICO 1T	321153
Primo	Mazzini					X			1/7	01/05	30/09	RAVO 4mc	SPAZZAMENTO MECCANICO 1T	321155

Il servizio di spazzamento meccanizzato ha la funzione principale di raccolta foglie e/o rifiuti dalle strade. A supporto c’è un operatore appiedato con soffiatore elettrico.

RIFIUTI ABBANDONATI:

- Recuperati con le seguenti tempistiche:
- a. di norma entro 48 ore dalla segnalazione;
 - b. con servizio di Pronto Intervento, con tempo di arrivo sul luogo entro quattro (4) ore disciplinato ai sensi del TQRIF Arera per le casistiche di cui alle lettere A, B e C, dell’articolo 49.2

Le segnalazioni potranno pervenire tramite Numero Verde Aprica e, quindi, caricate su portale Green Gate oppure attraverso canali di comunicazione con l’Amministrazione Comunale. Sarà premura di Aprica caricare le fotografie di avvenuto recupero su portale oppure attraverso invio tramite posta elettronica.

LAVAGGIO STRADE:

Lavaggio Strade					
Turno	Frequenza	Dal	Al	Veicolo	ODL
05:00-09:00	3/7	01/06	15/09	Lavastrade	LAVAGGI STRADE
05:00-09:00	2/7	16/09	31/05	Lavastrade	LAVAGGI STRADE
05:00-09:00	3/7	23/12	06/01	Lavastrade	LAVAGGI STRADE
05:00-09:00	3/7	Settimana Pasqua		Lavastrade	LAVAGGI STRADE

Totale ore/anno: 484 ore

Oggetto degli interventi sono le strade, i marciapiedi, i porticati, i sottopassi e le passeggiate lungomare. Servizio ordinario effettuato con lancia ad alta pressione e macchina lavastrade. Possibilità, in accordo e su richiesta dell’Amministrazione, l’utilizzo della “padella” per lavaggi su punti sensibili ponendo attenzione alle diverse tempistiche d’intervento (ES. gli interventi con la padella verranno concordati in quanto i tempi di servizio sono elevati) Gli interventi verranno effettuati, in base alle frequenze di Alta o Bassa Stagione, come da tabella sotto riportata. Mensilmente verrà condiviso il programma di lavaggio a seconda delle necessità riscontrate sul territorio o richieste dall’Amministrazione Comunale. Le eventuali variazioni sugli interventi verranno concordate con il Comune, il quale avrà la possibilità di concentrarli a seconda delle reali necessità.

GIORNO	VIA/PIAZZA
LUNEDI'	GALLERIA DI VIA CAVOUR
	VIA CAVOUR
	PIAZZA CORDEVIOLA
	VIA NUOVA ITALIA
	VIA XX SETTEMBRE
	PIAZZA RAVENNA
	VIA PREVIATI (angolo Via Cesare Battisti)
	VIA DEL CARMINE
	PIAZZA SAN MICHELE
	VIA EDOARDO RIBOLI
	PIAZZA INNOCENZO IV
	PIAZZA SANTA CATERINA
MERCOLEDI'	VICO DEL SOTTOVOLTO
	VICO NINO BIXIO
	VICO PALESTRO
	VIA GUGLIELMO OBERDAN
	VICOLO UGO BASSI
	VIA ROMA
	VICO DEGLI SCALPELLINI
	VICOLO LUCIANO MANARA
	VIA ALESSANDRO MANZONI
	VICO DANIELE MANIN
VENERDI'	VIA DANTE
	PIAZZA DELLA LIBERTA'
	VIA ROMA
	VIA MONTEBELLO
	VICO DEL BORGO
	PORTICATO DEL BRIGNARDELLO
	PIAZZA VITTORIO VENETO
	VIA GIACOMO MATTEOTTI
	SANTA MARIA DEL PONTE
	VIA GOITO
	VIA XXIV APRILE
PERIODO ESTIVO (Arenelle - Borgo)	VIA ALESSANDRIA
	VIA PARMA
	VIA PIACENZA
	VIA PAVIA
	VIA LEGNANO
	VIA COMO
	CAVI BORGO

SERVIZI A CHIAMATA (SU PRENOTAZIONE):

Servizi a Chiamata (prenotazione)													
Materiale	Modalità	L	Ma	Me	G	V	S	D	Freq	Mezzo	Dal	Al	ODL
Ingombranti	Prenotazione	X	X	X	X	X	X		6/7		Tutto l'anno		RACCOLTA INGOMBRANTI
RAEE	Prenotazione	X	X	X	X	X	X		6/7		Tutto l'anno		RACCOLTA INGOMBRANTI
Verde	Prenotazione	X	X	X	X	X	X		6/7		Tutto l'anno		RACCOLTA INGOMBRANTI

Trattasi di raccolta domiciliare su prenotazione telefonica al numero verde (800.437.678) o attraverso i servizi on line, da effettuarsi specificando nominativo, indirizzo e numero di pezzi da conferire.
Il materiale dovrà essere conferito a bordo strada, senza creare intralcio, la sera prima del giorno di ritiro.

Numero pezzi per ritiro:
Tempi di evasione richiesta:
Numero massimo prenotazioni per utenza
Numero massimo prenotazioni per ogni turno di servizio

Massimo 5 (cinque)
dalla prenotazione massimo 15 giorni, come da normativa ARERA
1 (una) prenotazione al mese
25 prenotazioni

CONTENITORI SUL TERRITORIO:

Servizi a Chiamata (prenotazione)						
Materiale	Modalità	Nr Contenitori	Freq	Mezzo	Dal	Al
Pile	Ritiro Programmato	5	1/15		Tutto l'anno	
Tessili Sanitari	Ritiro Programmato	6	1/15		Tutto l'anno	
RAEE	Ritiro Programmato	2	1/15		Tutto l'anno	
Farmaci	Ritiro Programmato	5	1/15		Tutto l'anno	
Olio Vegetale	Ritiro Programmato	9	Necessità		Tutto l'anno	
Abiti Usati	Ritiro Programmato	10	Necessità		Tutto l'anno	
Re-Cig	Ritiro Programmato	10	1/30		Tutto l'anno	

Lo svuotamento avviene il **primo martedì del mese** nei periodi indicati con frequenza 1/30.
Per i periodi con frequenza 1/15 lo svuotamento avviene il **I ed il III martedì del mese**.

Vuotatura degli appositi contenitori dislocati nei luoghi di maggiore frequenza pubblica, rispettivamente presso rivenditori dei predetti materiali e presso strutture quali ambulatori, farmacie (pubbliche e private), uffici comunali, ecc.
Oltre alle frequenze allegate ci sarà la possibilità di prenotare lo svuotamento attraverso il numero verde o servizi on line.

Sarà possibile conferire i Toner presso l'EcoMobile nelle giornate previste dal presente POE (vedi punto 14)

Nel corso del 2024 sono stati installati i seguenti contenitori per il progetto Re-Cig:

COMUNE	POSTAZIONE VIA/PIAZZA
Lavagna	Piazza Ravenna
Lavagna	Piazza Milano
Lavagna	Piazza Vittorio Veneto
Lavagna	Via Cesare Battisti
Lavagna	Corso Buenos Aires
Lavagna	Piazza Torino
Lavagna	Vai Roma angolo via XX Settembre;
Lavagna	Cavi Arenelle, presso i giardini pubblici di via Alessandria;
Lavagna	Cavi Borgo
Lavagna	Cavi Borgo, via Milite Ignoto.

MERCATI, SAGRE E MANIFESTAZIONI:

Nel Comune di Lavagna sono previsti i seguenti mercati:

Mercato	Ubicazione	Giorno	Periodo
Mercato settimanale	Centro, Piazza Vittorio Veneto	Giovedì	Tutto l'anno
Mercato settimanale	Arenelle	Domenica	Luglio e agosto
Mercato giornaliero	Centro, piazzetta adiacente Piazza Vittorio Veneto	da Lun a Sab	Tutto l'anno

Per il mercato settimanale di Via Vittorio Veneto è prevista questa organizzazione di servizio:

Mercato settimanale (giovedì) – Via Vittorio Veneto					
H/Intervento	Servizio	Frequenza	Dal	Al	Veicolo
3	Spazzamento meccanizzato + soffiatore	1/7	Tutto l'anno		Spazzatrice 4mc
4	Raccolta	1/7	Tutto l'anno		Costipatore B
2	Raccolta	1/7	Tutto l'anno		ACP Leggero

Gli ambulanti sono obbligati al conferimento dei rifiuti da loro prodotti in appositi sacchi a perdere del tipo in uso per la raccolta dei rifiuti prodotti, da loro direttamente acquistati, divisi per colore e secondo il tipo di raccolta differenziata in atto, o qualora ciò fosse impossibile, ad accatastarli in modo da occupare il minor spazio possibile ed a lasciare gli spazi da loro occupati puliti (es. cassette di legno). Detti sacchi verranno recuperati al termine delle operazioni di vendita/festa/manifestazione, allorquando interverrà la squadra preposta alla raccolta specifica, che preleverà il materiale dai punti di conferimento. I rifiuti indifferenziati (e separatamente i materiali recuperabili) saranno conferiti al mezzo d’opera che effettua la raccolta.

In occasione dei mercati, di feste e manifestazioni, il gestore provvederà alla fornitura e posizionamento di appositi contenitori carrellati per la raccolta differenziata di volumetria idonea, e alla rimozione degli stessi alla fine dell’evento, con conferimento al destino finale di quanto raccolto.

In occasione di feste e manifestazioni, il gestore provvederà alla fornitura e posizionamento di appositi contenitori carrellati per la raccolta differenziata di volumetria idonea, e alla rimozione degli stessi alla fine dell’evento, con conferimento al destino finale di quanto raccolto. In occasione di spettacoli viaggianti, eventi, feste, fiere e manifestazioni in genere dovrà essere garantito il servizio di rimozione rifiuti e di pulizia per tutti i giorni dell'evento, unitamente ad un servizio di pulizia radicale al termine della programmazione degli spettacoli, non appena liberata l'area dalle strutture.

Nel caso in cui le attrezzature fossero insediate su aree private si dovranno mettere a disposizione materiali ed attrezzature necessarie alla sola raccolta dei rifiuti.

Il servizio di rimozione rifiuti e di pulizia per tutti i giorni dell'evento, unitamente ad un servizio di pulizia radicale al termine dello stesso dovrà essere garantito anche nel caso di mercatini organizzati all'aperto e altri eventi organizzati dal Comune, quali:

- n. 3 sagre (Gesta agricoltura, Focaccia con la salvia, melanzane);
- n. 5 manifestazioni: torta dei Fieschi (14 agosto), musica e gusto (luglio). medioevo con gusto (agosto), Lavagna città del cavolo (novembre), festa della Madonna del Ponte (settembre);
- n. 40 ulteriori manifestazioni e mercatini vari, distribuiti nel periodo estivo.

Mensilmente verrà fornito dall’Amministrazione comunale un programma di sagre e manifestazioni previste sul territorio. Sarà compito di Aprica impostare un programma di servizio per una corretta ed efficace raccolta dei rifiuti.

RIFIUTI CIMITERIALI:

Nel Comune di Lavagna sono presenti 4 cimiteri, di cui uno centrale (Capoluogo) e gli altri frazionali:

1. Cimitero del Capoluogo (Centrale) Lavagna
2. Cimitero di Barassi
3. Cimitero di Cavi
4. Cimitero di Santa Giulia

Il servizio di raccolta dei rifiuti urbani da attività cimiteriali dovrà essere condotto secondo modalità differenti a seconda della tipologia di rifiuti prodotti e precisamente:

- a) per i rifiuti costituiti da carta, cartone, plastica, residui vegetali, ceri, lumini derivanti da operazioni di pulizia e giardinaggio nell’ambito cimiteriale, dovranno seguire le stesse modalità previste per i rifiuti urbani, privilegiando la raccolta separata ed avvio al recupero delle frazioni valorizzabili, in modo particolare per i residui di sfalcio verde;
- b) i rifiuti provenienti da esumazioni ed estumulazioni, qualora classificati a rischio infettivo dall’autorità sanitaria competente, devono seguire le norme per rifiuti sanitari stabilite dal D.Lgs. 22/97, dal D.M.A. n°219 del 26.06.2000 e dal regolamento di cui al DPR n.254 del 15.07.2003 ed avviati ad appositi impianti di smaltimento finale;
- c) per rifiuti costituiti da parti metalliche, qualora non a rischio di pericolosità, devono essere avviati a recupero mediante rottamazione;
- d) i materiali lapidei, inerti provenienti da lavori di edilizia cimiteriali, murature e similari devono seguire le norme stabilite per i rifiuti inerti.

Rifiuti Cimiteriali													
Materiale	Modalità	Turno	L	Ma	Me	G	V	S	D	Freq	Dal	Al	Veicolo
Carta	PaP	Primo			X					1/7	Tutto l'anno		Costipatore
Plastica e Lattine	PaP	Primo		X						1/7	Tutto l'anno		Costipatore
Fiori e Sfalci	PaP	Primo				X				1/7	Tutto l'anno		Costipatore
Secco	PaP	Primo	X				X			2/7	Tutto l'anno		Costipatore
Tutti le Frazioni	Pap	Primo	X	X	X	X	X	X	X	7/7	20/10	20/11	Costipatore

ECO MOBILE , ECO AUSILIARI, ECO SPORTELLO:

Eco Mobile

Attualmente attivo con il seguente programma:

Servizio Ecovan							
Orario	LUN	MAR	MER	GIO	VEN	SAB	DOM
08:00-12:00	Parco Tigullio	Arenelle	Piazza Taviani			Piazza Taviani	
13:00-16:00				Parco Tigullio	Cavi Borgo		

- Zona del Centro presso il parcheggio Parco Tigullio (il lunedì dalle 8.00 alle 12.00 e il giovedì dalle 13.00 alle 16.00);
- Levante in Arenelle presso il parcheggio isola ecologica (il martedì dalle 8.00 alle 12.00);
- Cavi Borgo presso piazza Nazario Sauro adiacente l'isola ecologica (il venerdì dalle 13.00 alle 16.00);
- Ponente presso Piazza Taviani lato Corso Genova (il mercoledì e sabato dalle 8.00 alle 12.00).

Totale ore/anno: 1144 ore

Eco Sportello ed Eco Ausiliari

ECO SPORTELLO 1248 ore/anno

Eco Sportello								
Orario	LUN	MAR	MER	GIO	VEN	SAB	DOM	Totale ore/anno
09:00 - 13:00	X	X	X	X	X	X		1248

Gli Eco-ausiliari effettueranno controlli presso gli utenti sul corretto conferimento dei rifiuti e potranno elevare le relative eventuali sanzioni. L’attività di vigilanza, controllo ed accertamento si concentra sulla verifica delle seguenti violazioni:

- abbandono incontrollato sul suolo di rifiuti;
- conferimento dei rifiuti domestici ingombranti nei circuiti di raccolta dei rifiuti urbani;
- deposito incontrollato sul suolo di rifiuti e mozziconi di sigarette sulle spiagge della costa;
- conferimento nei contenitori per rifiuti di frazioni di rifiuti per le quali è istituita la raccolta differenziata;
- conferimento dei rifiuti domestici fuori dagli orari e dai giorni stabiliti;
- mancata rimozione delle deiezioni animali;
- abbandono e deposito incontrollato sul suolo dei rifiuti pericolosi.
- supervisione del mercato settimanale, delle feste, fiere, sagre e manifestazioni per migliorarne la gestione;
- sopralluoghi in seguito a intemperie e alluvioni, al fine di valutare le modalità operative e di recupero materiale in modo differenziato;

Totale Ore/Anno ECO AUSILIARI 2480 ore

LAVAGGIO CONTENITORI:

Il lavaggio verrà effettuato sui contenitori delle isole informatizzate con idonea macchina lava cassonetti.
Contestualmente ad ogni intervento, dovrà essere prevista la pulizia e sanificazione della sottostante pavimentazione stradale.

Di seguito l’organizzazione del servizio:

Lavaggio Contenitori di Prossimità sul Territorio (Gennaio - Giugno)														
Tipologia	Giornata	Gen	Sett/Mese	Feb	Sett/Mese	Mar	Sett/Mese	Apr	Sett/Mese	Mag	Sett/Mese	Giu	Sett/Mese	Tot. Int
Carta	Martedì	1/30	IV	1/30	IV	1/30	IV	1/30	IV	1/15	II e IV	1/10	I - II e III	9
Plastica e Lattine	Martedì	1/30	IV	1/30	IV	1/30	IV	1/30	IV	1/15	II e IV	1/10	I - II e III	9
Secco	Martedì	1/30	IV	1/30	IV	1/30	IV	1/30	IV	1/15	II e IV	1/10	I - II e III	9
Organico	Martedì	1/30	IV	1/30	IV	1/30	IV	1/30	IV	1/15	II e IV	1/10	I - II e III	9
Vetro	Martedì	1/30	IV	1/30	IV	1/30	IV	1/30	IV	1/15	II e IV	1/10	I - II e III	9

Lavaggio Contenitori di Prossimità sul Territorio (Luglio - Dicembre)														
Tipologia	Giornata	Lug	Sett/Mese	Ago	Sett/Mese	Sett	Sett/Mese	Ott	Sett/Mese	Nov	Sett/Mese	Dic	Sett/Mese	Tot. Int
Carta	Martedì	1/10	I - II e III	1/10	I - II e III	1/15	II e IV	1/30	IV	1/30	IV	1/30	IV	11
Plastica e Lattine	Martedì	1/10	I - II e III	1/10	I - II e III	1/15	II e IV	1/30	IV	1/30	IV	1/30	IV	11
Secco	Martedì	1/10	I - II e III	1/10	I - II e III	1/15	II e IV	1/30	IV	1/30	IV	1/30	IV	11
Organico	Martedì	1/10	I - II e III	1/10	I - II e III	1/15	II e IV	1/30	IV	1/30	IV	1/30	IV	11
Vetro	Martedì	1/10	I - II e III	1/10	I - II e III	1/15	II e IV	1/30	IV	1/30	IV	1/30	IV	11

Materiale	Tot/int/anno
Carta	20
Plastica e Lattine	20
Secco	20
Organico	20
Vetro	20
Totale	20

TRATTAMENTI ENZIMATICI CAMPANE NORD ENGINEERING											
GEN	FEB	MAR	APR	MAG	GIU	LUG	AGO	SET	OTT	NOV	DIC
	1/30		1/30		1/7	1/7	1/7		1/30		1/30
	1		1		4	4	4		1		1

Il trattamento viene effettuato nella giornata di **LUNEDÌ**
Nei mesi con frequenza 1/30 viene effettuato il **LUNEDÌ della IV settimana del mese**

Si tratta di lavaggio esterno delle campane eseguito con lancia ad alta pressione, prodotti disinfettanti ed enzimatici.

Totale interventi/anno: 16

LAVAGGIO COMPLETO CAMPANE NORD ENGINEERING											
GEN	FEB	MAR	APR	MAG	GIU	LUG	AGO	SET	OTT	NOV	DIC
1/30		1/30		1/30		1/30		1/30		1/30	
1		1		1		1		1		1	

Il lavaggio verrà effettuato il **secondo mercoledì** di ogni mese in cui è prevista la frequenza di passaggio.

Totale interventi/anno: 6

DISERBO:

Le operazioni verranno eseguite tramite estirpazione meccanica da parte degli addetti al servizio composti da una squadra di due (2) operatori muniti di Vasca da 2.5mc e le necessarie attrezzature da lavoro quali decespugliatore elettrico e/o diserbo a vapore. Mensilmente verrà condiviso il programma di diserbo a seconda delle necessità riscontrate sul territorio o richieste dall’Amministrazione Comunale. Gli interventi verranno effettuati, in base alle frequenze di Alta o Bassa Stagione, nella successione dei “blocchi” riportati sotto in tabella. Si presume che mediamente ogni singolo “blocco” possa essere gestito in 7/10 giorni lavorativi e che quindi in 28/40 giorni (a seconda delle variabili meteorologiche) l’intero “elenco vie” venga ciclicamente gestito. Le eventuali variazioni sugli interventi verranno concordate con il Comune, il quale avrà la possibilità di concentrarli a seconda delle reali necessità.

Diserbo			
Dal	Al	Frequenza	Mappa
Tutto l'anno		2/7	
Totale interventi/anno		104	
Totale ore/anno		1248	DISERBO

COMUNE DI LAVAGNA		
DISERBO - BLOCCO 1		
VIE	NOTE	ZONA
Salita dei Cento Scalini		Nord
Via Rezza		Nord
Via degli Ulivi		Nord
Via Moggia		Nord
Via Don Bobbio	+ parcheggio	Nord
Via dei Cogorno		Nord
Via Lungo Entella		Nord

COMUNE DI LAVAGNA		
DISERBO - BLOCCO 2		
VIE	NOTE	ZONA
Via Previati	+ area rimessa Aprica (Sud-Est)	Ponente
Piazza Innocenzo IV	+ pedonale/Corso Buenos Aires	Ponente
Piazza Ravenna		Ponente
Via Montebello		Ponente
Corso Buenos Aires	+ Ponte della Libertà	Ponente
Corso Buenos Aires	pedonale	Ponente
Piazza Europa		Ponente
Via Cristoforo Colombo		Ponente
Piazza Torino	+ pedonale	Ponente
Via San Gabriele		Ponente
Corso Genova	+ pedonali	Ponente
Corso Genova	punto di trasbordo	Ponente
Via Franzoni	pedonale	Ponente
Via Giuseppe Garibaldi	+ 2 aree parcheggi	Ponente
Via Giacomo Matteotti		Ponente
Via Tommaso Sanguineti	parcheggio	Ponente
Via Emanuele Pessagno		Ponente
Corso Giuseppe Mazzini		Ponente

COMUNE DI LAVAGNA		
DISERBO - BLOCCO 3		
VIE	NOTE	ZONA
Via dei Sivori		Levante
Via Borzone	+ pedonale	Levante
Via Spinola Grimaldi		Levante
Via Eugenio Sciaccaluga + pedonale		Levante
Salita San Bernardo	da via per S. Giulia a Via Franzoni	Levante
Via Madonna del Camminello	parcheggio	Levante
Via del Mercato	parcheggio	Levante
Via Santa Giulia		Levante
Via Santa Giulia	primo piazzale + parcheggi	Levante

COMUNE DI LAVAGNA		
DISERBO - BLOCCO 4		
VIE	NOTE	ZONA
Via dei Devoto	piastra	Mare
Via Aurelia	+ parcheggi + traverse	Mare
Via Aurelia	pedonale	Mare
Cavi Arenelle		Arenelle
Via Piacenza		Arenelle
Cimitero Cavi di Lavagna		Cavi Borgo
Via Brigate Partigiane		Cavi Borgo
Lungo Torrente Barassi		Cavi Borgo
S. Anna		Cavi Borgo
Via del Cigno	+ scale	Cavi Borgo

CENTRO DI RACCOLTA (CDR):

Nel bacino sono presenti i seguenti CDR intercomunali:

- SESTRI LEVANTE
Via Salvi, 5
- CASARZA LIGURE
Via Bargone
Località Gallinara
- RAPALLO
Via Savagna, 6D
Area di Poggiolino
- CHIAVARI
Ex Cava di Bacezza
Località Bacezza Case Sparse snc

Orari di Apertura:

Giorno	CHIAVARI		RAPALLO		CASARZA LIGURE	SESTRI LEVANTE	
	Mattino	Pomeriggio	Mattino	Pomeriggio	Orario	Mattino	Pomeriggio
Lunedì	08:00-12:00	15:00-18:00	10:00-12:30	15:00-19:00	09:00-15:00		
Martedì	08:00-12:00	15:00-18:00	10:00-12:30	15:00-19:00	09:00-15:00	08:30-10:30	
Mercoledì	08:00-12:00	15:00-18:00	10:00-12:30	15:00-19:00	09:00-15:00		
Giovedì	08:00-12:00	15:00-18:00	10:00-12:30	15:00-19:00	09:00-15:00		14:00-16:00
Venerdì	08:00-12:00	15:00-18:00	10:00-12:30	15:00-19:00	09:00-15:00		
Sabato	08:00-12:00	CHIUSO	10:00-12:30	15:00-19:00	09:00-15:00	08:30-10:30	
Domenica	CHIUSO	CHIUSO	10:00-12:30	15:00-19:00		08:30-10:30	

PULIZIA SPIAGGE:

Pulizia Spiagge										
Dal	Al	Freq	L	Ma	Me	G	V	S	D	ODL
01/05	31/05	3/7	X				X	X		
01/06	30/09	7/7	X	X	X	X	X	X	X	
01/10	30/04	1/7					X			

Totale annuo:

Ore/Uomo 1740/anno

Non è prevista la Riprofilatura e Vagliatura con Vibrovaglio degli arenili.

Non sono compresi interventi a fronte di mareggiate.
Essendo eventi imprevisi verranno trattati come interventi extra attivabili dal Comune

AUTOCOMPOSTAGGIO:

Ad oggi risultano consegnate nr 589 compostiere.

Annualmente verrà effettuato il controllo, con relativo verbale, su almeno il 15% delle utenze registrate all’Albo Compostatori.

La richiesta perverrà, da parte dell’utenza interessata, direttamente al Comune, il quale provvederà alla valutazione della domanda, alla verifica della rispondenza ai requisiti necessari per l’adesione al progetto, all’acquisizione della documentazione necessaria e alla adesione al disciplinare di compostaggio domestico necessario per l’iscrizione all’Albo Compostatori del Comune.

Successivamente l’utenza potrà ritirare la compostiera presso le strutture di Aprica.

Nel 2025 verrà implementato l’Albo Compostatori digitale per l’auto iscrizione e l’auto monitoraggio, accessibile dall’app PULlamo.

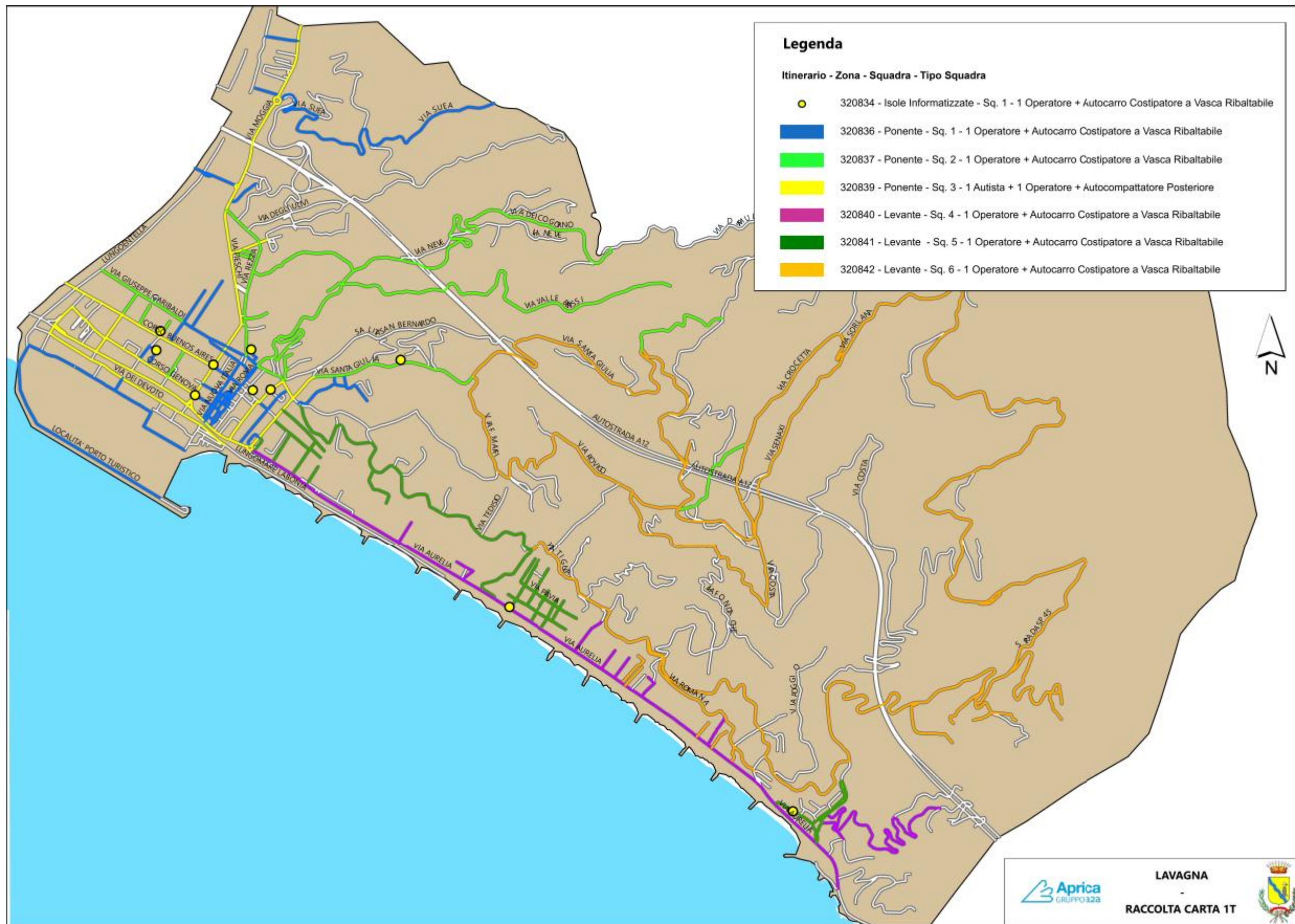

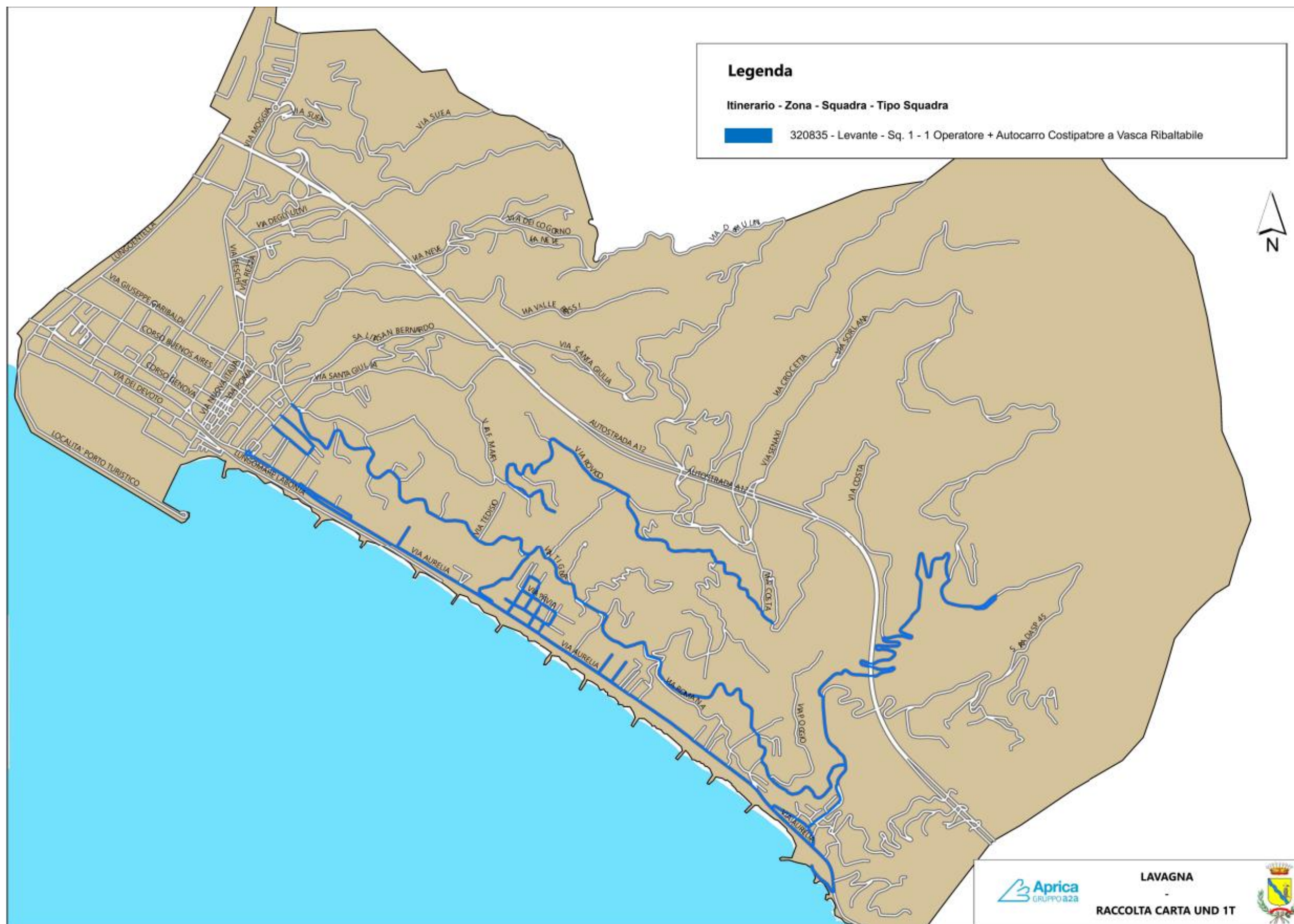

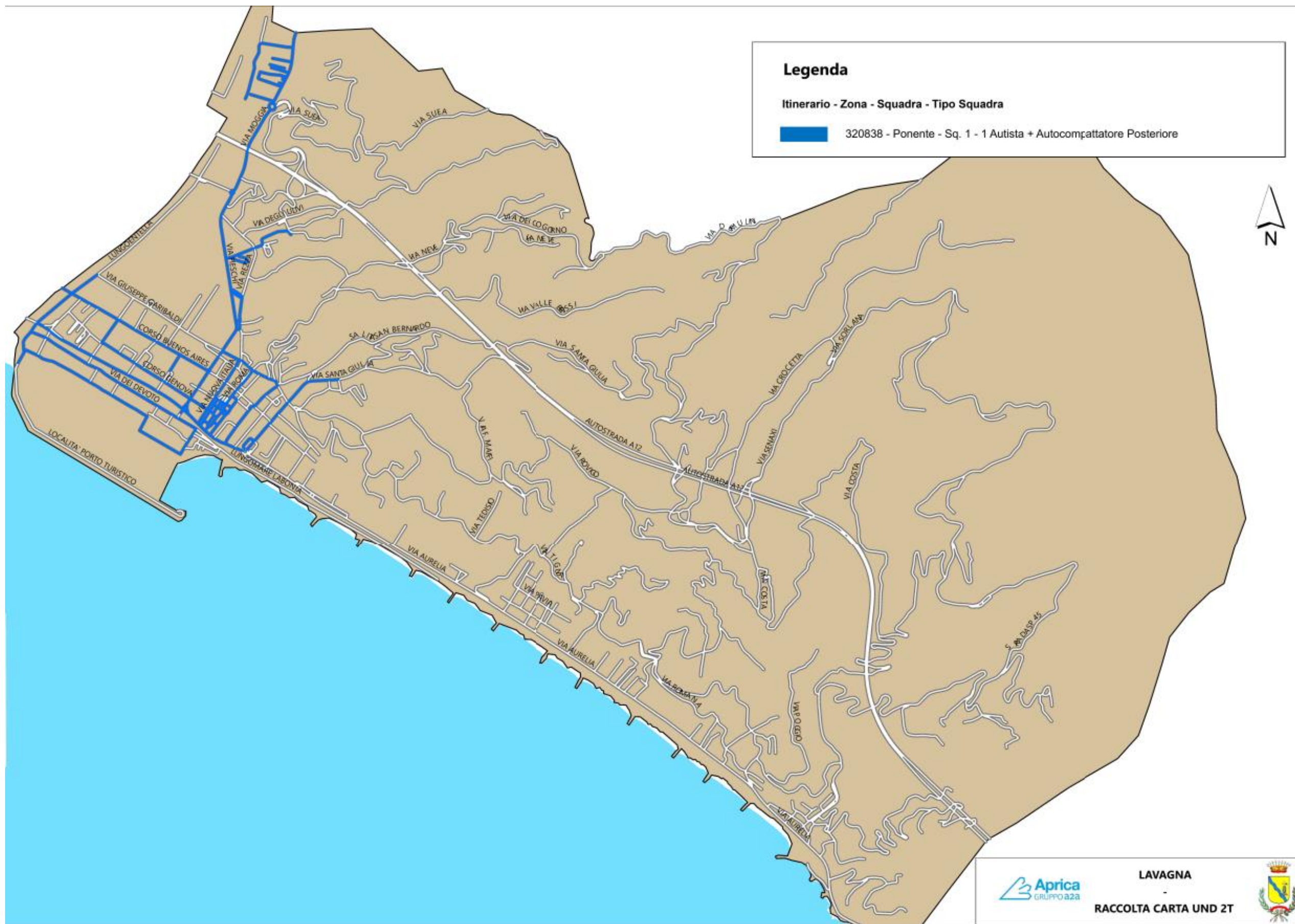

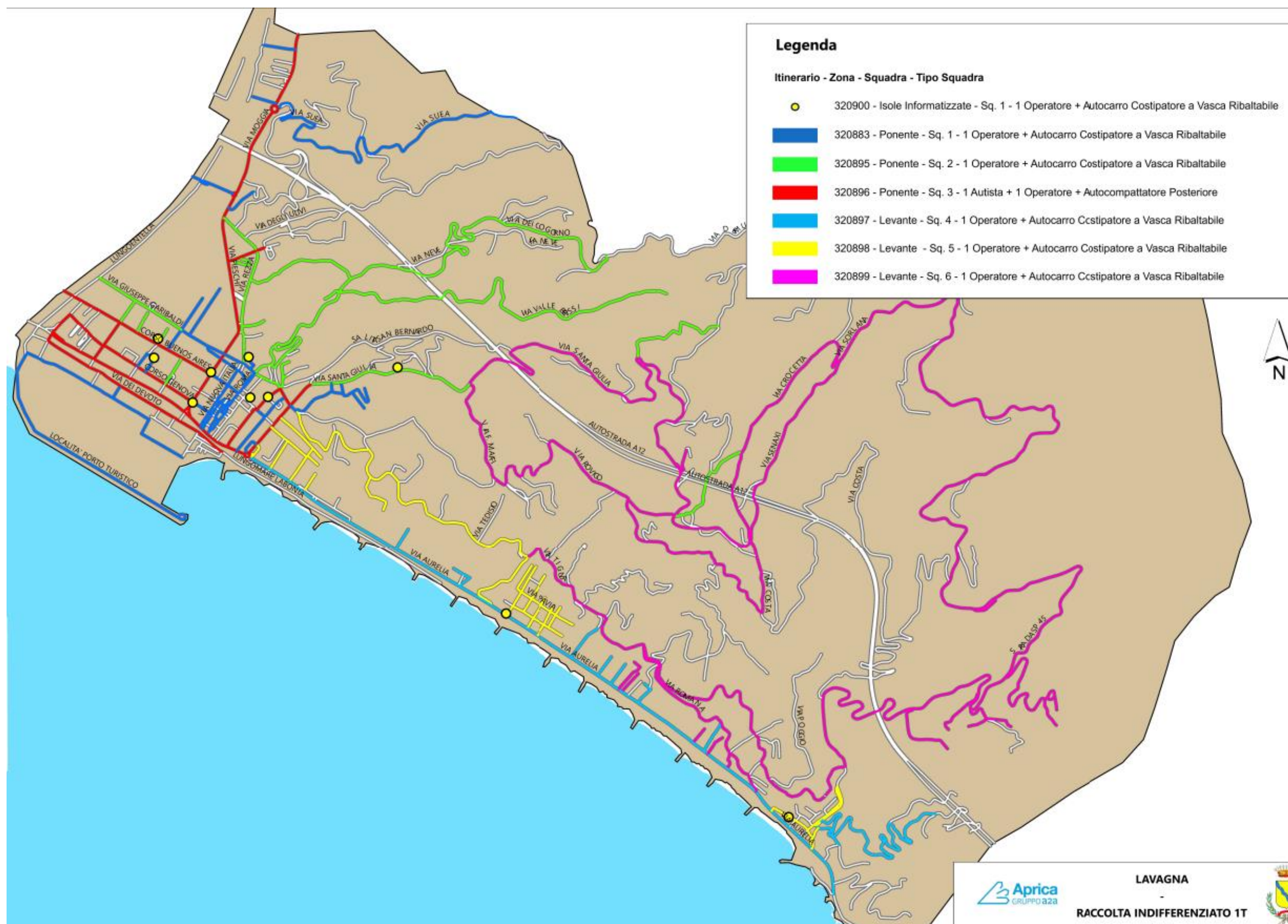

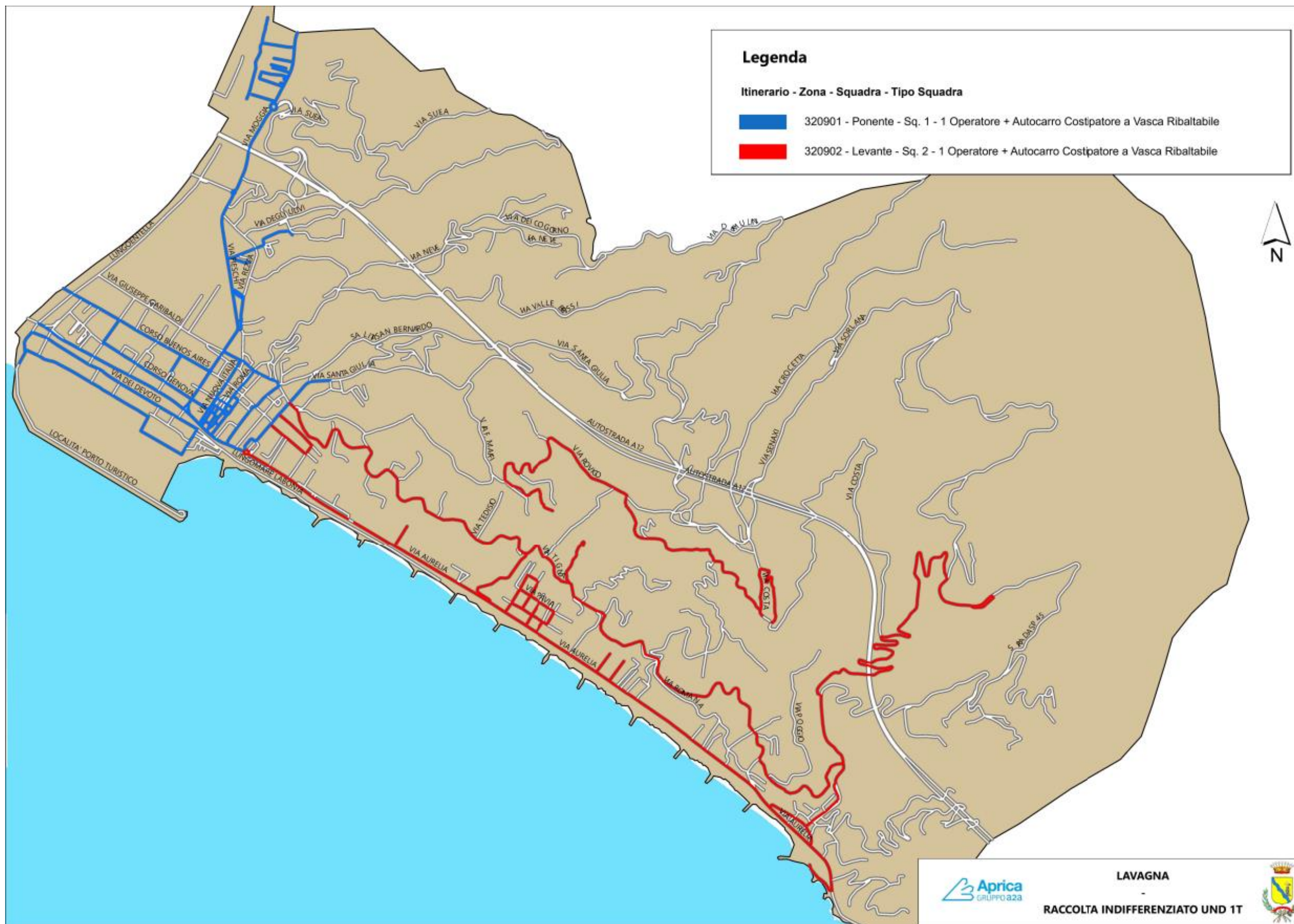

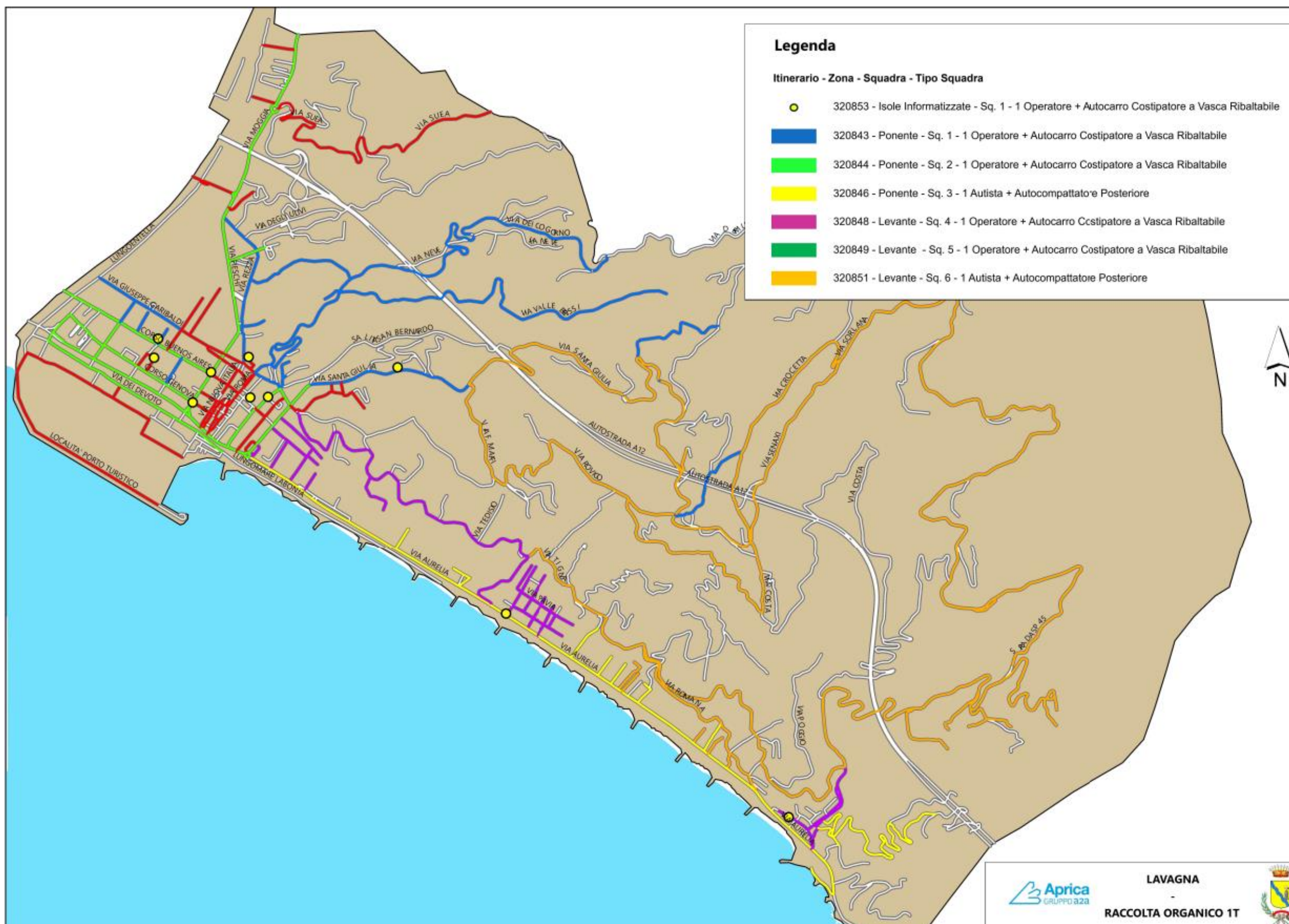

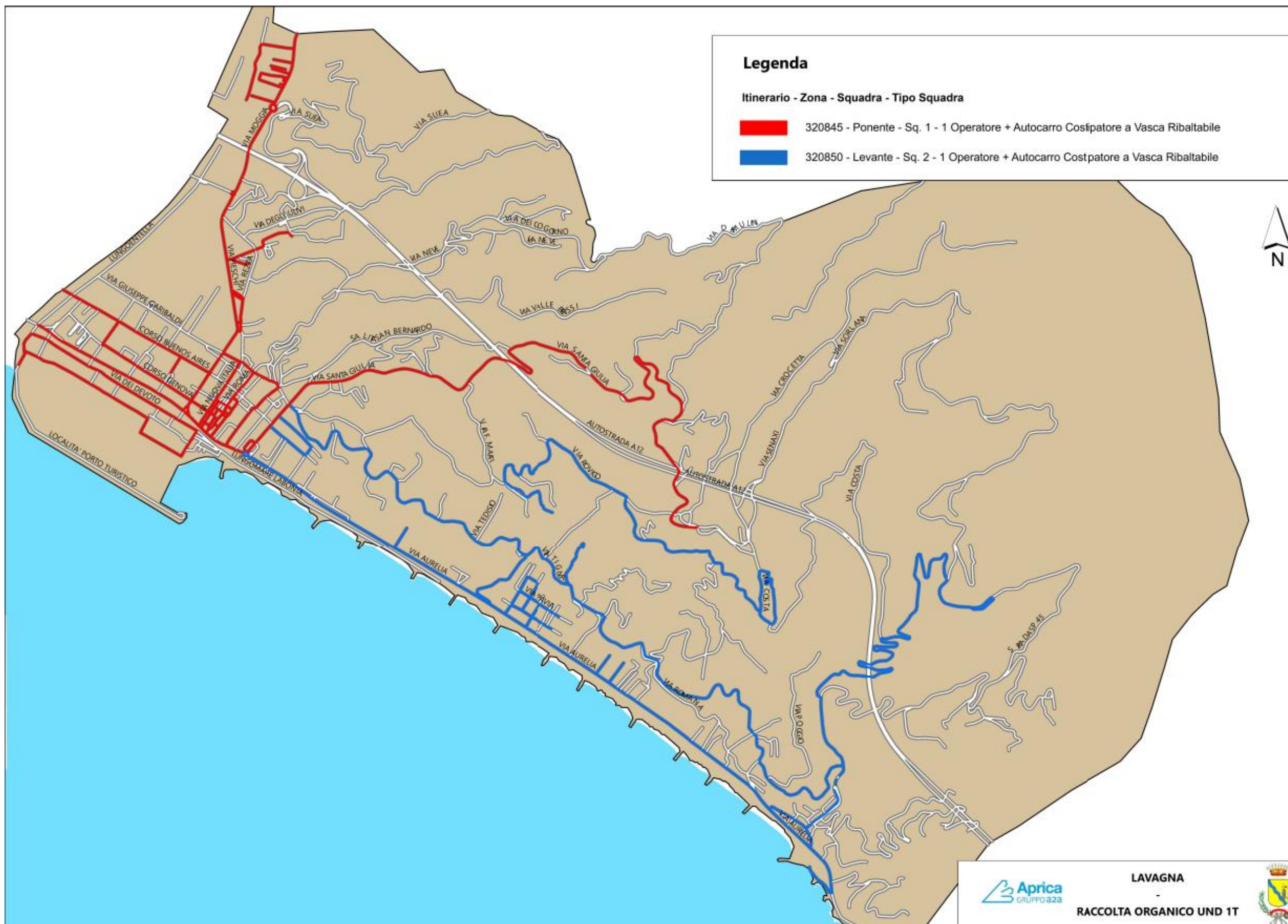

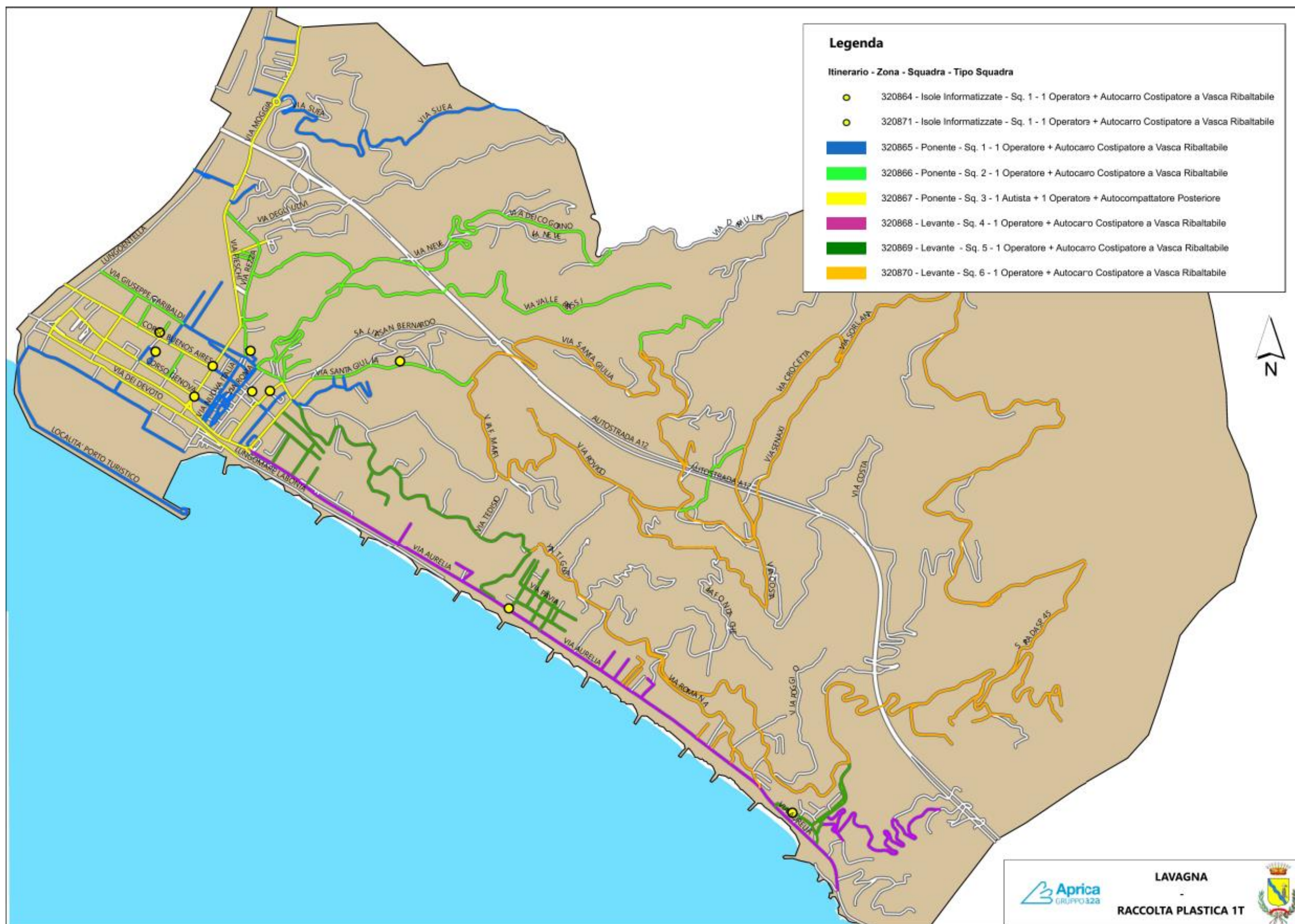

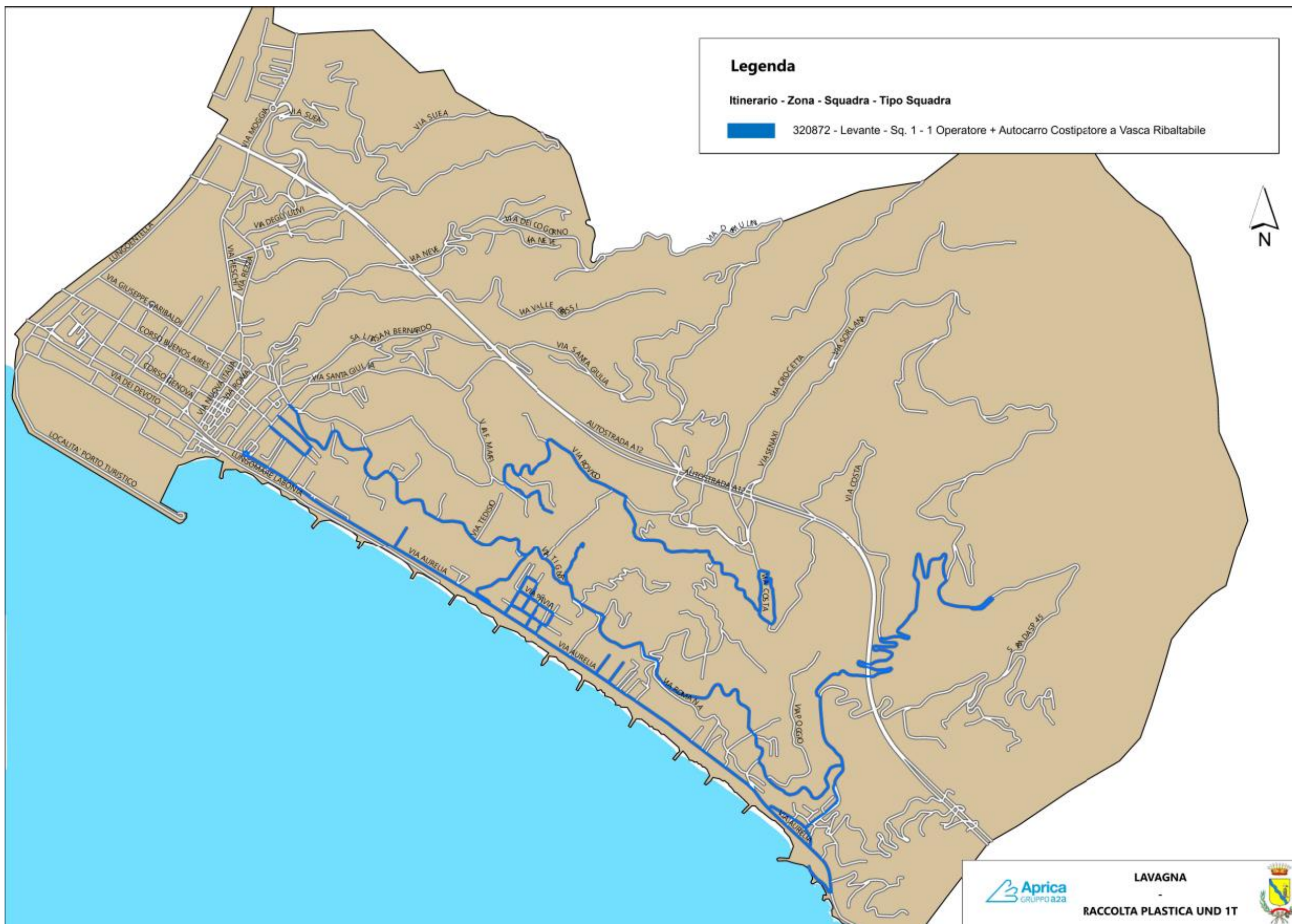

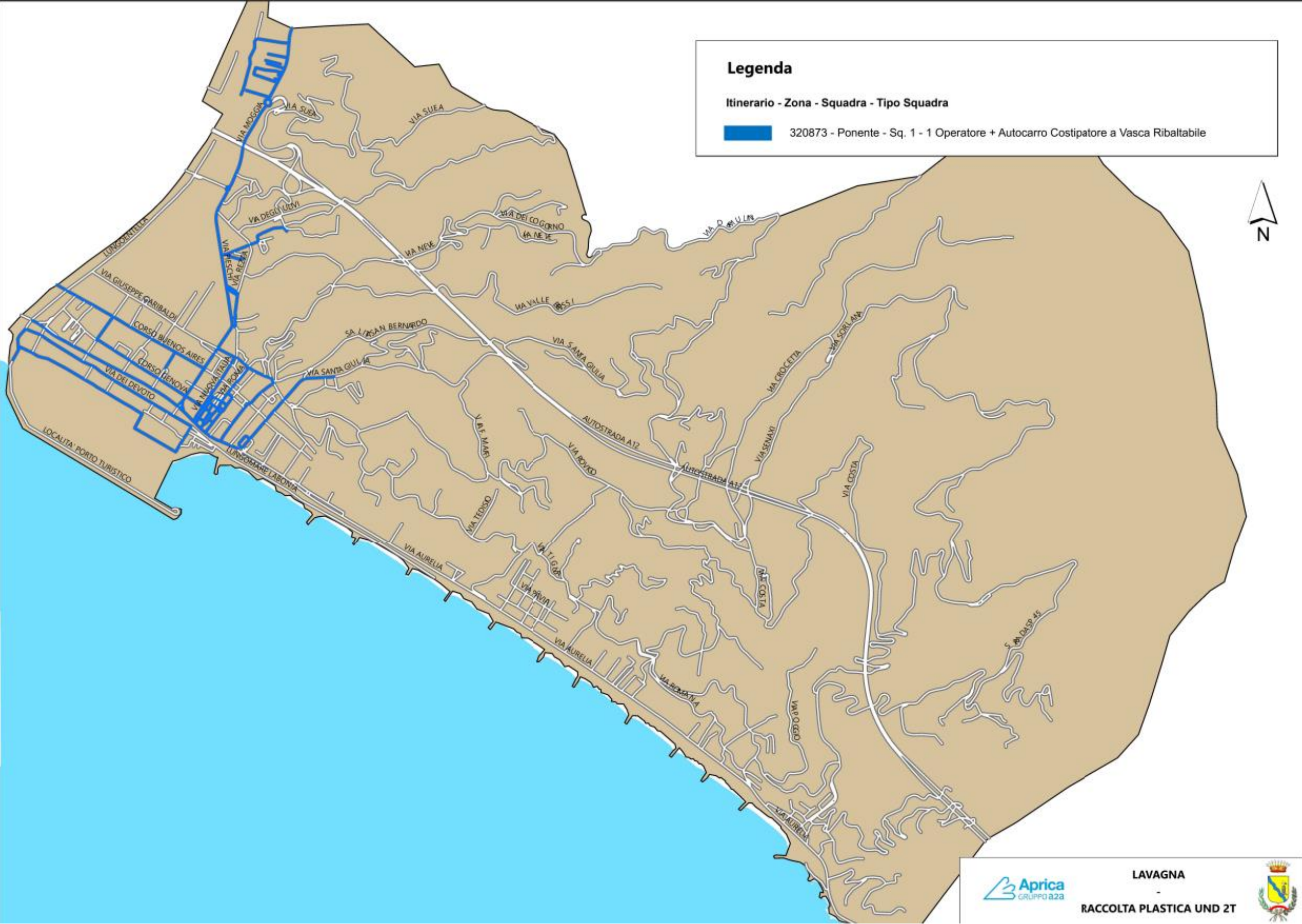

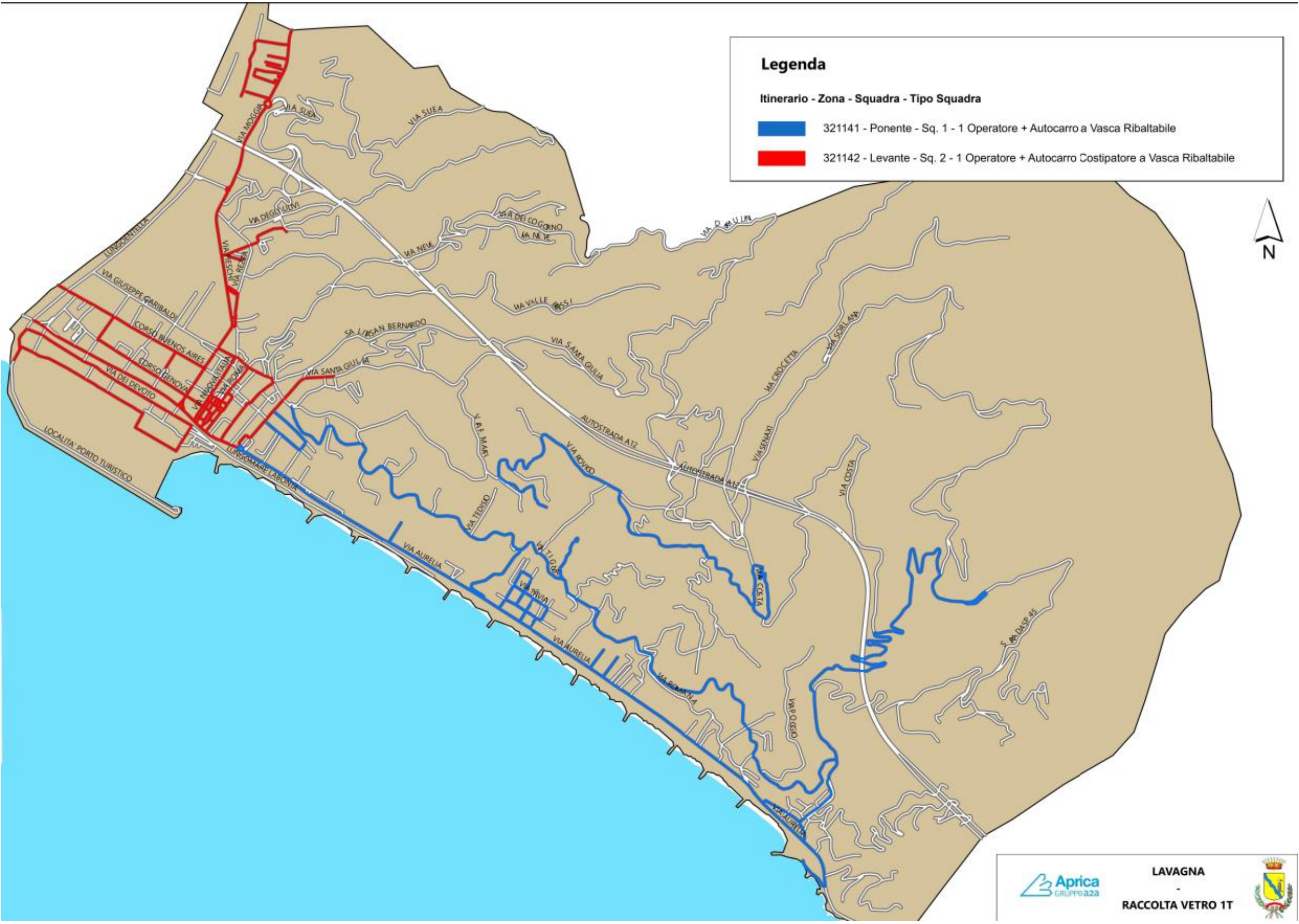

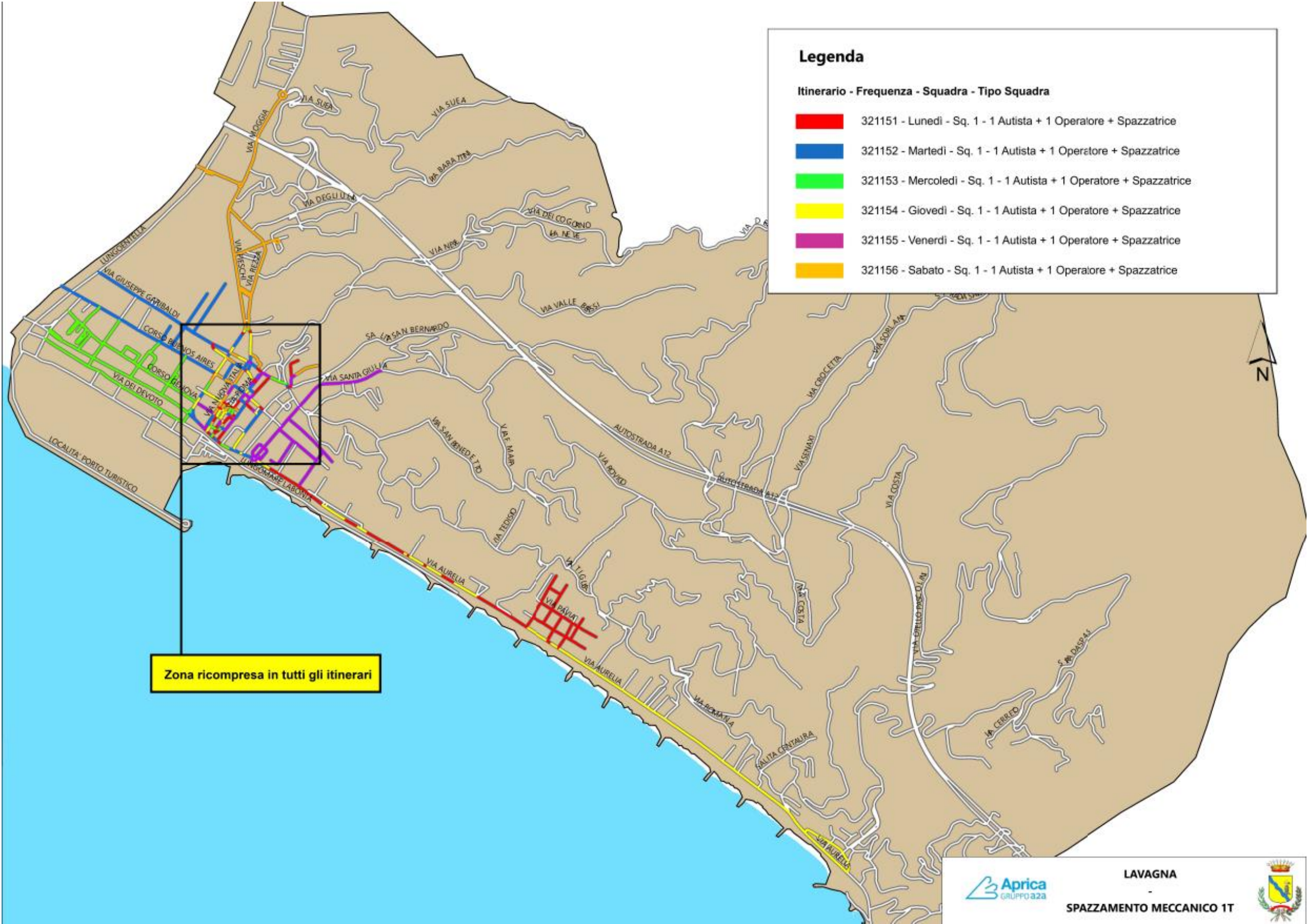

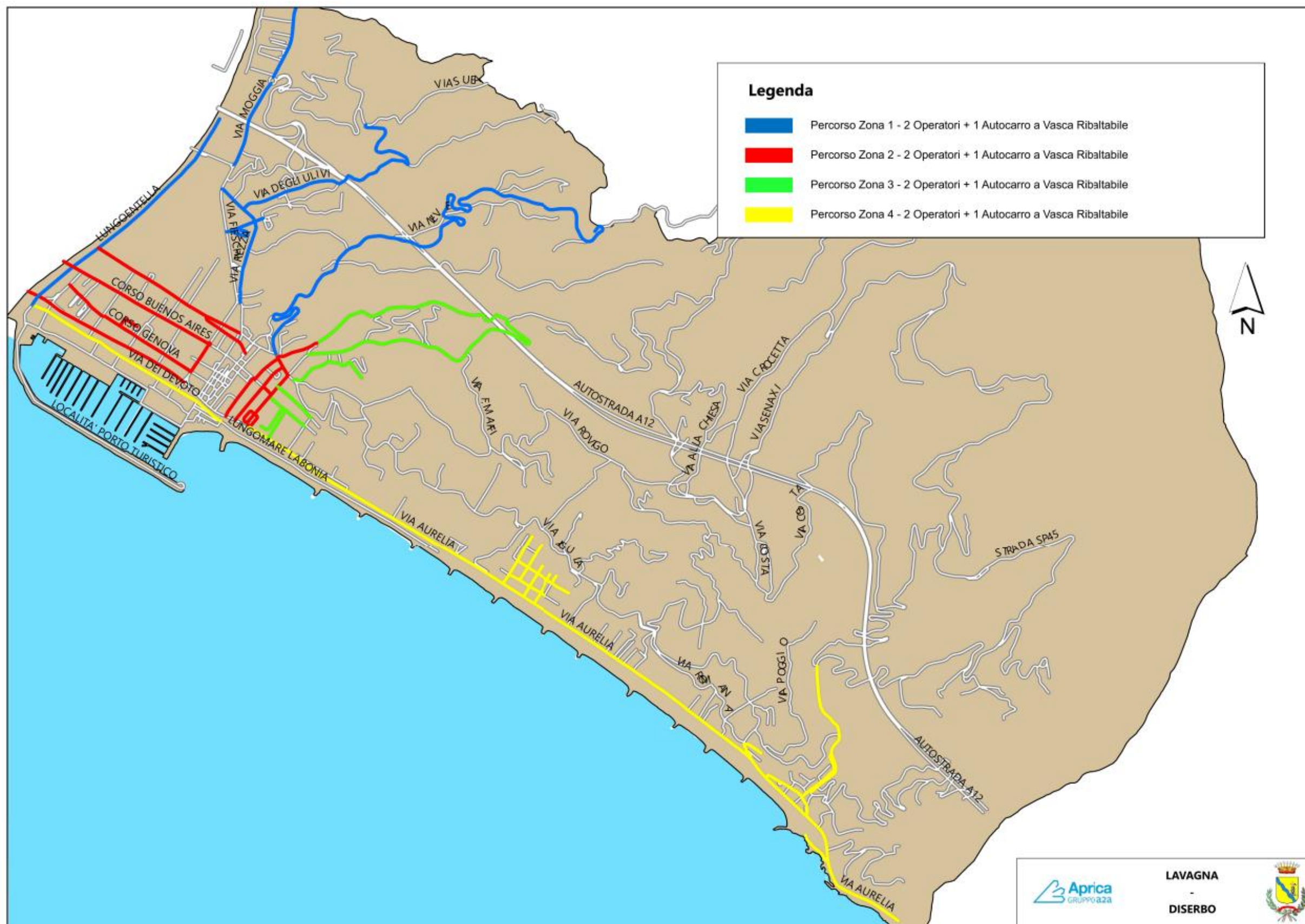



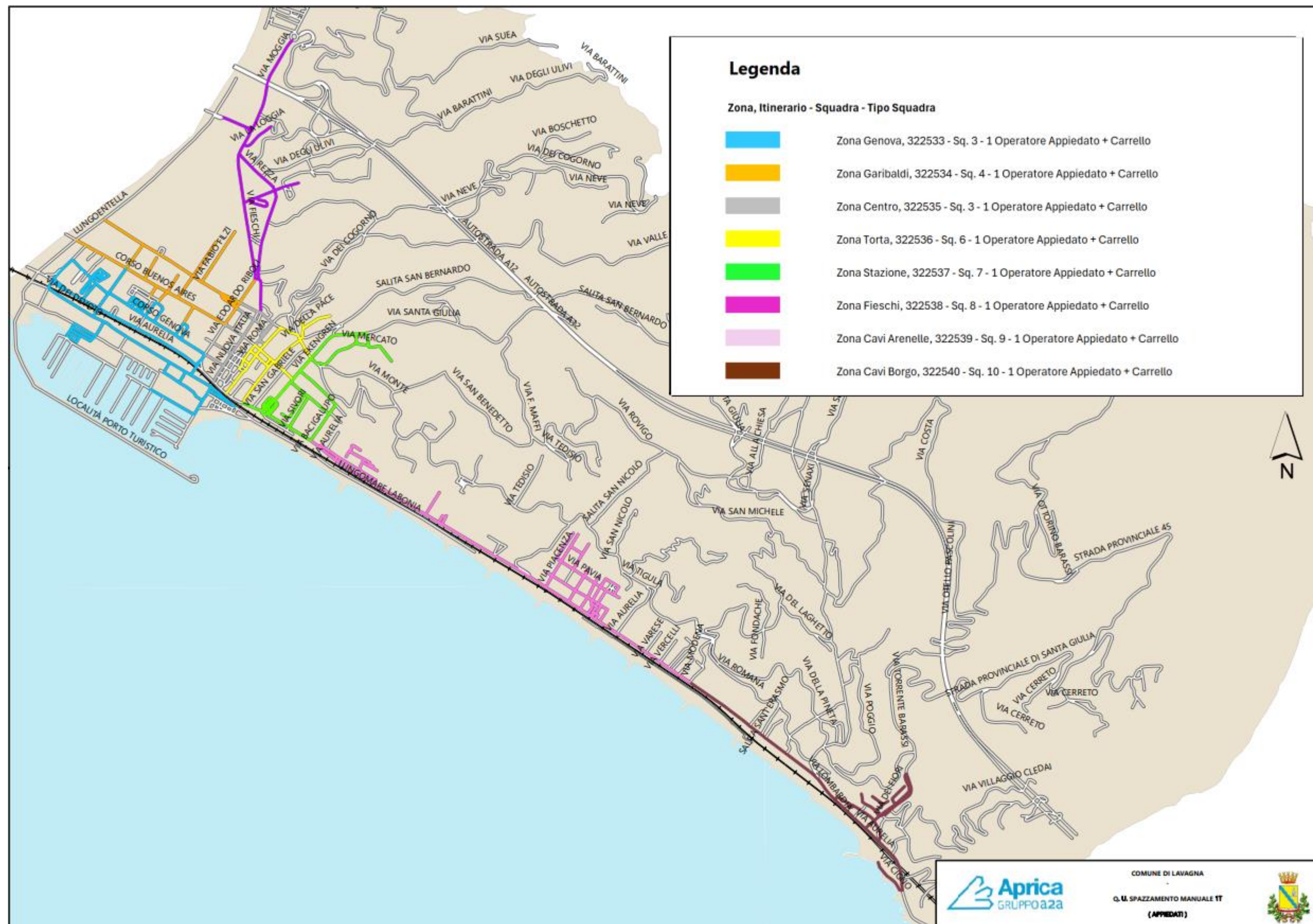

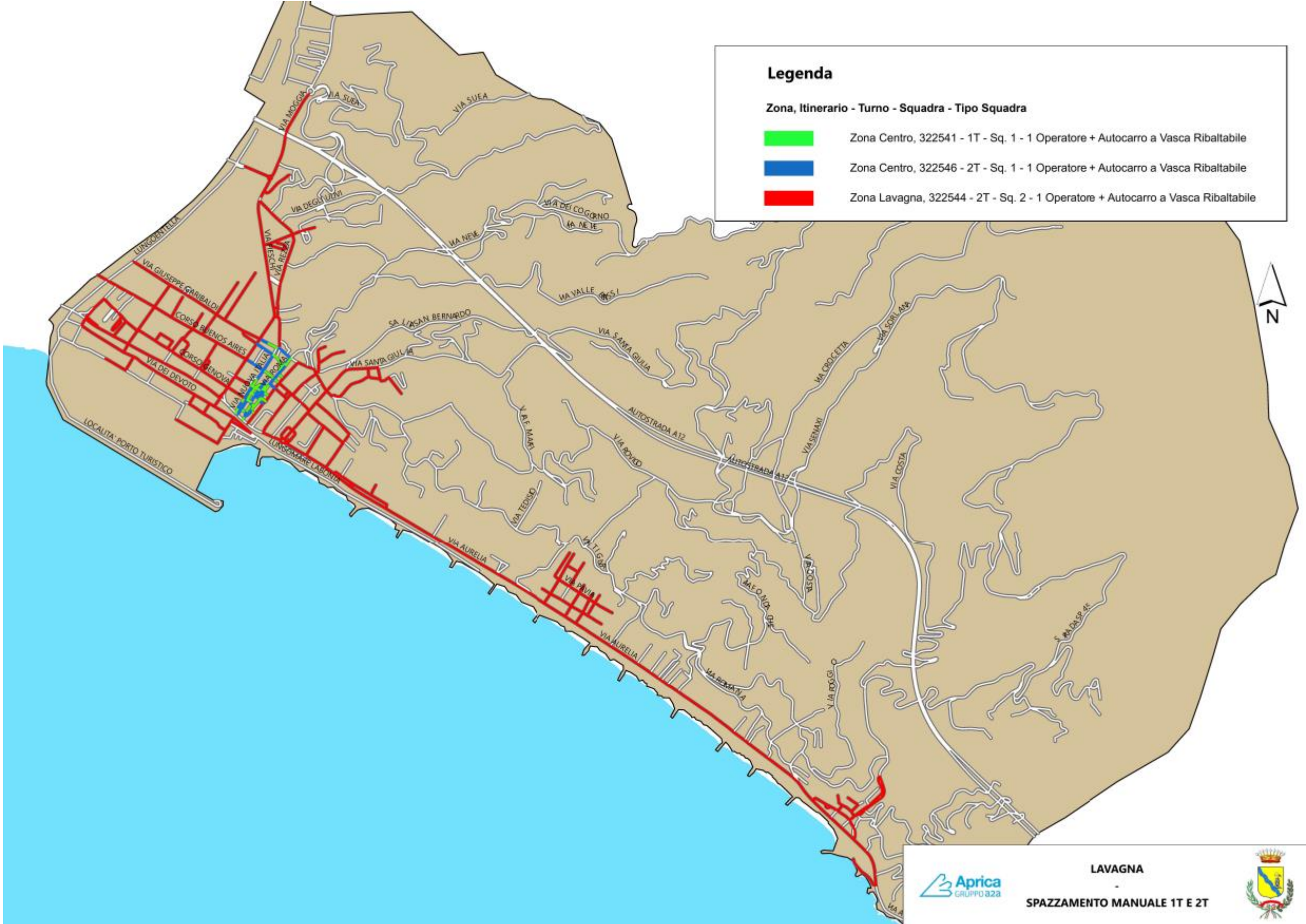

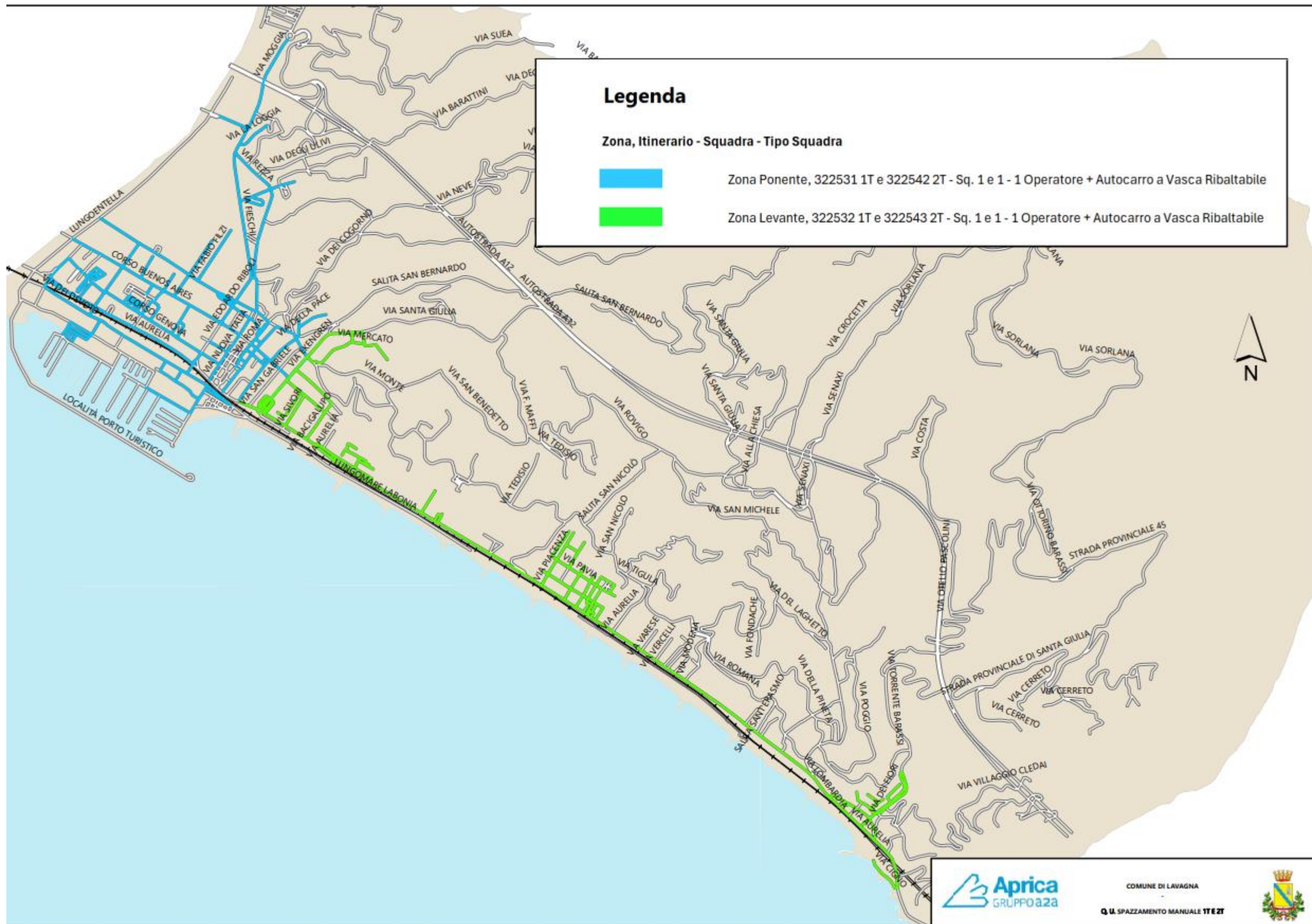

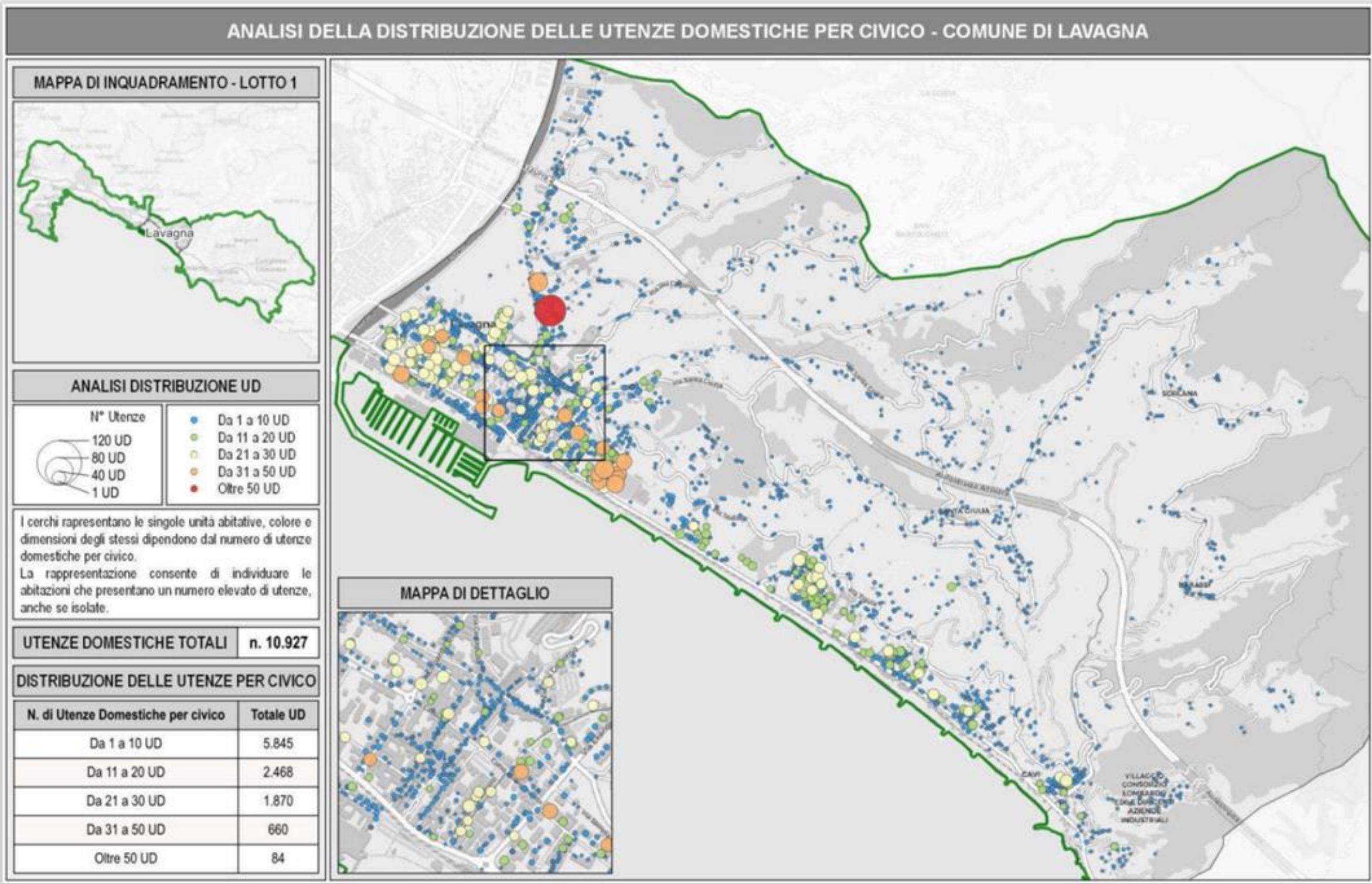

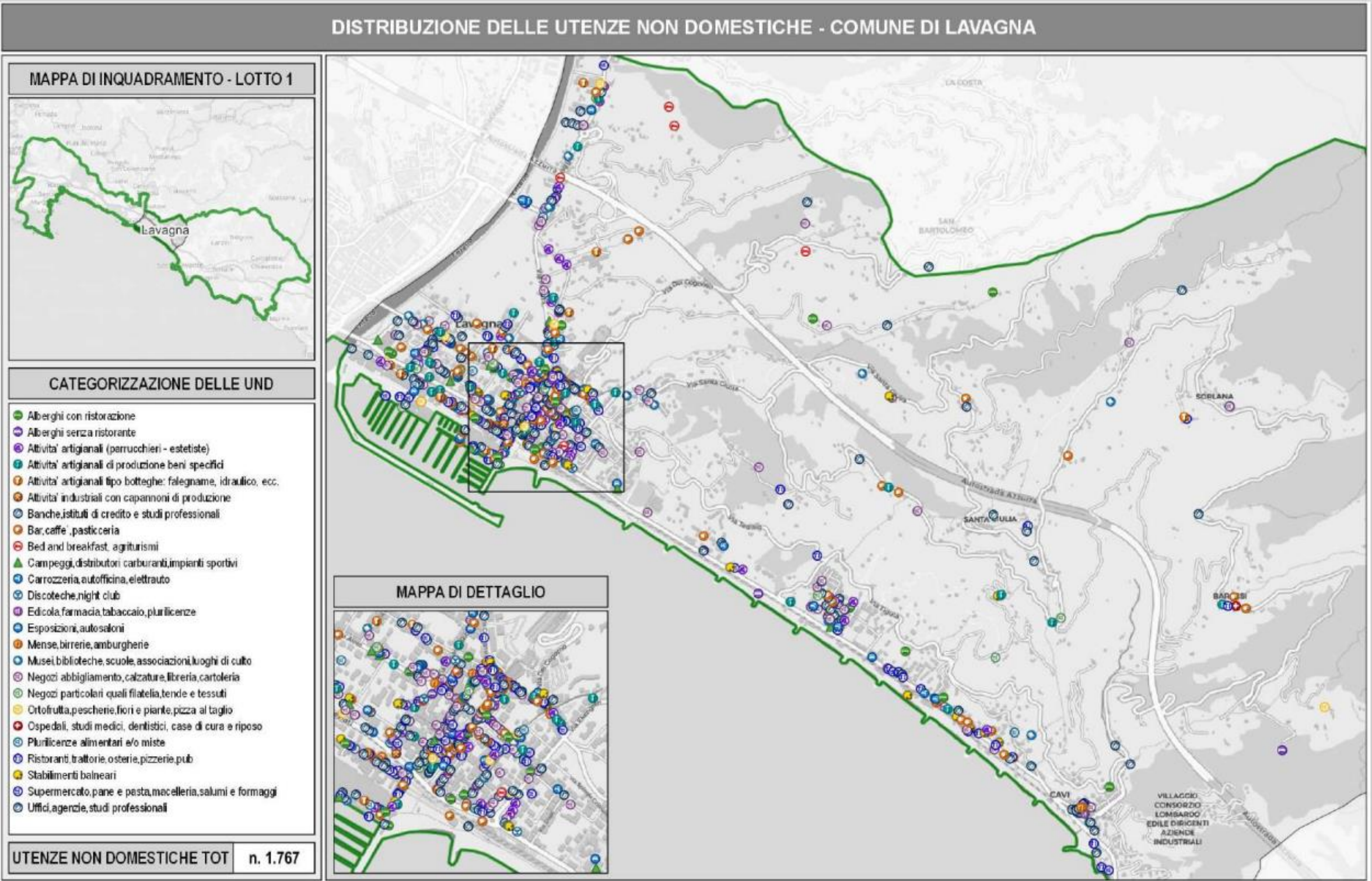

SUDDIVISIONE UTENZE NON DOMESTICHE	
Sottocategoria	Nr Attività
MUSEI - BIBLIOTECHE - SCUOLE - ASSOCIAZIONI - LUOGHI CULTO	31
OSPEDALI	1
UFFICI, AGENZIE	144
BANCHE, ISTITUTI DI CREDITO E STUDI PROFESSIONALI	76
NEGOZI (ABBIGLIAMENTO - CALZATURE - LIBRERIE - . .)	148
NEGOZI, ABBIGLIAMENTO, ECC STAGIONALI	1
EDICOLE - FARMACIE - TABACCAI - PLURILICENZE	19
NEGOZI PARTICOLARI (FILATELIA - TESSUTI - ANTIQUAR. - . .)	18
ATTIVITA' ARTIGIANALI (PARRUCCHIERI - ESTETISTE)	53
ATTIVITA' ARTIGIANALI (FALEGNAME - IDRAULICO - FABBRO)	34
CARROZZERIE - AUTOFFICINE - ELETTRAUTO	29
CARROZZERIA ECC AGEVOLATA RECUPERO RIFIUTI	3
ATTIVITA' INDUSTRIALI CON CAPANNONI DI PRODUZIONE	3
ATTIVITA' INDUSTRIALI AGEVOLATE RECUP. RIFIUTI	1
ATT. ARTIGIANALI PRODUZIONE BENI SPECIFICI	53
RISTORANTI - TRATTORIE - OSTERIE - PIZZERIE - PUB	64
RISTORANTI STAGIONALI	14
RISTORANTI DI STABIL. BALNEARI	13
MENSE - BIRRERIE - AMBURGHERIE	7
BAR - CAFFETTERIE - PASTICCERIE	105
BAR STAGIONALI	7
BAR DI STABIL. BALNEARI	21
SUPERMERCATI E GENERI ALIMENTARI	43
PLURILIC. ALIM. PANIFICI, MACELLERIE, POLLERIE, INGROS.	25
ORTOFRUTTA - PESCHERIE - FIORI - PIZZA AL TAGLIO	18
MAGAZZINI SENZA VENDITA DIRETTA	386
DISCOTECHE - NIGHT CLUB	2
MAGAZZINI E LOCALI EX VENDITA	109
MAGAZZINI AGEVOLATI PER SERVIZIO	8
AZIENDE AGRICOLE AGEVOLATE PER SERVIZIO	199
CAMPEGGI - DISTRIBUTORI CARBURANTI - IMPIANTI SPORTIVI	17
STRUTTURE DEL PORTO	6
STABILIMENTI BALNEARI	30
ESPOSIZIONI - AUTOSALONI	28
ALBERGHI CON RISTORAZIONE	33
AGRITURISMO AGEVOLATO PER SERVIZIO	5
ALBERGHI SENZA RISTORAZIONE	6
B&B	1
B&B AGEVOLATO PER SERVIZIO	4
CASE DI CURA O RIPOSO	2
Totale	1767

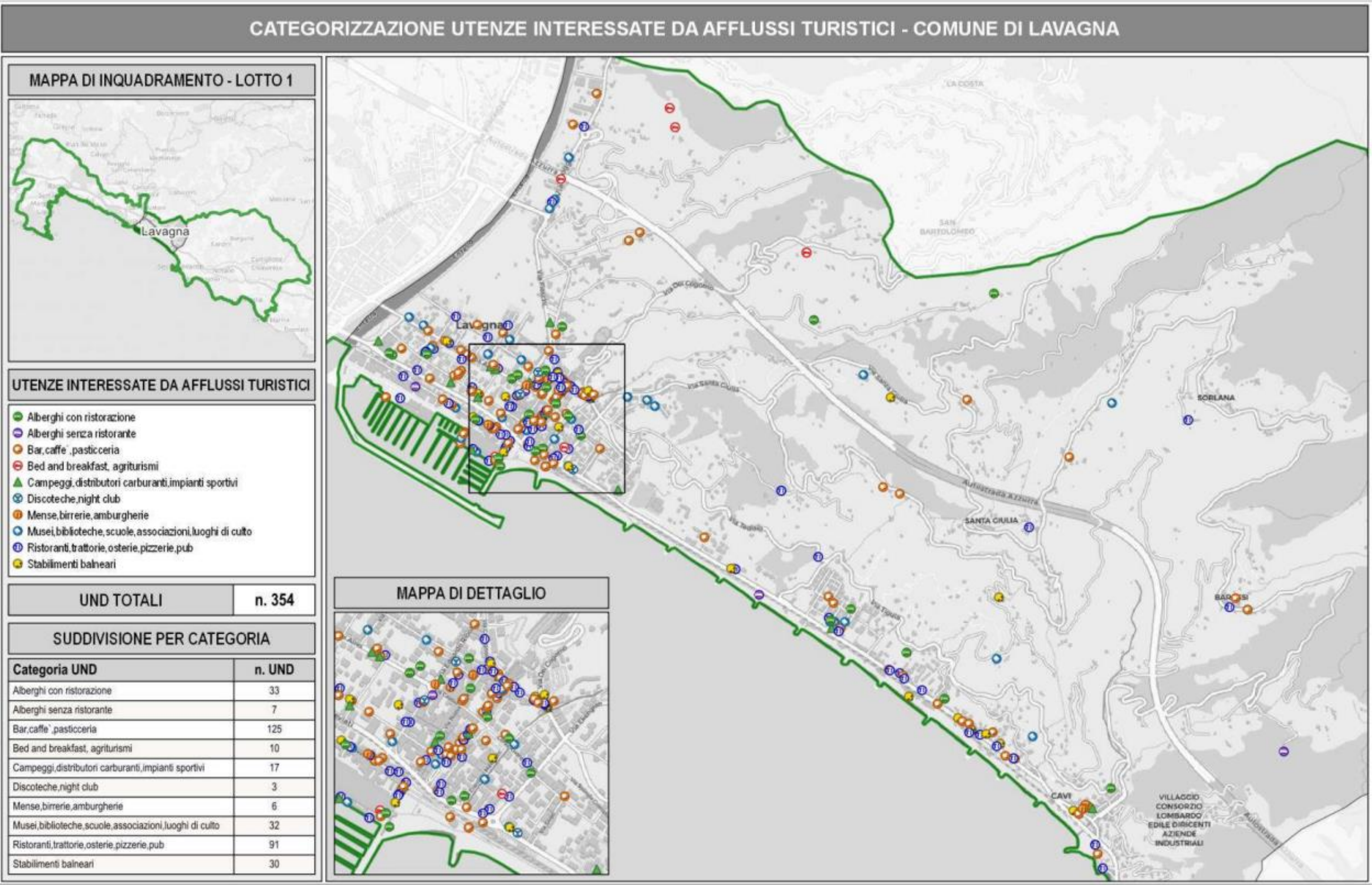

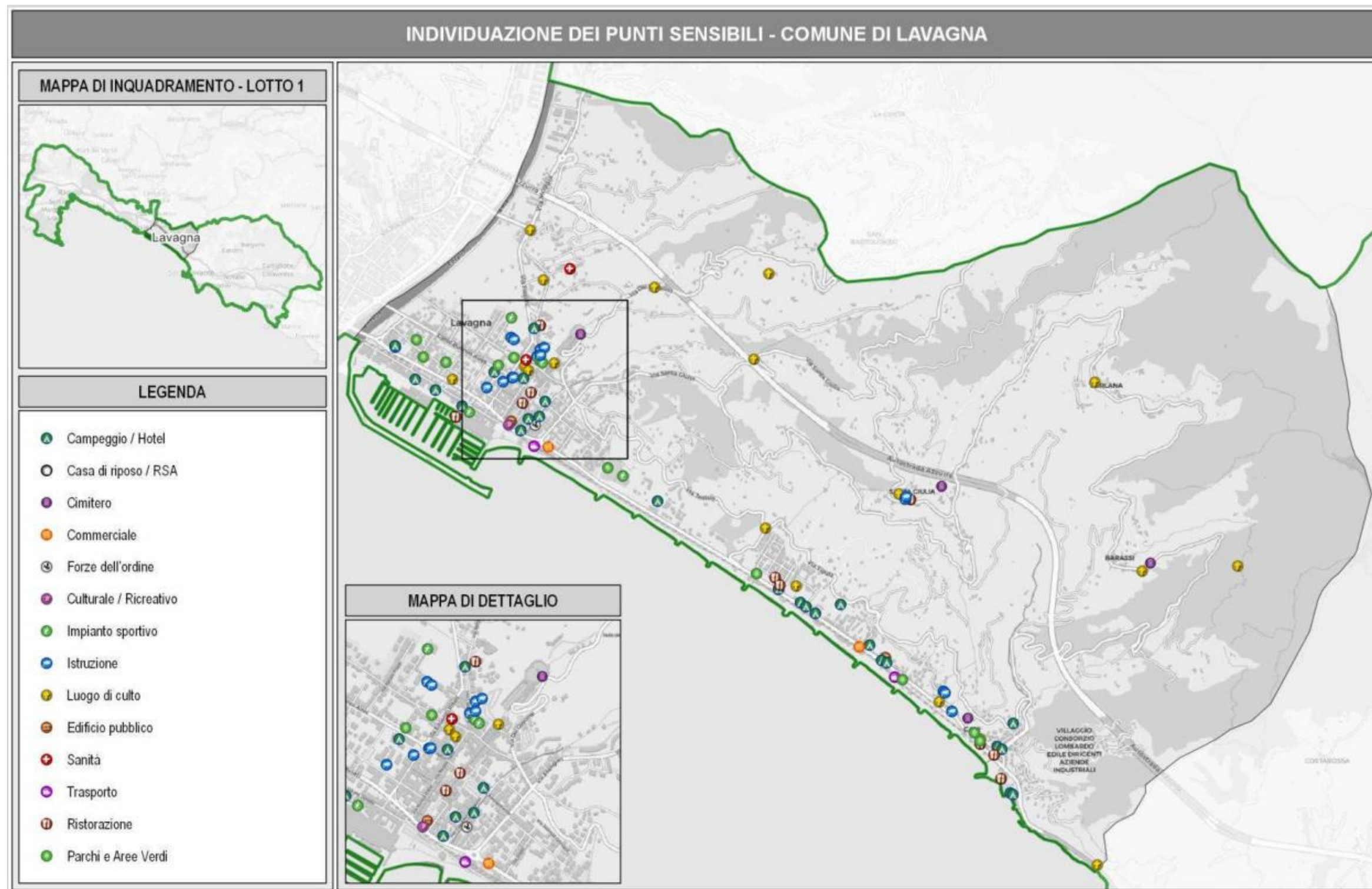

FLUSSO 2024 e RIFIUTI ATTESI 2025

FLUSSO RIFIUTI 2024 (Pesi in Ton)																	
COMUNE	CARTA	CARTONE	FORSU	INERTI	INGOMBRANTI	LEGNO	METALLO	PLASTICA	RAEE	SPAZZAMENTO	TESSILI	VERDE	VETRO	ALTRO	INDIFFERENZIATO	COMPOSTAGGIO	Totale complessivo
COMUNE DI CASARZA LIGURE	422	3	448	22	51	118	34	258	39	2	26	188	234	11	985	271	2.842
COMUNE DI CASTIGLIONE CHIAVARESE	59		26	6	15	25	10	55	13		5	1	66	2	434	95	717
COMUNE DI CHIAVARI	1.012	1.136	2.845		197	532	67	1.176	101	167	123	485	1.241	54	4.332	141	13.470
COMUNE DI LAVAGNA	519	480	1.387		235	159	7	518	45	110	15	152	718	6	2.463	178	6.813
COMUNE DI MONEGLIA	227	0	234	7	36	60	17	174	26	12	7	200	212	5	936	121	2.154
COMUNE DI PORTOFINO	82		173	1	15	14	2	48		9		13	145		297	4	798
COMUNE DI RAPALLO	1.500	826	2.387	142	245	549	93	1.791	175	174	97	324	1.555	42	6.078	90	15.979
COMUNE DI SANTA MARGHERITA LIGURE	779		1.541	73	125	431	148	506	118	142	31	442	818	21	1.695	120	6.872
COMUNE DI SESTRI LEVANTE	772	664	2.260	68	182	326	100	839	99	242	87	575	1.104	25	3.007	268	10.349
COMUNE DI ZOAGLI	201	47	194	14	53	77	7	147	21	33	5	99	100	4	352	54	1.353
Totale complessivo	5.574	3.157	11.495	332	1.155	2.291	485	5.512	636	890	397	2.480	6.194	171	20.578	1.342	61.347
OBIETTIVI 2025																	
COMUNE	CARTA	CARTONE	FORSU	INERTI	INGOMBRANTI	LEGNO	METALLO	PLASTICA	RAEE	SPAZZAMENTO	TESSILI	VERDE	VETRO	ALTRO	INDIFFERENZIATO	COMPOSTAGGIO	Totale complessivo
COMUNE DI CASARZA LIGURE	458	3	492	22	52	122	35	290	40	2	29	215	240	12	760	339	3.112
COMUNE DI CASTIGLIONE CHIAVARESE	90	-	60	6	16	26	10	19	14	-	6	30	87	2	280	119	764
COMUNE DI CHIAVARI	1.198	1.176	3.120	-	204	551	69	1.366	105	173	135	615	1.322	56	3.354	176	13.620
COMUNE DI LAVAGNA	595	496	1.504	-	244	164	7	593	46	114	21	194	736	6	1.995	223	6.938
COMUNE DI MONEGLIA	256	0	271	7	38	62	17	202	27	13	10	220	218	5	760	151	2.257
COMUNE DI PORTOFINO	99	-	195	1	16	14	2	64	-	9	1	25	156	-	228	5	814
COMUNE DI RAPALLO	1.897	854	2.853	145	254	568	96	2.195	181	180	113	631	1.681	44	4.199	113	16.004
COMUNE DI SANTA MARGHERITA LIGURE	842	-	1.636	75	130	447	153	562	122	147	36	700	839	22	1.397	150	7.257
COMUNE DI SESTRI LEVANTE	868	688	2.417	70	188	337	103	936	102	250	95	637	1.131	26	2.494	335	10.677
COMUNE DI ZOAGLI	218	49	215	14	55	80	8	163	22	34	6	110	105	4	271	68	1.421
Totale complessivo	6.521	3.267	12.763	340	1.196	2.371	502	6.391	659	922	452	3.376	6.514	177	15.736	1.677	62.863

La stima del raggiungimento degli obiettivi 2025 è stata calcolata tenendo conto della configurazione a regime di tutti i servizi, comprese le attivazioni dei sistemi di limitazione del conferimento, ove previsti.

TEMPI DI RECUPERO PER SERVIZI NON ESEGUITI

BASSA STAGIONE			
SERVIZIO	TEMPI DI RECUPERO	ECCEZIONI	TEMPI DI RECUPERO
Raccolte Porta a Porta	24 ore	N.P.	N.P.
Raccolta Stradale e di prossimità	72 ore	Punti Sensibili* ed isole informatizzate se presenti	24 ore
Spazzamenti	2 giorni lavorativi	Punti Sensibili*	24 ore

ALTA STAGIONE			
SERVIZIO	TEMPI DI RECUPERO	ECCEZIONI	TEMPI DI RECUPERO
Raccolte Porta a Porta	24 ore	N.P.	N.P.
Raccolta Stradale e di prossimità	24 ore	N.P.	N.P.
Spazzamenti	24 ore	Raccolte in Zone Periferiche	72 ore
		Spazzamenti in Zone Periferiche	2 giorni lavorativi

*Per i PUNTI SENSIBILI si rimanda alla mappatura inserita nel POE

	COMUNE	SERVIZIO	CODIFICA	DESCRIZIONE	Quantità da progetto
SACCHI	LAVAGNA	ORG_UD+UND	SACCHI 10/12 lt	SACCHI 10/12 LITRI BIODEGRADABILI	693.000
	LAVAGNA	CESTINI	SACCHI 50 lt STRADALI	SACCHI 50 LITRI IN POLIETILENE PER CESTINI	46.800
	LAVAGNA	PSA	SACCHI 70/80 lt QRCODE	SACCHI 70/80 LT POLIETILENE CON CODICE A BARRE / QRCODE	10.400
	LAVAGNA	SECCO_UD+UND	SACCHI 70/80 lt QRCODE	SACCHI 70/80 LT POLIETILENE CON MICROCHIP	364.000
	LAVAGNA	CARTA_UD+UND	SACCHI 110 lt	SACCHI 110 LT POLIETILENE	338.000
	LAVAGNA	PLA_UD+UND	SACCHI 110 lt	SACCHI 110 LT POLIETILENE	481.000

FORNITURE TOTALI APPALTO – SERVIZI DI RACCOLTA

	COMUNE	SERVIZIO	CODIFICA	DESCRIZIONE	Quantità da progetto
CONTENITORI	LAVAGNA	ORG_UD_LEV+PON	MASTELLI 10 lt	BIDONE DA 10 LITRI AREATO	5.500
	LAVAGNA	ORG_UD_LEV+PON	MASTELLI 25 lt RFID	BIDONE DA 25 LITRI CON MICROCHIP	4.000
	LAVAGNA	VET_UD_LEV+PON	MASTELLI 30 lt RFID	BIDONE DA 30 LITRI CON MICROCHIP	4.000
	LAVAGNA	SECCO_UD_LEV+PON	MASTELLI 40 lt RFID	BIDONE DA 40 LITRI CON MICROCHIP	3.000
	LAVAGNA	SECCO_UND_LEV+PON	MASTELLI 40 lt RFID	BIDONE DA 40 LITRI CON MICROCHIP	100
	LAVAGNA	CAR-PLA-VET	ECOSHOPPER	ECOSHOPPER	16.500
	LAVAGNA	SECCO_UND_LEV+PON	CARRELLATI 120 lt RFID	BIDONE DA 120 LITRI CON MICROCHIP	400
	LAVAGNA	ORG_UND_LEV+PON	CARRELLATI 120 lt RFID	BIDONE DA 120 LITRI CON MICROCHIP	200
	LAVAGNA	VET_UND_LEV+PON	CARRELLATI 120 lt RFID	BIDONE DA 120 LITRI CON MICROCHIP	200
	LAVAGNA	SECCO_UND_LEV+PON	CARRELLATI 240 lt RFID	BIDONE DA 240 LITRI CON MICROCHIP	300
	LAVAGNA	ORG_UD_LEV+PON	CARRELLATI 240 lt RFID	BIDONE DA 240 LITRI CON MICROCHIP	170
	LAVAGNA	ORG_UND_LEV+PON	CARRELLATI 240 lt RFID	BIDONE DA 240 LITRI CON MICROCHIP	200
	LAVAGNA	VET_UD_LEV+PON	CARRELLATI 240 lt RFID	BIDONE DA 240 LITRI CON MICROCHIP	170
	LAVAGNA	VET_UND_LEV+PON	CARRELLATI 240 lt RFID	BIDONE DA 240 LITRI CON MICROCHIP	200
	LAVAGNA	FIERE	CARRELLATI 240 lt RFID	BIDONE DA 240 LITRI CON MICROCHIP	20
	LAVAGNA	SECCO_UND_LEV+PON	CARRELLATI 360 lt RFID	CASSONETTO DA 360 LT. CON MICROCHIP	150
	LAVAGNA	PLA_UND_LEV+PON	CARRELLATI 360 lt RFID	CASSONETTO DA 360 LT. CON MICROCHIP	100
	LAVAGNA	CARTA_UND_LEV+PON	CARRELLATI 360 lt RFID	CASSONETTO DA 360 LT. CON MICROCHIP	100
	LAVAGNA	CIMITERO	CARRELLATI 360 lt RFID	CASSONETTO DA 360 LT. CON MICROCHIP	10
	LAVAGNA	FIERE	CARRELLATI 360 lt RFID	CASSONETTO DA 360 LT. CON MICROCHIP	10
	LAVAGNA	CIMITERO	BIG BAG	SACCHII PER CIMITERIALI	50
	LAVAGNA	COMPOST	COMPOSTIERA	COMPOSTER DA 310 LT.	520
	LAVAGNA	COMPOST	ATTREZZATURA COMPOST	FLACONE ENZIMI - MANUALE	520
	LAVAGNA	SPAZZ	ATTREZZATURA SPAZZAMENTO	ATTREZZATURA VARIA PER SERVIZI DI SPAZZAMENTO	5
	LAVAGNA	SPAZZ	SOFFIATORE A SPALLA	SOFFIATORE A SPALLA	8
	LAVAGNA	TRASBORDO_ORG	CONTAINER 22 MC A TENUTA	CONTAINER SCARRABIL 22 MC CON COPERCHIO A TENUTA STAGNA	1
	LAVAGNA	TRASBORDO_VET	CONTAINER 22 MC A TENUTA	CONTAINER SCARRABIL 22 MC CON COPERCHIO A TENUTA STAGNA	1
	LAVAGNA	SECCO_IE_CS	CARRELLATI 1100 lt	CASSONETTO DA 1100 LT.	10
	LAVAGNA	SECCO_ECO_CS+AGRO	CARRELLATI 1100 lt	CASSONETTO DA 1100 LT.	12
	LAVAGNA	SECCO_ECO_PORTO	CARRELLATI 1100 lt	CASSONETTO DA 1100 LT.	12
	LAVAGNA	ORG_IE_CS	CARRELLATI 1100 lt	CASSONETTO DA 1100 LT.	5
	LAVAGNA	ORG_ECO_CS+AGRO	CARRELLATI 1100 lt	CASSONETTO DA 1100 LT.	6
	LAVAGNA	ORG_ECO_PORTO	CARRELLATI 1100 lt	CASSONETTO DA 1100 LT.	6
	LAVAGNA	PLA_IE_CS	CARRELLATI 1100 lt	CASSONETTO DA 1100 LT.	10
	LAVAGNA	PLA_ECO_CS+AGRO	CARRELLATI 1100 lt	CASSONETTO DA 1100 LT.	12
	LAVAGNA	PLA_ECO_PORTO	CARRELLATI 1100 lt	CASSONETTO DA 1100 LT.	12
	LAVAGNA	CAR_IE_CS	CARRELLATI 1100 lt	CASSONETTO DA 1100 LT.	5
	LAVAGNA	CAR_ECO_CS+AGRO	CARRELLATI 1100 lt	CASSONETTO DA 1100 LT.	6
	LAVAGNA	CAR_ECO_PORTO	CARRELLATI 1100 lt	CASSONETTO DA 1100 LT.	6
	LAVAGNA	VET_IE_CS	CARRELLATI 1100 lt	CASSONETTO DA 1100 LT.	10
	LAVAGNA	VET_ECO_CS+AGRO	CARRELLATI 1100 lt	CASSONETTO DA 1100 LT.	12
	LAVAGNA	VET_ECO_PORTO	CARRELLATI 1100 lt	CASSONETTO DA 1100 LT.	12

FORNITURE TOTALI APPALTO – MIGLIORIE

MIGLIORIE	COMUNE	SERVIZIO	CODIFICA	DESCRIZIONE	Quantità da progetto
	LAVAGNA	A1_NE_VERDE	IESI CASSONETTI GRANDI	CASSONETTO DA 2500/3800	7
	LAVAGNA	A1_ECOISOLA	ECOISOLA CON PORTELLONE (6 moduli)	ECOOISOLA	1
	LAVAGNA	A1_PICCOLI_RAEE	CONTENITORE RAEE	CONTENITORE PICCOLI RAEE	22
	LAVAGNA	A1_TONER	CONTENITORE TONER	CONTENITORE TONER	22
	LAVAGNA	A1_MASCHERAMENTI	MASCHERAMENTI	MASCHERAMENTI	3
	LAVAGNA	A1_DEIEZIONI	SPRUZZINO PER DEIEZIONI CANINE	SPRUZZINO PER DEIEZIONI CANINE	113
	LAVAGNA	A2_ECOBOX_ABITI	ECOBX ABITI	ECOBX ABITI	39
	LAVAGNA	A2_STR_PUBBLICHE	CONTENITORI PER STRUTTURE PUBBLICHE	CONTENITORI PER STRUTTURE PUBBLICHE	9
	LAVAGNA	A2_POSTAZIONI_COMUNI	POSTAZIONI PER RD PRESSO SEDI COMUNALI	POSTAZIONI PER RD PRESSO SEDI COMUNALI	15
	LAVAGNA	A4_CESTINI	CESTINI	CESTINI	22
	LAVAGNA	A4_PILE	CONTENITORI PER PILE	CONTENITORI PER PILE	22
	LAVAGNA	A4_FARMACI	CONTENITORI PER FARMACI	CONTENITORI PER FARMACI	2
	LAVAGNA	A4_DOG_TOILETTE	DOG TOILETTE	DOG TOILETTE	24
	LAVAGNA	A4_SACCHI_DOG_TOILETTE	SCATOLE SACCHI DOG TOILETTE	SCATOLE SACCHI DOG TOILETTE	36
	LAVAGNA	A4_GHIBLI	ATTREZZATURA RIMOZIONE GRAFFITI	ATTREZZATURA RIMOZIONE GRAFFITI	0
	LAVAGNA	A4_CESTINI_COMP	CESTINI COMPATTANTI	CESTINI COMPATTANTI	3
	LAVAGNA	A4_GLUTTON	ASPIRATORE ELETTRICO	ASPIRATORE ELETTRICO	1
	LAVAGNA	A4_ASPIRA_DEIEZIONI	ASPIRATORE DEIEZIONE	ASPIRATORE DEIEZIONE	0
	LAVAGNA	A7_GABBIE	GABBIE PER MASTELLI E CARRELLATI	GABBIE PER MASTELLI E CARRELLATI	5
	LAVAGNA	A7_GANCI	GANCI REGGI SACCO	GANCI REGGI SACCO	113
	LAVAGNA	A7_SERRATURA	SERRATURA GRAVITAZIONALE	SERRATURA GRAVITAZIONALE	33
	LAVAGNA	A7_ECOCAM	ECOCAM	ECOCAM	1
	LAVAGNA	A8_TRESPOLI	TRESPOLI	TRESPOLI SPIAGGIA A 4 SCOMPARTI	2

- A. PIANO DI CONTROLLO DELLA CONFORMITA’ DEI CONFERIMENTI
- B. PIANO DI CONTROLLO DEL MATERIALE DERIVANTE DALLA RACCOLTA DIFFERENZIATA
- C. PIANO DI CONTROLLO SULLO STATO DI RIEMPIMENTO E DI CORRETTO FUNZIONAMENTO DELLE AREE DI RACCOLTA STRADALE E DI PROSSIMITA’

Per i punti sopra elencati si rimanda all'Allegato **“Piano di controllo della conformità dei conferimenti e del materiale derivante dalla raccolta differenziata”**

D. SERVIZI DI COMUNICAZIONE E SENSIBILIZZAZIONE E DI START UP DI NUOVI SERVIZI

In riferimento al piano di comunicazione, viene mantenuta valida la proposta inviata in data 15/10/2024 con protocollo n. Prot. 0242721.U., che si allega nuovamente per comodità. Il piano di comunicazione è stato integrato con un nuovo allegato contenente:

- Un progetto sul corretto riciclo del vetro;
- I next steps per avviare il compostaggio domestico digitale;
- La proposta per la campagna estiva 2025 (PuLido).

E. SINTESI PERSONALE

F. SINTESI PARCO MEZZI

G. ELENCO VIE DIVISE PER SERVIZIO

H. PIANIFICAZIONE RACCOLTA E SPAZZAMENTI

Per i punti sopra elencati si rimanda all'Allegato **“Lavagna Sintesi e Pianificazione”**

ORGANIGRAMMA