

Lotto 1: Bacino del Tigullio

CIG 9449859E54

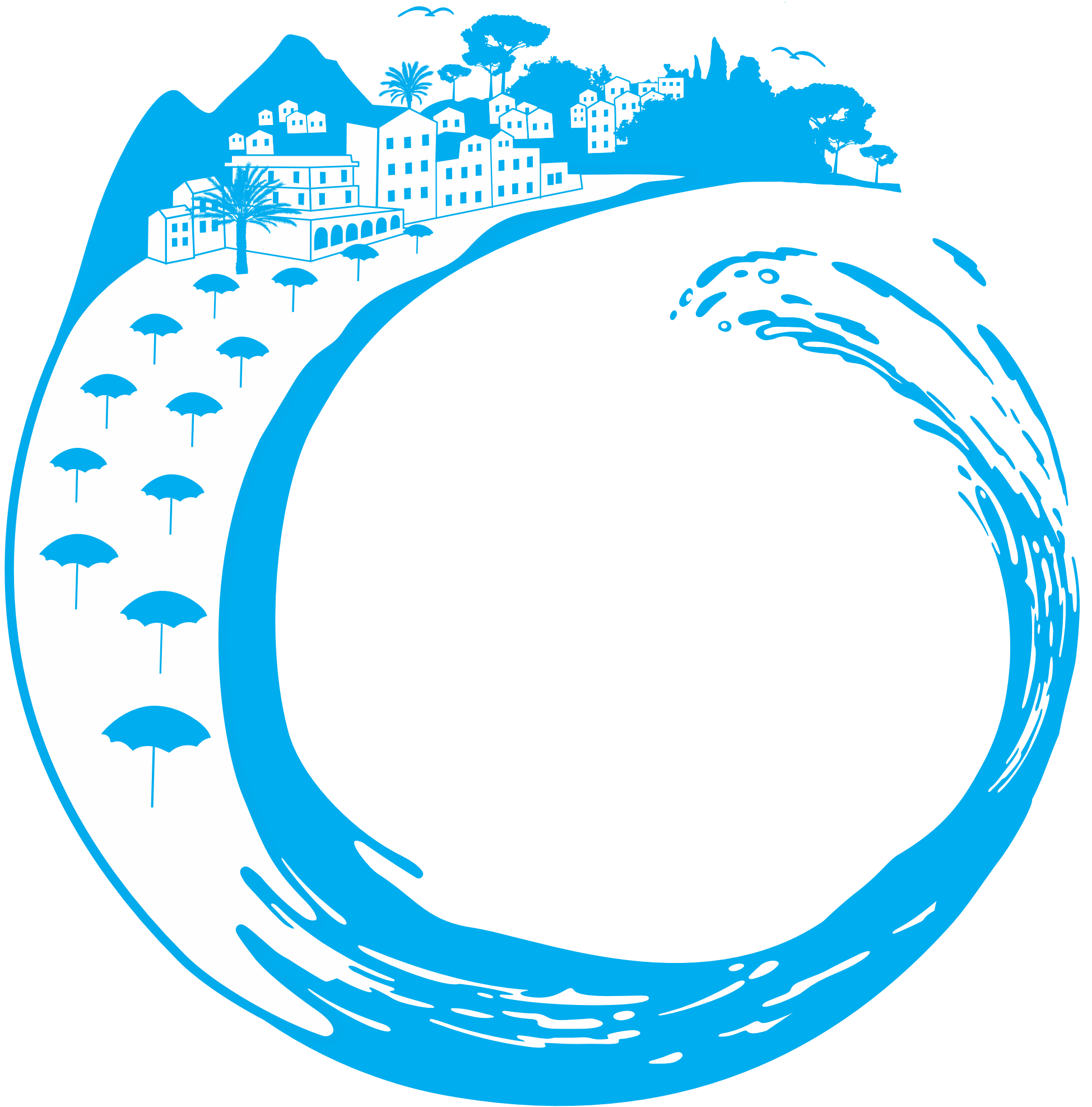

Piano operativo esecutivo
COMUNE DI CASTIGLIONE CHIAVARESE
POE_2025_Vers.02_17022025

SOMMARIO ATTIVITÀ SUL TERRITORIO:

RACCOLTE UD (UTENZE DOMESTICHE):..... 3

RACCOLTE UND (UTENZE NON DOMESTICHE): 3

ISOLE INFORMATIZZATE: 3

RACCOLTA STRADALE (CAMPANE): 3

SPAZZAMENTI MANUALI: 3

SPAZZAMENTI MECCANIZZATI: 3

RIFIUTI ABBANDONATI: 3

LAVAGGIO STRADE: 4

SERVIZI A CHIAMATA (SU PRENOTAZIONE): 4

CONTENITORI SUL TERRITORIO: 5

MERCATI, SAGRE E MANIFESTAZIONI: 5

RIFIUTI CIMITERIALI: 5

ECO AUSILIARI/ECOVAN: 6

LAVAGGIO CONTENITORI: 6

DISERBO: 6

CENTRO DI RACCOLTA (CDR): 7

AUTO COMPOSTAGGIO: 7

RACCOLTA CARTA 1T 1

RACCOLTA INDIFFERENZIATO 1T 2

RACCOLTA ORGANICO 1T 3

RACCOLTA PLASTICA 1T 4

RACCOLTA VETRO 1T 5

LEGENDA:

ODL _ Ordine di Lavoro

PROSSIMITA’ _ carrellati e cassonetti presenti sul territorio (mini-isole) ad accesso controllato

NORD ENGINEERING _ raccolta dedicata alle postazioni Nord Engineering presenti sul territorio

Legenda definizione “Turno”:

La durata del turno è di 6 ore e 30 minuti.

Dove non è indicato il turno, espresso con un orario definito, si intende:

- Primo: turno mattutino, in un range orario che va dalle ore 04:00 alle ore 13:00;
- Secondo: turno pomeridiano, in un range orario che va dalle ore 12:00 alle ore 21:00;
- Notturno: turno serale/notturno, in un range orario che va dalle ore 20:00 alle ore 04:00.

RACCOLTE UD (UTENZE DOMESTICHE):

| Raccolta Utenze Domestiche | | | | | | | | | | | | | | | |
|----------------------------|-----------------------|-------|-----|-----|-----|-----|-----|-----|-----|-----------|--------------|----|-------------|-----------------------------|---------------------------|
| Materiale | Modalità | Turno | LUN | MAR | MER | GIO | VEN | SAB | DOM | Frequenza | Dal | Al | Veicolo | ODL | Mappa |
| Carta | Carrellati Prossimità | Primo | | X | | | | X | | 2/7 | Tutto l'anno | | Costipatore | RACCOLTA CARTA 1T | 315638 |
| Plastica e Lattine | Carrellati Prossimità | Primo | X | | | X | | | | 2/7 | Tutto l'anno | | Costipatore | RACCOLTA PLASTICA 1T | 315646 |
| Secco e pannolini | Carrellati Prossimità | Primo | | | X | | | X | | 2/7 | Tutto l'anno | | Costipatore | RACCOLTA INDIFFERENZIATO 1T | 321532-33 |
| Organico | Carrellati Prossimità | Primo | | X | | | X | | | 2/7 | Tutto l'anno | | Costipatore | RACCOLTA ORGANICO 1T | 318074 |
| Vetro | Carrellati Prossimità | Primo | | | | | | X | | 1/7 | Tutto l'anno | | Costipatore | RACCOLTA VETRO 1T | 318136 |

La raccolta di prossimità a Castiglione Chiavarese comprende un passaggio nelle giornate previste nel prospetto sopra indicato. Nel servizio dedicato alle UD viene ritirato quanto conferito in cassonetti posizionati sul territorio ad uso esclusivo dei residenti nel territorio comunale. I contenitori del Secco verranno chiusi con serratura dedicata alle utenze.

Per le specifiche e la distribuzione delle postazioni si rimanda al documento allegato “RACCOLTA RIFIUTI URBANI DIFFERENZIATI CASTIGLIONE CHIAVARESE” inviato in data 10/01/2025

RACCOLTE UND (UTENZE NON DOMESTICHE):

La raccolta per le UND segue la stessa calendarizzazione delle UD.

ISOLE INFORMATIZZATE:

Non sono presenti isole informatizzate sul territorio

RACCOLTA STRADALE (CAMPANE):

| Materiale | Modalità | Turno | Frequenza | Dal | Al | Veicolo | ODL |
|-----------|------------|-------|-----------|--------------|----|----------|------------------------------|
| Vetro | Prossimità | Primo | 1/30 | Tutto l'anno | | Lift-car | RACCOLTA CASSONETTI VETRO 1T |

SPAZZAMENTI MANUALI:

Non sono previsti servizi di spazzamento manuale nel Comune di Castiglione Chiavarese.

SPAZZAMENTI MECCANIZZATI:

Non sono previsti servizi di spazzamento meccanizzato nel Comune di Castiglione Chiavarese.

RIFIUTI ABBANDONATI:

- Recuperati con le seguenti tempistiche:
- a. **di norma entro 48 ore** dalla segnalazione;
 - b. con servizio di Pronto Intervento, con tempo di arrivo sul luogo entro quattro (4) ore disciplinato ai sensi del TQRIF Arera per le casistiche di cui alle lettere A, B e C, dell’articolo 49.2

Le segnalazioni potranno pervenire tramite Numero Verde (800.437.678) e quindi caricate su portale Green Gate oppure attraverso canali di comunicazione con l’Amministrazione Comunale. Sarà premura di Aprica caricare le fotografie di avvenuto recupero su portale oppure attraverso invio tramite posta elettronica.

LAVAGGIO STRADE:

Non sono previsti servizi di lavaggio strade nel Comune di Castiglione Chiavarese.

SERVIZI A CHIAMATA (SU PRENOTAZIONE):

| Materiale | Modalità | L | Ma | Me | G | V | S | D | Frequenza | Veicolo | Dal | Al | ODL |
|-------------|--------------|---|----|----|---|---|---|---|-----------|---------|--------------|----|----------------------|
| Ingombranti | Prenotazione | | | X | | | | | 1/7 | | Tutto l'anno | | RACCOLTA INGOMBRANTI |
| RAEE | Prenotazione | | | X | | | | | 1/7 | | Tutto l'anno | | RACCOLTA INGOMBRANTI |

Trattasi di raccolta domiciliare su prenotazione telefonica al Numero Verde (800.437.678) o attraverso i Servizi On Line, da effettuarsi specificando nominativo, indirizzo e numero di pezzi da conferire.
Il materiale dovrà essere conferito a bordo strada, senza creare intralcio, la sera prima del giorno di ritiro.

| | |
|--|---|
| Numero pezzi per ritiro: | Massimo 5 (cinque) |
| Tempi di evasione richiesta: | dalla prenotazione massimo 15 giorni, come da normativa ARERA |
| Numero massimo prenotazioni per utenza | 1 (una) prenotazione al mese |
| Numero massimo prenotazioni per ogni turno di servizio | 25 prenotazioni |

CONTENITORI SUL TERRITORIO:

| Materiale | Modalità | Nr contenitori | Frequenza | Dal | Al |
|---------------|--------------------|----------------|-----------|--------------|----|
| Pile | Ritiro Programmato | 2 | 1/30 | Tutto l'anno | |
| Farmaci | Ritiro Programmato | 2 | 1/30 | Tutto l'anno | |
| Olio Vegetale | Ritiro Programmato | 2 | Necessità | Tutto l'anno | |
| Abiti Usati | Ritiro Programmato | 7 | Necessità | Tutto l'anno | |
| RAEE | Ritiro Programmato | 2 | 1/30 | Tutto l'anno | |
| Re-Cig | Ritiro Programmato | 2 | 1/30 | Tutto l'anno | |

I ritiri programmati verranno effettuati nella giornata del **primo MARTEDI del mese**

Vuotatura degli appositi contenitori dislocati nei luoghi di maggiore frequenza pubblica, rispettivamente presso rivenditori dei già menzionati materiali e presso strutture quali ambulatori, farmacie (pubbliche e private), uffici comunali, ecc.
Oltre alle frequenze allegate ci sarà la possibilità di prenotare lo svuotamento attraverso il Numero Verde o Servizi On Line.

Nel corso del 2024 sono stati installati i seguenti contenitori per il progetto Re-Cig:

| COMUNE | POSTAZIONE VIA/PIAZZA |
|------------------------|----------------------------|
| Castiglione Chiavarese | Via A.Canzio - fermata bus |
| Castiglione Chiavarese | Loc. Missano - ex scuola |

MERCATI, SAGRE E MANIFESTAZIONI:

Mensilmente verrà fornito dall’Amministrazione comunale un programma di sagre e manifestazioni previste sul territorio.
Sarà compito di Aprica impostare un programma di servizio per una corretta ed efficace raccolta dei rifiuti.
Per il Comune di Castiglione Chiavarese sono previsti **10 eventi/anno**.

Aprica provvederà alla raccolta differenziata dei rifiuti provenienti da mercati, fiere e manifestazioni organizzati sul territorio comunale. Sono comunque compresi eventuali servizi aggiuntivi, quali ad esempio la movimentazione dei bidoni, disposti dalle autorità pubbliche, per ragioni di pubblica sicurezza o per ragioni organizzative.

RIFIUTI CIMITERIALI:

Prevista la gestione e raccolta dei rifiuti costituiti da parti, componenti, accessori e residui contenuti nelle casse utilizzate per inumazione o tumulazione e degli altri rifiuti derivanti da attività cimiteriali (Es. verde)

La raccolta dei contenitori installati presso i cimiteri comunali viene effettuata come da tabella seguente:

| Materiale | Modalità | Turno | Frequenza | Dal | Al | Veicolo | ODL |
|-------------------|------------|-------|-----------|-------|-------|-------------|--|
| Tutti i Materiali | Prossimità | Primo | 1/7 | 21/11 | 19/10 | Costipatore | RACCOLTA CARTA RACCOLTA SFALCI RACCOLTA PLASTICA RACCOLTA INDIFFERENZIATO RACCOLTA VETRO |

Periodo dal 20/10 al 20/11

| Materiale | Modalità | Turno | Frequenza | Dal | Al | Veicolo | ODL |
|-------------------|------------|-------|-----------|-------|-------|-------------|--|
| Tutti i Materiali | Prossimità | Primo | 7/7 | 20/10 | 20/11 | Costipatore | RACCOLTA CARTA RACCOLTA SFALCI RACCOLTA PLASTICA RACCOLTA INDIFFERENZIATO RACCOLTA VETRO |

ECO AUSILIARI/ECO VAN:

A partire dal 01/11/2024 è stata sospesa la presenza sul territorio dello steward e sostituita dal servizio EcoVan.

Servizio Ecovan itinerante effettuato tutto l’anno a sabati alterni nelle zone sotto indicate:

| Giorno | Orario Servizio | Ubicazione | L | Ma | Me | G | V | S | D | Frequenza | Veicolo | Ore/settimana | Dal | Al |
|----------|-----------------|-------------|---|----|----|---|---|---|---|-----------|---------|----------------|--------------|----|
| Sabato 1 | 09:00 - 10:00 | Castiglione | | | | | | X | | 1/14 | EcoVan | 4 | Tutto l’anno | |
| | 10:15 - 11:15 | Missano | | | | | | X | | 1/14 | EcoVan | | Tutto l’anno | |
| | 11:30 - 12:30 | Velva | | | | | | X | | 1/14 | EcoVan | | Tutto l’anno | |
| Giorno | Orario Servizio | Ubicazione | L | Ma | Me | G | V | S | D | Frequenza | Veicolo | Ore /settimana | Dal | Al |
| Sabato 2 | 09:00 - 10:00 | Masso | | | | | | X | | 1/14 | EcoVan | 4 | Tutto l’anno | |
| | 10:15 - 11:15 | Campegli | | | | | | X | | 1/14 | EcoVan | | Tutto l’anno | |
| | 11:30 - 12:30 | San Pietro | | | | | | X | | 1/14 | EcoVan | | Tutto l’anno | |

LAVAGGIO CONTENITORI:

Il lavaggio verrà effettuato sui contenitori di prossimità con idonea macchina lava cassonetti.

Di seguito vengono specificate le giornate d’intervento:

| Lavaggio Contenitori di Prossimità sul Territorio (Gennaio - Giugno) | | | | | | | | | | | | | | |
|--|-----------|------|-----------|------|-----------|------|-----------|-------|-----------|-------|-----------|-------|-----------|----------|
| Tipologia | Giornata | Gen | Sett/Mese | Feb | Sett/Mese | Mar | Sett/Mese | Apr | Sett/Mese | Mag | Sett/Mese | Giu | Sett/Mese | Tot. Int |
| Carta | Martedì | | | | | | | | | 1/365 | III | | | 1 |
| Plastica e Lattine | Giovedì | | | | | | | 1/365 | III | | | | | 1 |
| Secco | Mercoledì | 1/30 | III | 1/30 | III | 1/30 | III | 1/30 | III | 1/30 | III | 1/30 | III | 6 |
| Organico | Martedì | 1/30 | III | 1/30 | III | 1/30 | III | 1/30 | III | 1/30 | III | 1/30 | III | 6 |
| Vetro | Sabato | | | | | | | | | | | 1/365 | II | 1 |

| Lavaggio Contenitori di Prossimità sul Territorio (Luglio - Dicembre) | | | | | | | | | | | | | | |
|---|-----------|------|-----------|------|-----------|------|-----------|------|-----------|------|-----------|------|-----------|----------|
| Tipologia | Giornata | Lug | Sett/Mese | Ago | Sett/Mese | Sett | Sett/Mese | Ott | Sett/Mese | Nov | Sett/Mese | Dic | Sett/Mese | Tot. Int |
| Carta | Martedì | | | | | | | | | | | | | 0 |
| Plastica e Lattine | Giovedì | | | | | | | | | | | | | 0 |
| Secco | Mercoledì | 1/30 | III | 1/30 | III | 1/30 | III | 1/30 | III | 1/30 | III | 1/30 | III | 6 |
| Organico | Martedì | 1/30 | III | 1/30 | III | 1/30 | III | 1/30 | III | 1/30 | III | 1/30 | III | 6 |
| Vetro | Sabato | | | | | | | | | | | | | 0 |

| Materiale | Tot/int/anno |
|--------------------|--------------|
| Carta | 1 |
| Plastica e Lattine | 1 |
| Secco | 12 |
| Organico | 12 |
| Vetro | 1 |
| Totale | 27 |

DISERBO:

Non è previsto il servizio di diserbo nel territorio del Comune di Castiglione Chiavarese

CENTRO DI RACCOLTA (CDR):

Gli utenti di Castiglione Chiavarese potranno accedere al CDR di Bargone, nel Comune di Casarza.

Nel bacino sono presenti i seguenti CDR intercomunali:

- SESTRI LEVANTE
Via Salvi, 5
- CASARZA LIGURE
Via Bargone
Località Gallinara
- RAPALLO
Via Savagna, 6D
Area di Poggiolino
- CHIAVARI
Ex Cava di Bacezza
Località Bacezza Case Sparse snc

Orari di Apertura:

| Giorno | CHIAVARI | | RAPALLO | | CASARZA LIGURE | SESTRI LEVANTE | |
|-----------|-------------|-------------|-------------|-------------|----------------|----------------|-------------|
| | Mattino | Pomeriggio | Mattino | Pomeriggio | Orario | Mattino | Pomeriggio |
| Lunedì | 08:00-12:00 | 15:00-18:00 | 10:00-12:30 | 15:00-19:00 | 09:00-15:00 | | |
| Martedì | 08:00-12:00 | 15:00-18:00 | 10:00-12:30 | 15:00-19:00 | 09:00-15:00 | 08:30-10:30 | |
| Mercoledì | 08:00-12:00 | 15:00-18:00 | 10:00-12:30 | 15:00-19:00 | 09:00-15:00 | | |
| Giovedì | 08:00-12:00 | 15:00-18:00 | 10:00-12:30 | 15:00-19:00 | 09:00-15:00 | | 14:00-16:00 |
| Venerdì | 08:00-12:00 | 15:00-18:00 | 10:00-12:30 | 15:00-19:00 | 09:00-15:00 | | |
| Sabato | 08:00-12:00 | CHIUSO | 10:00-12:30 | 15:00-19:00 | 09:00-15:00 | 08:30-10:30 | |
| Domenica | CHIUSO | CHIUSO | 10:00-12:30 | 15:00-19:00 | | 08:30-10:30 | |

AUTOCOMPOSTAGGIO:

Ad oggi risultano consegnate nr 315 compostiere.

Annualmente verrà effettuato il controllo, con relativo verbale, su almeno il 15% delle utenze registrate all’Albo Compostatori.

La richiesta perverrà, da parte dell’utenza interessata, direttamente al Comune, il quale provvederà alla valutazione della domanda, alla verifica della rispondenza ai requisiti necessari per l’adesione al progetto, all’acquisizione della documentazione necessaria e alla adesione al disciplinare di compostaggio domestico necessario per l’iscrizione all’Albo Compostatori del Comune.

Successivamente l’utenza potrà ritirare la compostiera presso le strutture di Aprica.

Nel 2025 verrà implementato l’Albo compostatori digitale per l’auto iscrizione e l’auto monitoraggio, accessibile dall’app PULlamo.

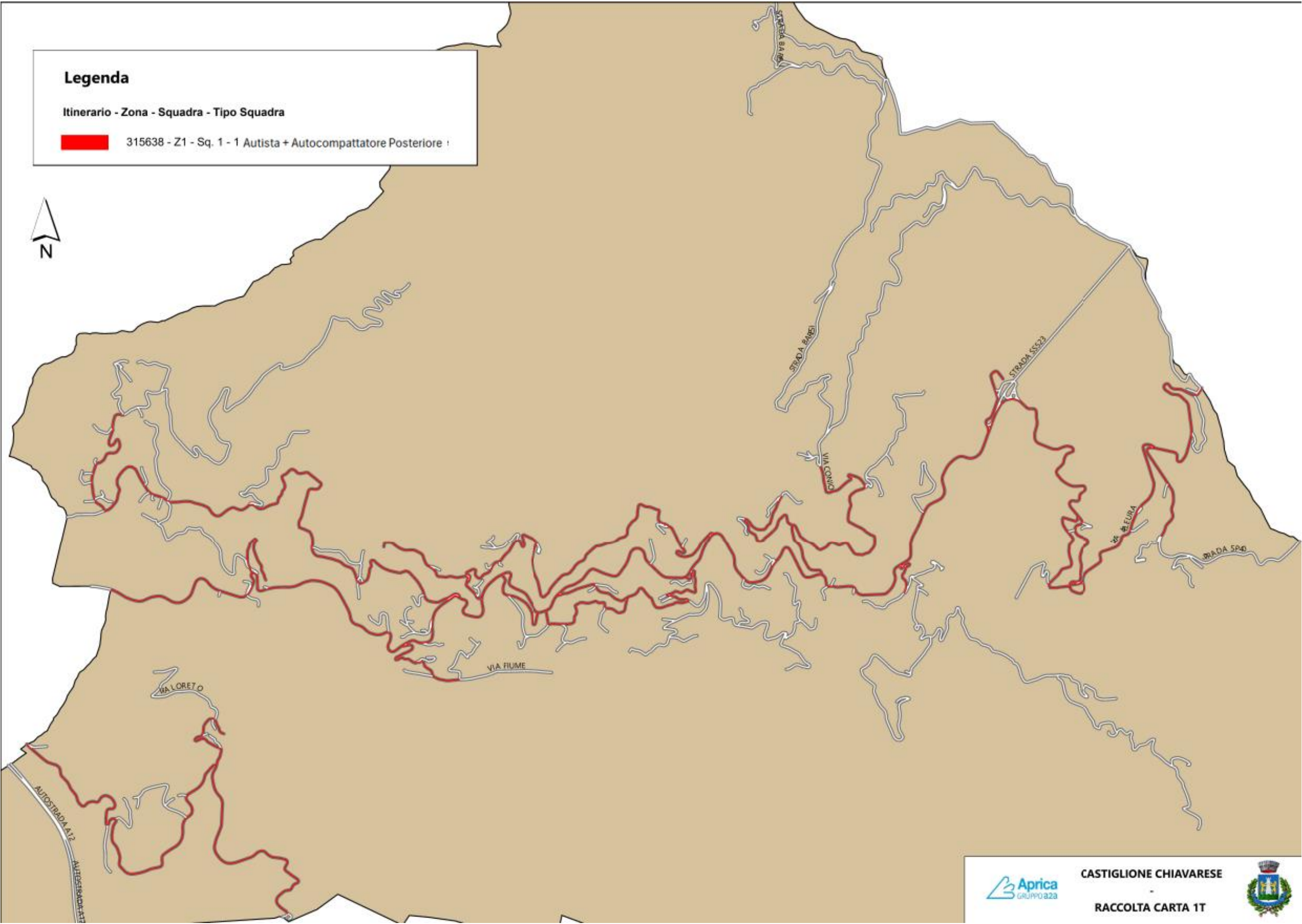

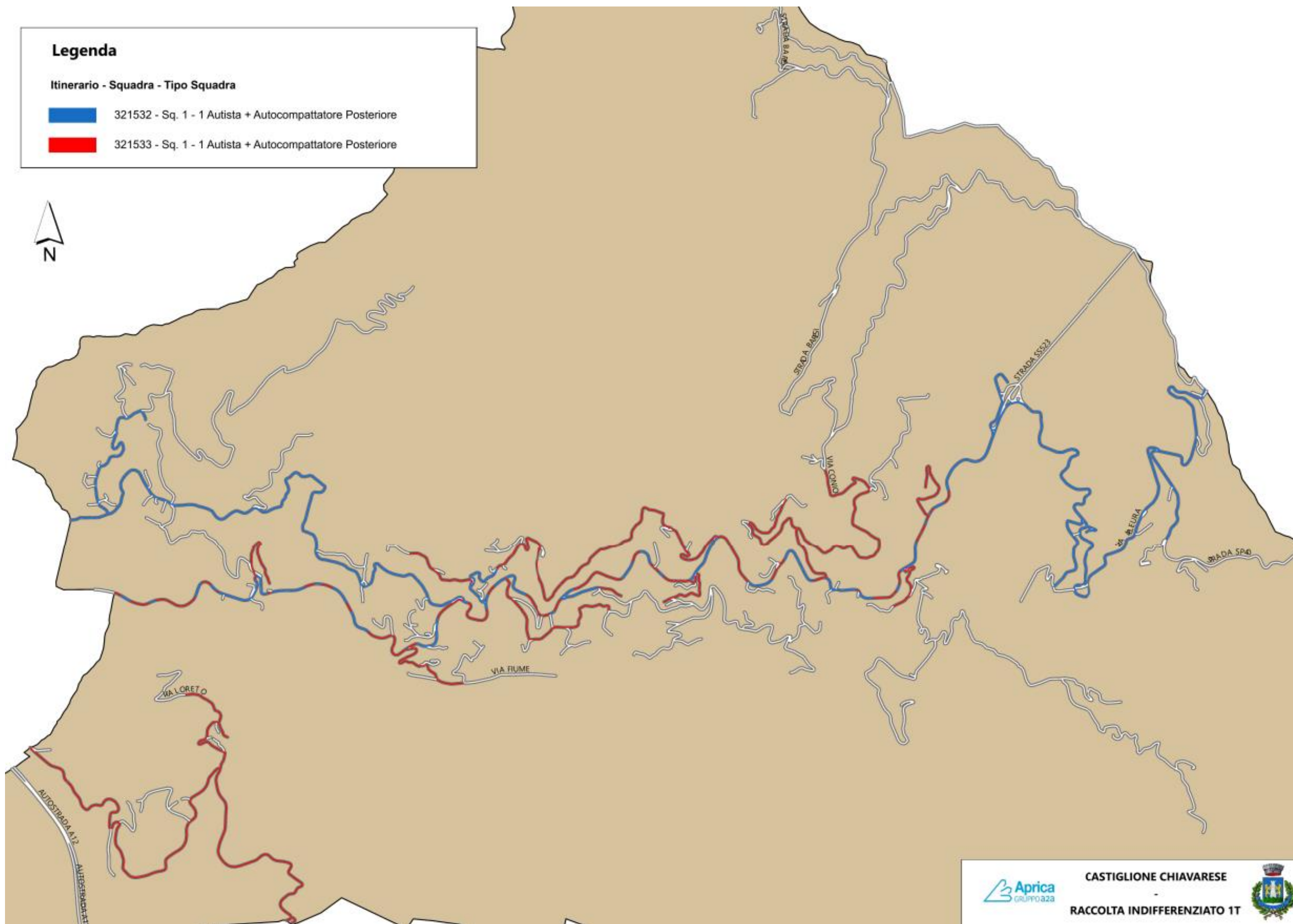

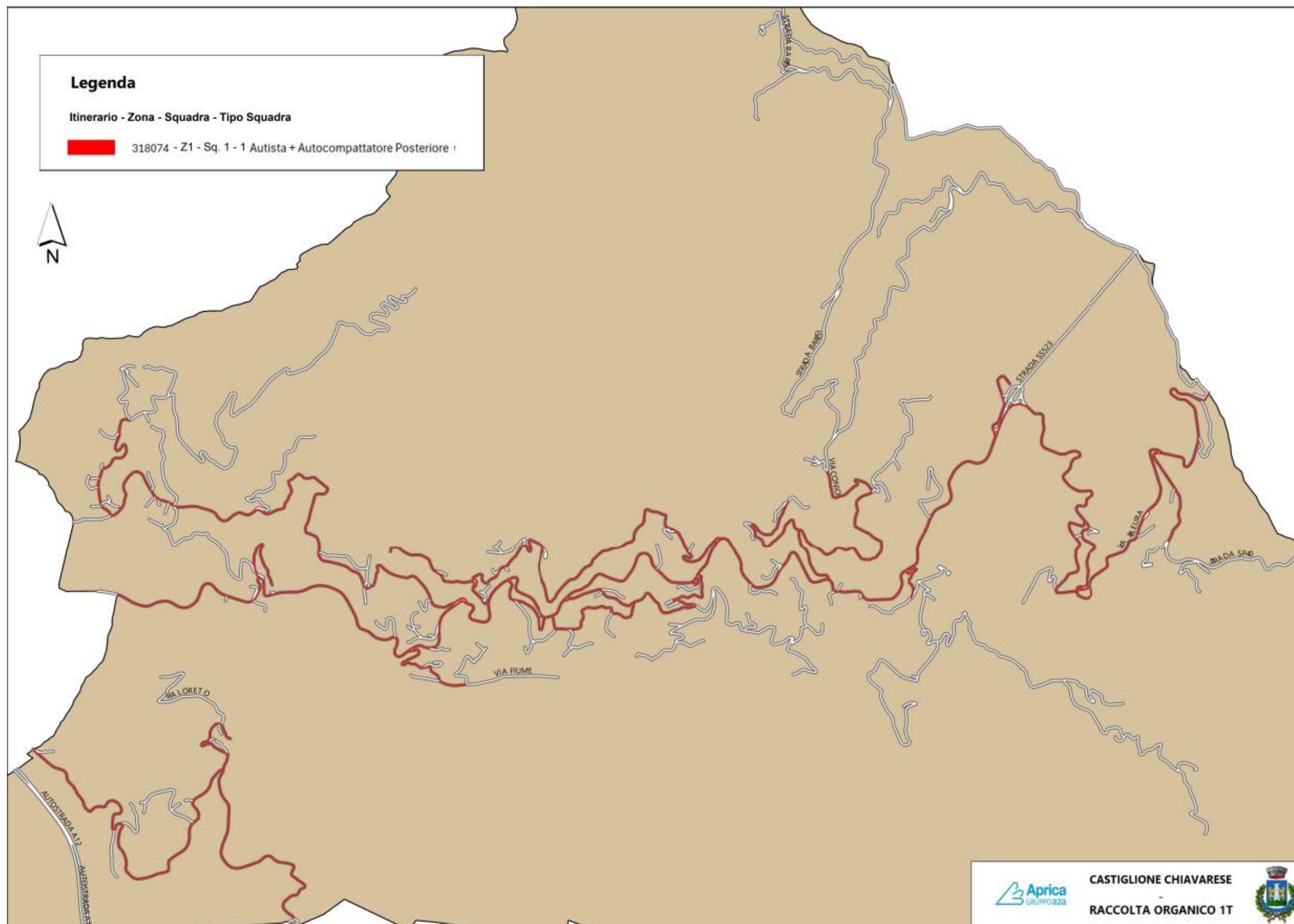

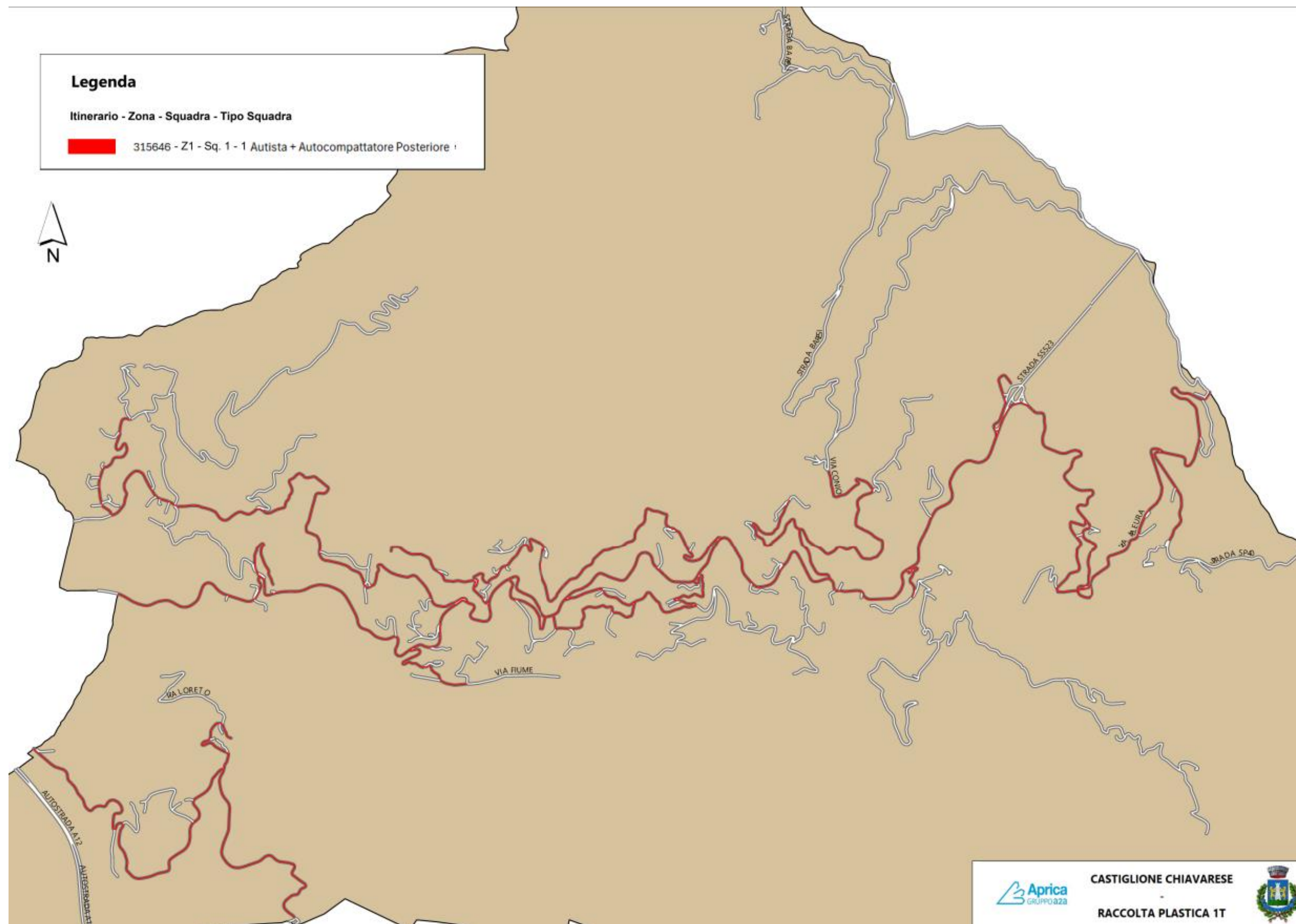

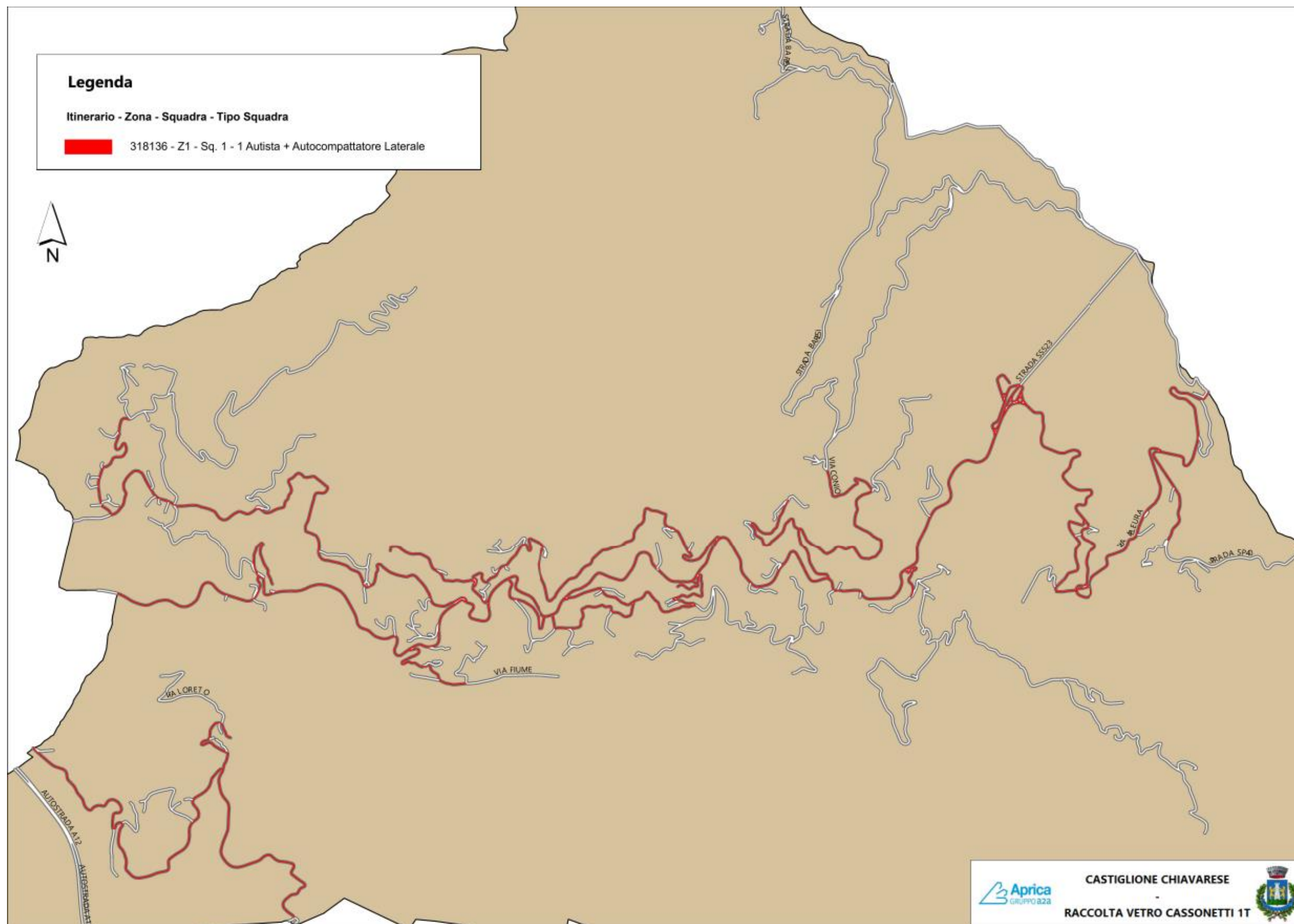

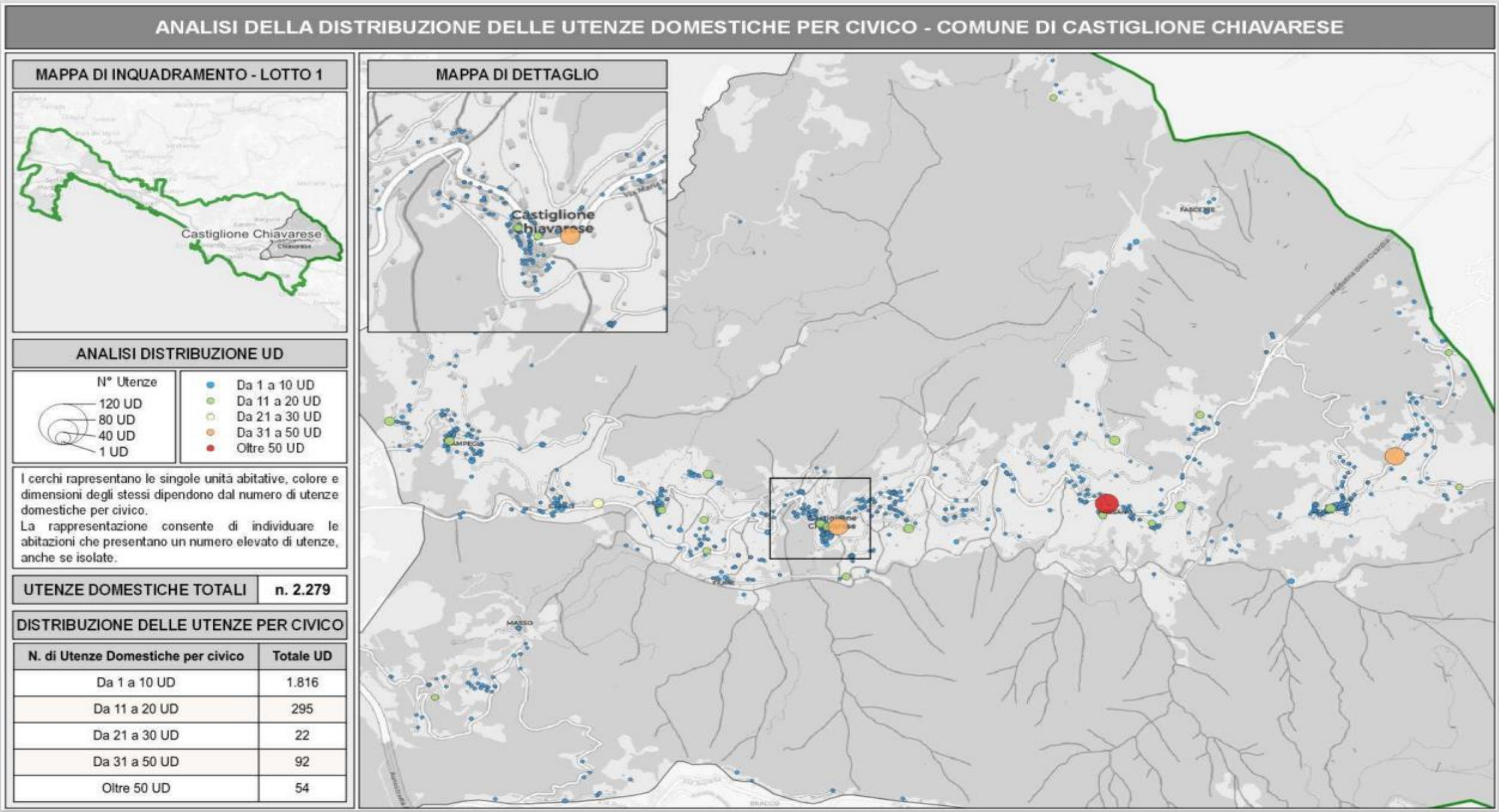

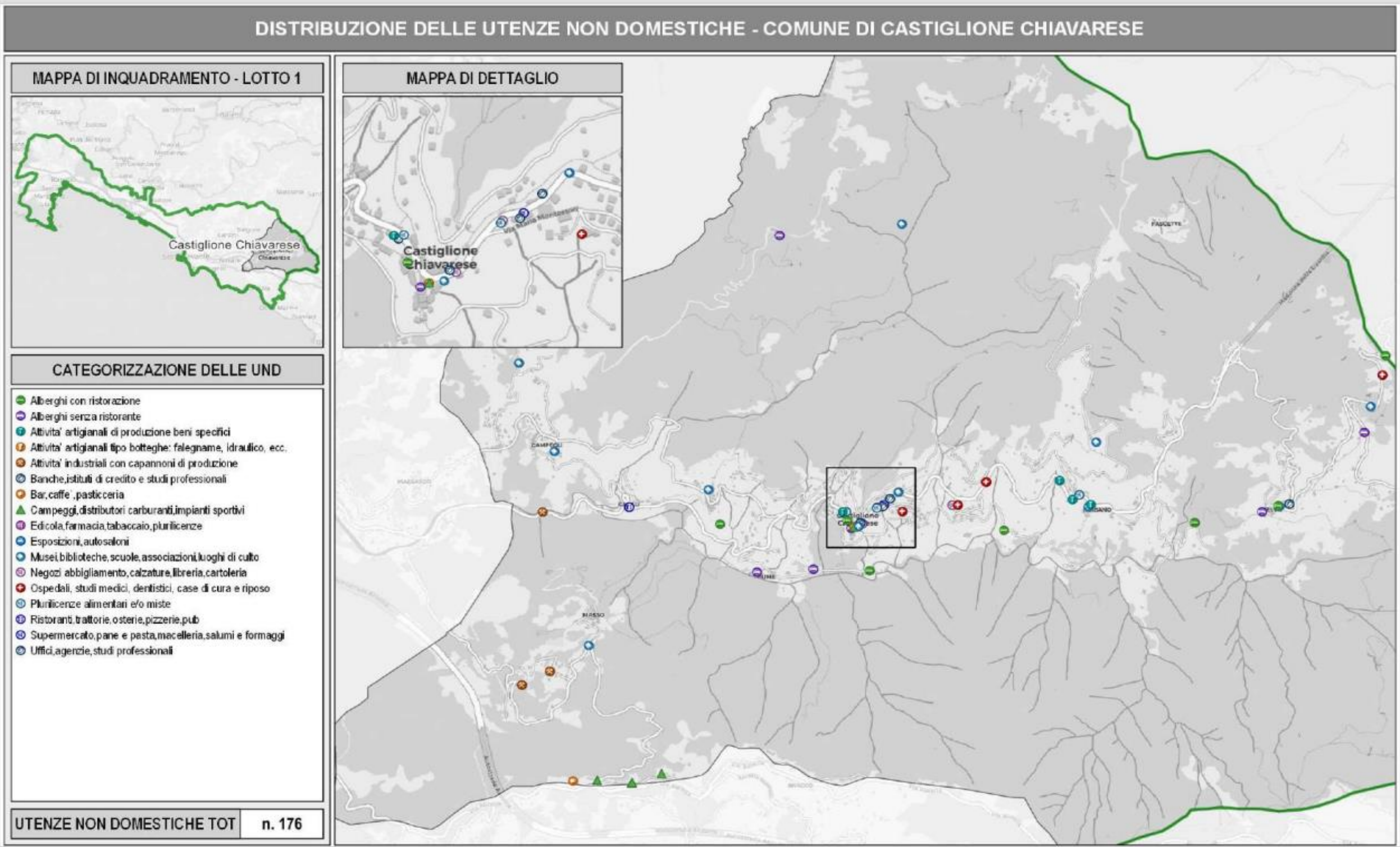

| SUDDIVISIONE UTENZE NON DOMESTICHE | |
|---|-------------|
| Sottocategoria | Nr Attività |
| MUSEI, BIBLIOTECHE, SCUOLE, LUOGHI DI CULTO | 13 |
| AUTORIMESSE E MAGAZZINI SENZA ALCUNA VENDITA DIRETTA | 82 |
| CAMPEGGI, DISTRIBUTORI CARBURANTI, IMPIANTI SPORTIVI | 8 |
| ESPOSIZIONI, AUTOSALONI | 1 |
| ALBERGHI CON RISTORANTE | 9 |
| ALBERGHI SENZA RISTORANTE | 7 |
| CASE DI CURA E RIPOSO | 6 |
| UFFICI, AGENZIE | 6 |
| BANCHE, ISTITUTI DI CREDITO, STUDI PROFESSIONALI | 3 |
| NEGOZI ABBIGLIAMENTO, CALZATURE, LIBRERIA, CARTOLERIA, FERRAMENTA E ALTRI BENI DUREVOLI | 4 |
| EDICOLA, FARMACIA, TABACCAIO, PLURILICENZE | 3 |
| ATTIVITA' ARTIGIANALI TIPO BOTTEGHE: FALEGNAME, IDRAULICO, FABBRO, ELETTRICISTA | 4 |
| ATTIVITA' INDUSTRIALI CON CAPANNONI DI PRODUZIONE | 11 |
| ATTIVITA' ARTIGIANALI DI PRODUZIONE BENI SPECIFICI | 6 |
| BAR, CAFFE', PASTICCERIA | 3 |
| SUPERMERCATO, PANE, PASTA, MACELLERIA, SALUMI, FORMAGGI | 4 |
| PLURILICENZE ALIMENTARI E/O MISTE | 6 |
| Totale | 176 |

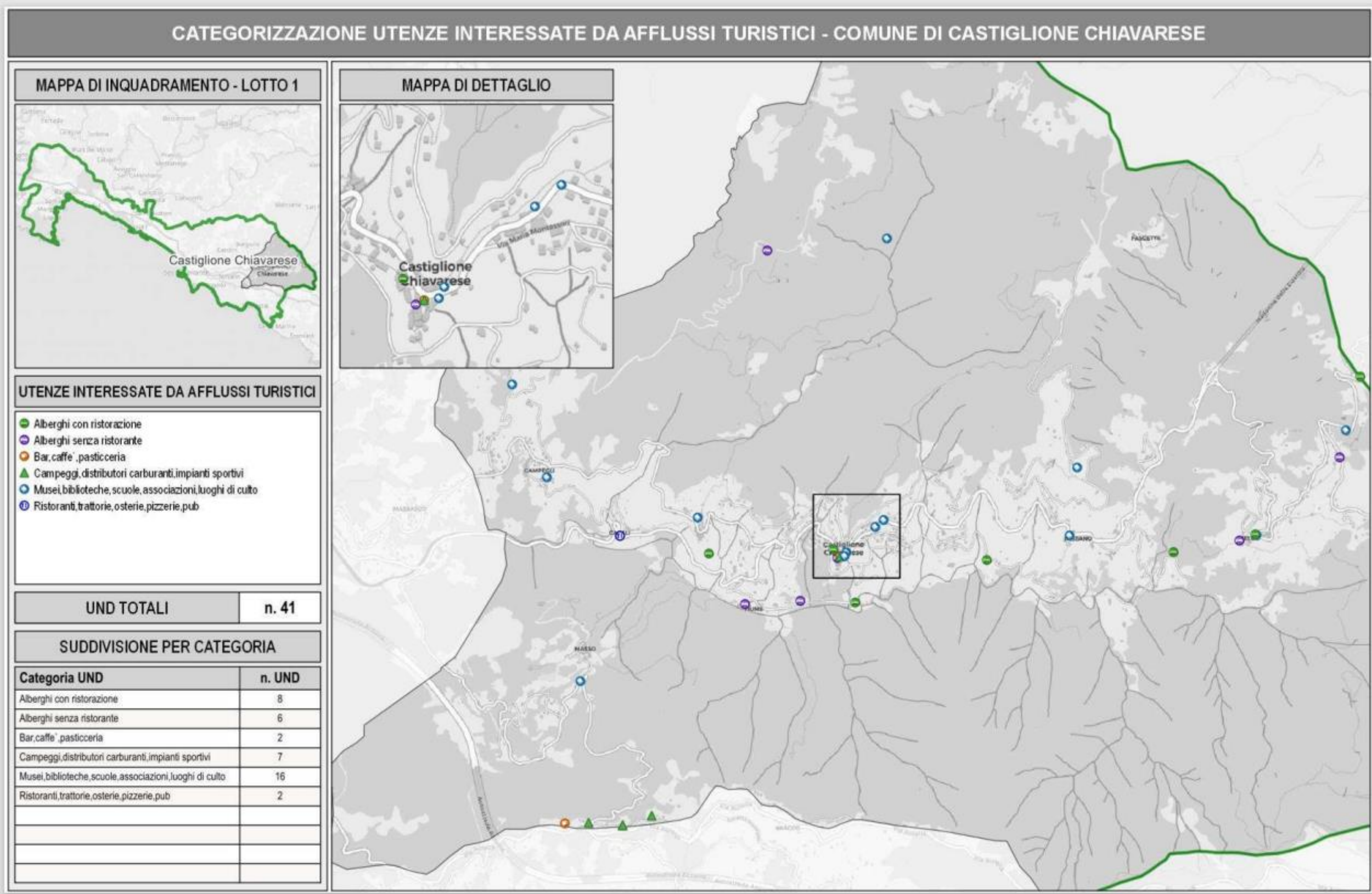

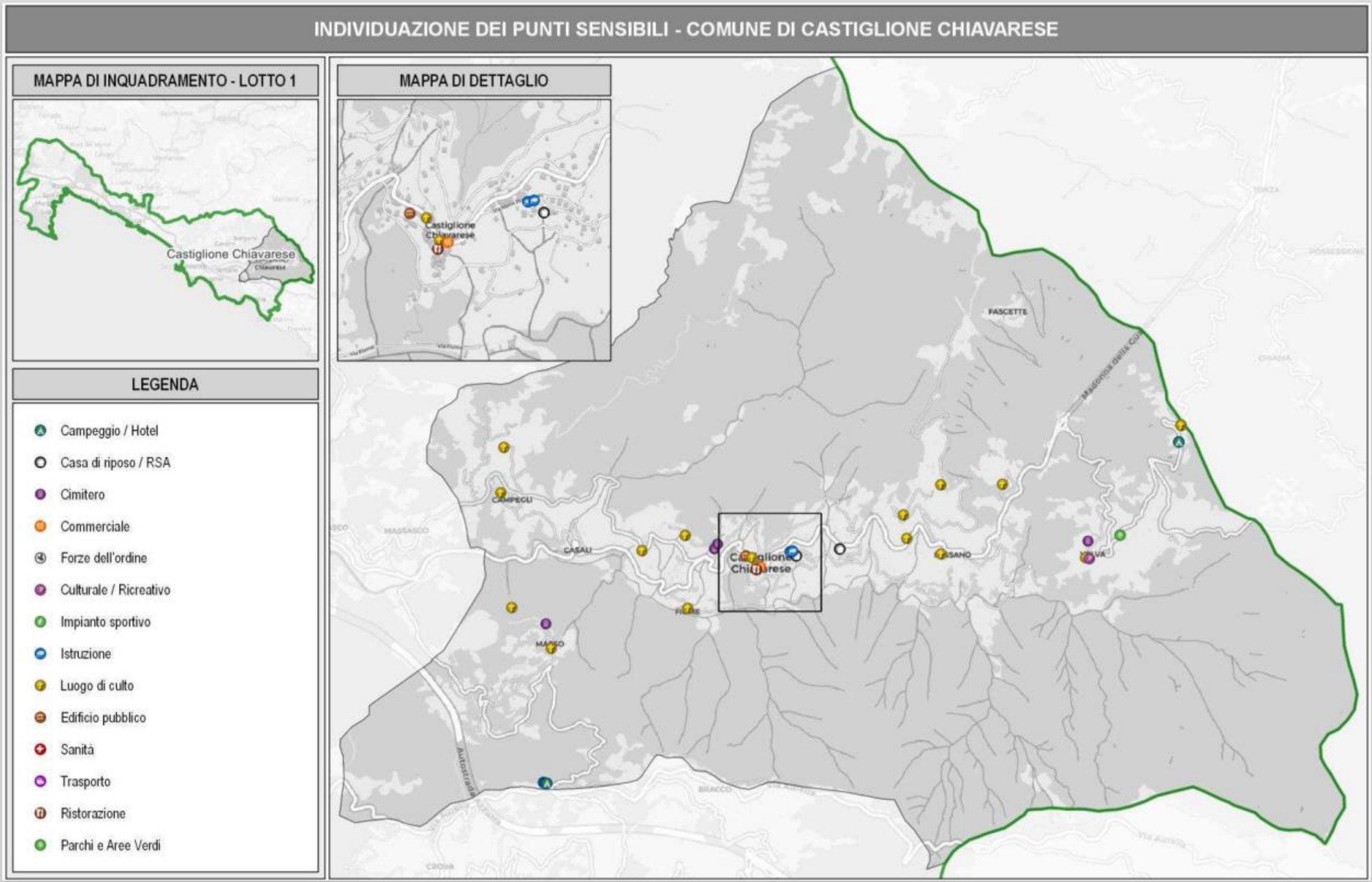

FLUSSI 2024 e RIFIUTI ATTESI 2025

| FLUSSO RIFIUTI 2024 (Pesi in Ton) | | | | | | | | | | | | | | | | | |
|-----------------------------------|-------|---------|--------|--------|-------------|-------|---------|----------|------|-------------|---------|-------|-------|-------|-----------------|--------------|--------------------|
| COMUNE | CARTA | CARTONE | FORSU | INERTI | INGOMBRANTI | LEGNO | METALLO | PLASTICA | RAEE | SPAZZAMENTO | TESSILI | VERDE | VETRO | ALTRO | INDIFFERENZIATO | COMPOSTAGGIO | Totale complessivo |
| COMUNE DI CASARZA LIGURE | 422 | 3 | 448 | 22 | 51 | 118 | 34 | 258 | 39 | 2 | 26 | 188 | 234 | 11 | 985 | 271 | 2.842 |
| COMUNE DI CASTIGLIONE CHIAVARESE | 59 | | 26 | 6 | 15 | 25 | 10 | 55 | 13 | | 5 | 1 | 66 | 2 | 434 | 95 | 717 |
| COMUNE DI CHIAVARI | 1.012 | 1.136 | 2.845 | | 197 | 532 | 67 | 1.176 | 101 | 167 | 123 | 485 | 1.241 | 54 | 4.332 | 141 | 13.470 |
| COMUNE DI LAVAGNA | 519 | 480 | 1.387 | | 235 | 159 | 7 | 518 | 45 | 110 | 15 | 152 | 718 | 6 | 2.463 | 178 | 6.813 |
| COMUNE DI MONEGLIA | 227 | 0 | 234 | 7 | 36 | 60 | 17 | 174 | 26 | 12 | 7 | 200 | 212 | 5 | 936 | 121 | 2.154 |
| COMUNE DI PORTOFINO | 82 | | 173 | 1 | 15 | 14 | 2 | 48 | | 9 | | 13 | 145 | | 297 | 4 | 798 |
| COMUNE DI RAPALLO | 1.500 | 826 | 2.387 | 142 | 245 | 549 | 93 | 1.791 | 175 | 174 | 97 | 324 | 1.555 | 42 | 6.078 | 90 | 15.979 |
| COMUNE DI SANTA MARGHERITA LIGURE | 779 | | 1.541 | 73 | 125 | 431 | 148 | 506 | 118 | 142 | 31 | 442 | 818 | 21 | 1.695 | 120 | 6.872 |
| COMUNE DI SESTRI LEVANTE | 772 | 664 | 2.260 | 68 | 182 | 326 | 100 | 839 | 99 | 242 | 87 | 575 | 1.104 | 25 | 3.007 | 268 | 10.349 |
| COMUNE DI ZOAGLI | 201 | 47 | 194 | 14 | 53 | 77 | 7 | 147 | 21 | 33 | 5 | 99 | 100 | 4 | 352 | 54 | 1.353 |
| Totale complessivo | 5.574 | 3.157 | 11.495 | 332 | 1.155 | 2.291 | 485 | 5.512 | 636 | 890 | 397 | 2.480 | 6.194 | 171 | 20.578 | 1.342 | 61.347 |
| | | | | | | | | | | | | | | | | | |
| OBIETTIVI 2025 | | | | | | | | | | | | | | | | | |
| COMUNE | CARTA | CARTONE | FORSU | INERTI | INGOMBRANTI | LEGNO | METALLO | PLASTICA | RAEE | SPAZZAMENTO | TESSILI | VERDE | VETRO | ALTRO | INDIFFERENZIATO | COMPOSTAGGIO | Totale complessivo |
| COMUNE DI CASARZA LIGURE | 458 | 3 | 492 | 22 | 52 | 122 | 35 | 290 | 40 | 2 | 29 | 215 | 240 | 12 | 760 | 339 | 3.112 |
| COMUNE DI CASTIGLIONE CHIAVARESE | 90 | - | 60 | 6 | 16 | 26 | 10 | 19 | 14 | - | 6 | 30 | 87 | 2 | 280 | 119 | 764 |
| COMUNE DI CHIAVARI | 1.198 | 1.176 | 3.120 | - | 204 | 551 | 69 | 1.366 | 105 | 173 | 135 | 615 | 1.322 | 56 | 3.354 | 176 | 13.620 |
| COMUNE DI LAVAGNA | 595 | 496 | 1.504 | - | 244 | 164 | 7 | 593 | 46 | 114 | 21 | 194 | 736 | 6 | 1.995 | 223 | 6.938 |
| COMUNE DI MONEGLIA | 256 | 0 | 271 | 7 | 38 | 62 | 17 | 202 | 27 | 13 | 10 | 220 | 218 | 5 | 760 | 151 | 2.257 |
| COMUNE DI PORTOFINO | 99 | - | 195 | 1 | 16 | 14 | 2 | 64 | - | 9 | 1 | 25 | 156 | - | 228 | 5 | 814 |
| COMUNE DI RAPALLO | 1.897 | 854 | 2.853 | 145 | 254 | 568 | 96 | 2.195 | 181 | 180 | 113 | 631 | 1.681 | 44 | 4.199 | 113 | 16.004 |
| COMUNE DI SANTA MARGHERITA LIGURE | 842 | - | 1.636 | 75 | 130 | 447 | 153 | 562 | 122 | 147 | 36 | 700 | 839 | 22 | 1.397 | 150 | 7.257 |
| COMUNE DI SESTRI LEVANTE | 868 | 688 | 2.417 | 70 | 188 | 337 | 103 | 936 | 102 | 250 | 95 | 637 | 1.131 | 26 | 2.494 | 335 | 10.677 |
| COMUNE DI ZOAGLI | 218 | 49 | 215 | 14 | 55 | 80 | 8 | 163 | 22 | 34 | 6 | 110 | 105 | 4 | 271 | 68 | 1.421 |
| Totale complessivo | 6.521 | 3.267 | 12.763 | 340 | 1.196 | 2.371 | 502 | 6.391 | 659 | 922 | 452 | 3.376 | 6.514 | 177 | 15.736 | 1.677 | 62.863 |

La stima del raggiungimento degli obiettivi 2025 è stata calcolata tenendo conto della configurazione a regime di tutti i servizi, comprese le attivazioni dei sistemi di limitazione del conferimento, ove previsti.

TEMPI DI RECUPERO PER SERVIZI NON ESEGUITI

| BASSA STAGIONE | | | |
|-----------------------------------|---------------------|------------------|-------------------|
| SERVIZIO | TEMPI DI RECUPERO | ECCEZIONI | TEMPI DI RECUPERO |
| Raccolte Porta a Porta | 24 ore | N.P. | N.P. |
| Raccolta Stradale e di prossimità | 72 ore | Punti Sensibili* | 24 ore |
| Spazzamenti | 2 giorni lavorativi | Punti Sensibili* | 24 ore |
| ALTA STAGIONE | | | |
| SERVIZIO | TEMPI DI RECUPERO | ECCEZIONI | TEMPI DI RECUPERO |
| Raccolte Porta a Porta | 24 ore | N.P. | N.P. |
| Raccolta Stradale e di prossimità | 72 ore | Punti Sensibili* | 24 ore |
| Spazzamenti | 2 giorni lavorativi | Punti Sensibili* | 24 ore |

*Per i PUNTI SENSIBILI si rimanda alla mappatura inserita nel POE

FORNITURE ANNUALI

| SACCHI | COMUNE | SERVIZIO | CODIFICA | DESCRIZIONE | Quantità da progetto |
|--------|-------------|----------|-----------------|-----------------------------------|----------------------|
| | CASTIGLIONE | ORG_UD | SACCHI 10/12 lt | SACCHI 10/12 LITRI BIODEGRADABILI | 25/Utenza |
| | CASTIGLIONE | RSU_UD | SACCHI 70x75 | SACCHI 60 LITRI | 26/Utenza |

*quantità massima annua di sacchi prevista da SMP 30.000

FORNITURE TOTALI APPALTO – SERVIZI DI RACCOLTA

| CONTENITORI | COMUNE | SERVIZIO | CODIFICA | DESCRIZIONE | Quantità da progetto |
|-------------|-------------|---------------|--------------------------|---|----------------------|
| | CASTIGLIONE | SECCO | CARRELLATI 240 lt RFID | BIDONE DA 240 LITRI CON MICROCHIP | 4 |
| | CASTIGLIONE | VET | CARRELLATI 240 lt RFID | BIDONE DA 240 LITRI CON MICROCHIP | 44 |
| | CASTIGLIONE | ORG | CARRELLATI 240 lt RFID | BIDONE DA 240 LITRI CON MICROCHIP | 35 |
| | CASTIGLIONE | ORG | CARRELLATI 360 lt RFID | CASSONETTO DA 360 LT. CON MICROCHIP | 14 |
| | CASTIGLIONE | CIMITERO | CARRELLATI 360 lt RFID | CASSONETTO DA 360 LT. CON MICROCHIP | 6 |
| | CASTIGLIONE | SECCO | CARRELLATI 660 lt RFID | CASSONETTO DA 660 LT. CON MICROCHIP | 72 |
| | CASTIGLIONE | CAR | CARRELLATI 660 lt RFID | CASSONETTO DA 660 LT. CON MICROCHIP | 13 |
| | CASTIGLIONE | PLA | CARRELLATI 660 lt RFID | CASSONETTO DA 660 LT. CON MICROCHIP | 13 |
| | CASTIGLIONE | SECCO | CARRELLATI 1100 lt RFID | CASSONETTO DA 1100 LT. CON MICROCHIP | 50 |
| | CASTIGLIONE | CAR | CARRELLATI 1100 lt RFID | CASSONETTO DA 1100 LT. CON MICROCHIP | 34 |
| | CASTIGLIONE | PLA | CARRELLATI 1100 lt RFID | CASSONETTO DA 1100 LT. CON MICROCHIP | 34 |
| | CASTIGLIONE | VET | CAMPANA 2500 LT | CAMPANA 2500 LT | 27 |
| | CASTIGLIONE | CIMITERO | BIG BAG | SACCHI PER CIMITERIALI | 5 |
| | CASTIGLIONE | | SERRATURA | SERRATURA MECCANICA | 442 |
| | CASTIGLIONE | COMPOST | COMPOSTIERA | COMPOSTER DA 310 LT. | 33 |
| | CASTIGLIONE | COMPOST | ATTREZZATURA COMPOST | FLACONE ENZIMI - MANUALE | 33 |
| | CASTIGLIONE | TONER | CONTENITORE TONER | CONTENITORI PER TONER DA 105 LT | 1 |
| | CASTIGLIONE | PILE | CONTENITORI PER PILE | CONTENITORE DA INTERNI PER PILE DA 22 LT | 2 |
| | CASTIGLIONE | FARMACI | CONTENITORE FARMACI | CONTENITORI PER FARMACI DA 115 LT CON BASE IN CEMENTO SENZA CESTINO INTERNO | 1 |
| | CASTIGLIONE | MICRO RAEE | CONTENITORE RAEE | MICRO RAEE | 6 |
| | CASTIGLIONE | TRASBORDO_ORG | CONTAINER 22 MC A TENUTA | CONTAINER SCARRABIL 22 MC CON COPERCHIO A TENUTA STAGNA | 0,8 |
| | CASTIGLIONE | TRASBORDO_VET | CONTAINER 22 MC A TENUTA | CONTAINER SCARRABIL 22 MC CON COPERCHIO A TENUTA STAGNA | 0,3 |

FORNITURE TOTALI APPALTO – MIGLIORIE

| | | | | | |
|-----------|-------------|----------------------|--|--|----------------------|
| MIGLIORIE | COMUNE | SERVIZIO | CODIFICA | DESCRIZIONE | Quantità da progetto |
| | CASTIGLIONE | A1_PICCOLI_RAEE | CONTENITORE RAEE | CONTENITORE PICCOLI RAEE | 2 |
| | CASTIGLIONE | A1_TONER | CONTENITORE TONER | CONTENITORE TONER | 2 |
| | CASTIGLIONE | A1_MASCHERAMENTI | MASCHERAMENTI | MASCHERAMENTI | 1 |
| | CASTIGLIONE | A1_DEIEZIONI | SPRUZZINO PER DEIEZIONI CANINE | SPRUZZINO PER DEIEZIONI CANINE | 15 |
| | CASTIGLIONE | A2_ECOBOX_ABITI | ECOBX ABITI | ECOBX ABITI | 7 |
| | CASTIGLIONE | A2_STR_PUBBLICHE | CONTENITORI PER STRUTTURE PUBBLICHE | CONTENITORI PER STRUTTURE PUBBLICHE | 2 |
| | CASTIGLIONE | A2_POSTAZIONI_COMUNI | POSTAZIONI PER RD PRESSO SEDI COMUNALI | POSTAZIONI PER RD PRESSO SEDI COMUNALI | 15 |
| | CASTIGLIONE | A4_CESTINI | CESTINI | CESTINI | 2 |
| | CASTIGLIONE | A4_PILE | CONTENITORI PER PILE | CONTENITORI PER PILE | 3 |
| | | A4_GHIBLI | ATTREZZATURA RIMOZIONE GRAFFITI | ATTREZZATURA RIMOZIONE GRAFFITI | 0,1 |
| | | A4_ASPIRA_DEIEZIONI | ASPIRATORE DEIEZIONE | ASPIRATORE DEIEZIONE | 0,1 |
| | CASTIGLIONE | A7_GABBIE | GABBIE PER MASTELLI E CARRELLATI | GABBIE PER MASTELLI E CARRELLATI | 2 |
| | CASTIGLIONE | A7_GANCI | GANCI REGGI SACCO | GANCI REGGI SACCO | 14 |
| | CASTIGLIONE | A7_SERRATURA | SERRATURA GRAVITAZIONALE | SERRATURA GRAVITAZIONALE | 6 |
| | CASTIGLIONE | A7_ECOCAM | ECOCAM | ECOCAM | 1 |

A. PIANO DI CONTROLLO DELLA CONFORMITA' DEI CONFERIMENTI

B. PIANO DI CONTROLLO DEL MATERIALE DERIVANTE DALLA RACCOLTA DIFFERENZIATA

C. PIANO DI CONTROLLO SULLO STATO DI RIEMPIMENTO E DI CORRETTO FUNZIONAMENTO DELLE AREE DI RACCOLTA STRADALE E DI PROSSIMITA'

Per i punti sopra elencati si rimanda all'Allegato **"Piano di controllo della conformità dei conferimenti e del materiale derivante dalla raccolta differenziata"**

D. SERVIZI DI COMUNICAZIONE E SENSIBILIZZAZIONE E DI START UP DI NUOVI SERVIZI

In riferimento al piano di comunicazione, viene mantenuta valida la proposta inviata in data 15/10/2024 con protocollo n. Prot. 0242721.U., che si allega nuovamente per comodità. Il piano di comunicazione è stato integrato con un nuovo allegato contenente:

- Un progetto sul corretto riciclo del vetro;
- I next steps per avviare il compostaggio domestico digitale;
- La proposta per la campagna estiva 2025 (PuLido).

E. SINTESI PERSONALE

F. SINTESI PARCO MEZZI

G. ELENCO VIE DIVISE PER SERVIZIO

H. PIANIFICAZIONE RACCOLTA E SPAZZAMENTI

Per i punti sopra elencati si rimanda all'Allegato **"Castiglione Chiavarese Sintesi e Pianificazione"**