

Comuni  
 ZSC "Punta Baffe, Punta Moneglia, Val Petronio"

Cartografia di base:  
 Carta Regionale sc. 1:25.000 - DB Topografico ed. 2013  
 (fonte Geoportale Regione Liguria)  
 Immagini aeree ESRI Satellite sc. 1:20:000

**ARPAL**  
Agenzia regionale per la protezione dell'ambiente Liguria

**Programma di Sviluppo Rurale 2014 – 2020**  
 «Fondo europeo agricolo per lo sviluppo rurale: l'Europa investe nelle zone rurali»  
 Sottomisura 7.1 – Piani di Tutela e Gestione dei siti natura 2000

**Ente di Gestione**  
 Città Metropolitana di Genova - Direzione Ambiente

**Redazione Piano**  
 Atene s.r.l.

**Supporto tecnico-scientifico**  
 Cesbin s.r.l.

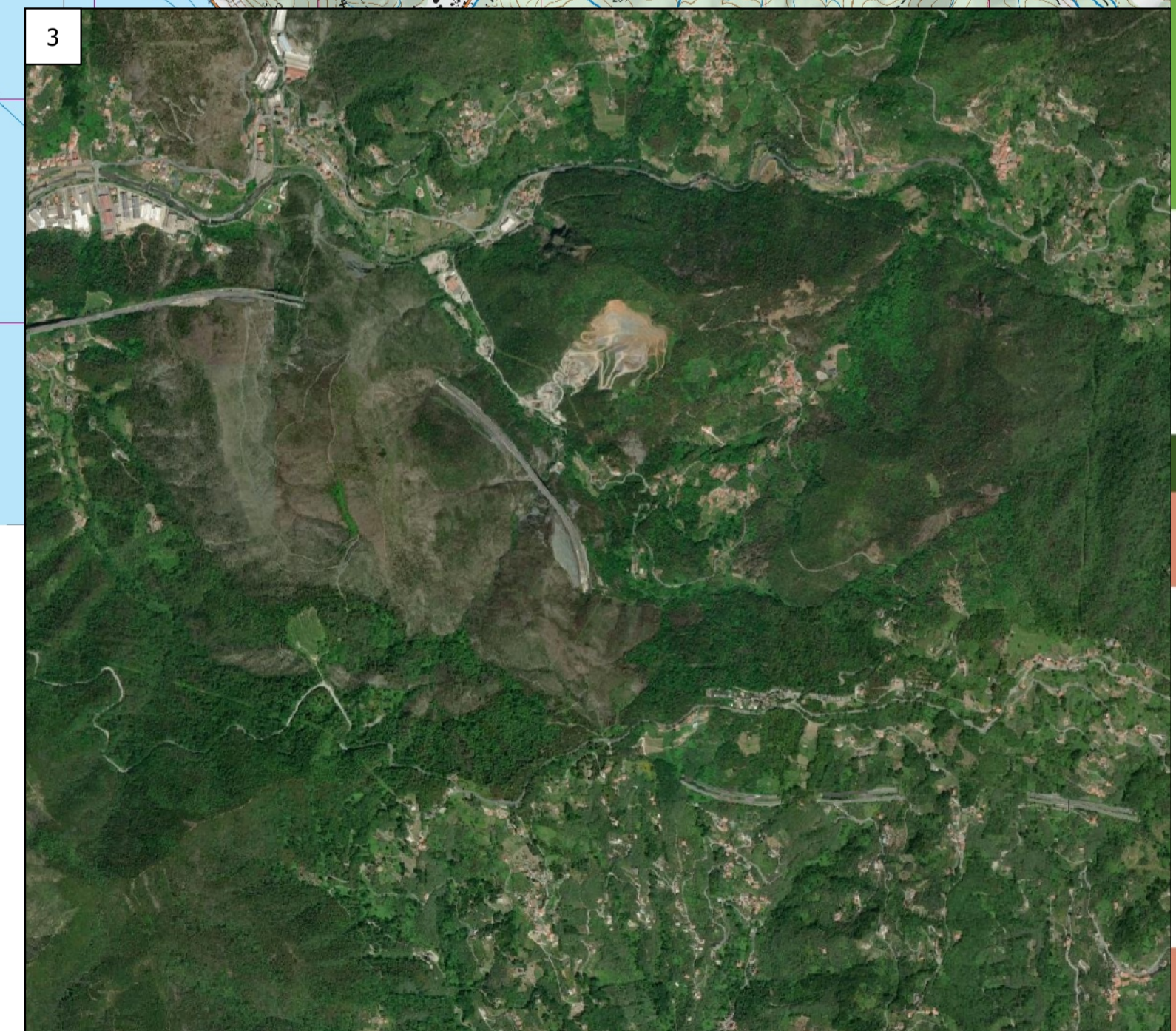
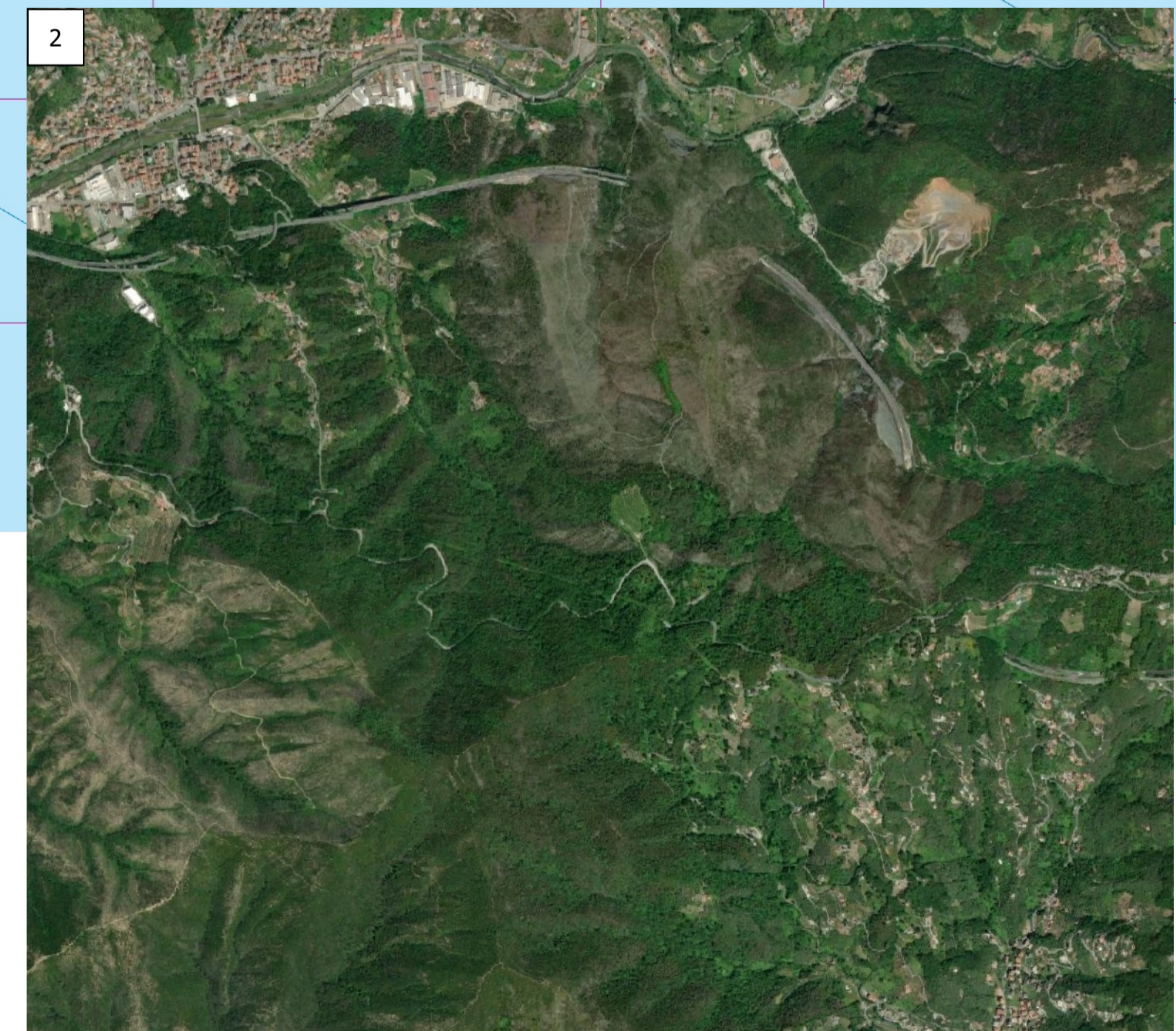
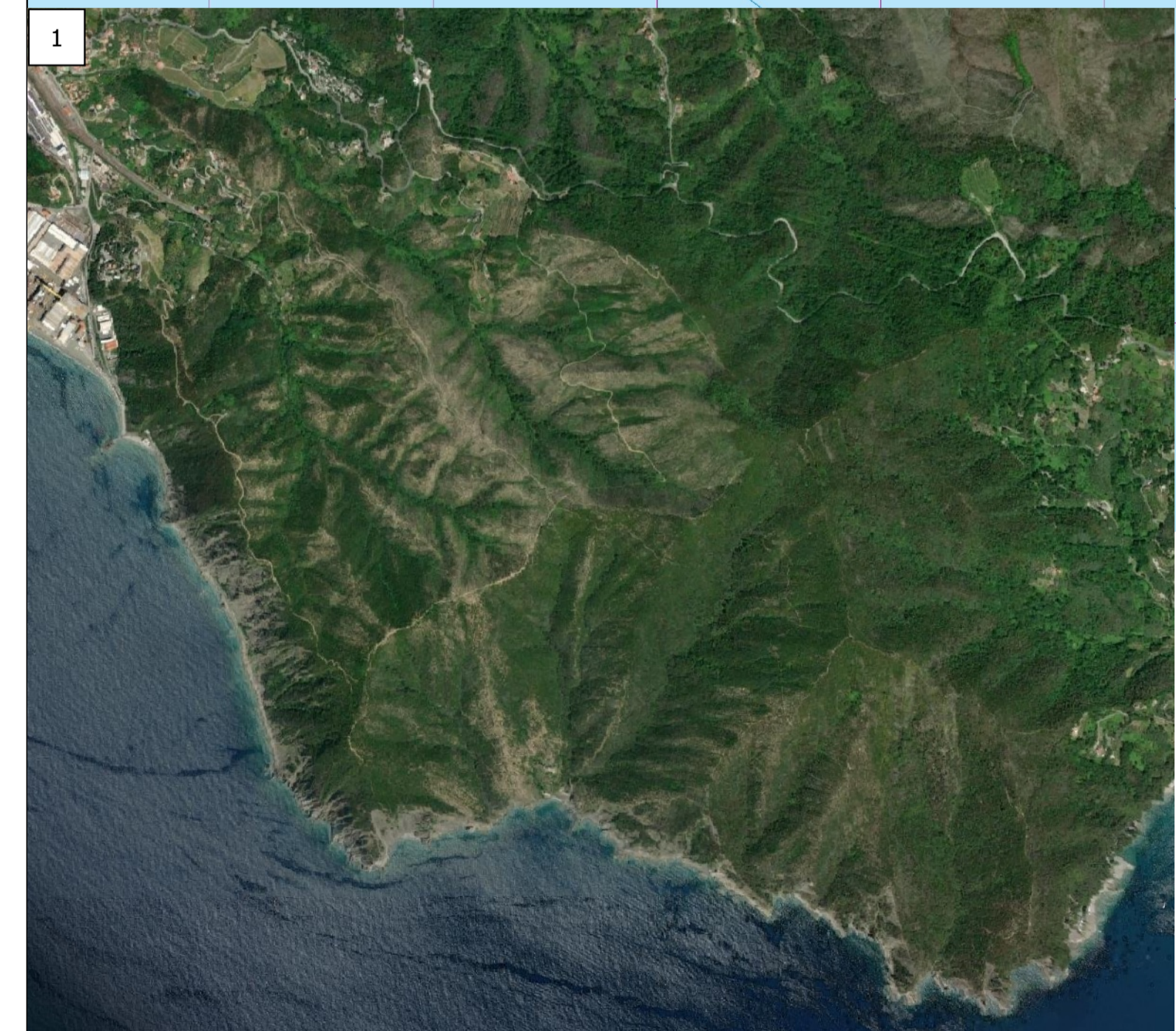

Piano di Gestione Zona Speciale di Conservazione  
**Punta Baffe – Punta Moneglia – Val Petronio**  
**IT 1333307**

**Coordinamento generale**  
 Gianluca Bertucci (Atene)  
 Mauro Bruzzone (Città Metropolitana)  
 Agostino Ramella (Città Metropolitana)  
 Omella Rizzo (Città Metropolitana)  
 Franca Stragapede (Città Metropolitana)

**Coordinamento tecnico-operativo**  
 Susanna Feltri (Città Metropolitana)  
 Tatiana Parodi (Atene)

**ZSC**  
 PUNTA BAFFE  
 PUNTA MONEGLIA  
 VAL PETRONIO  
 ZONA SPECIALE DI CONSERVAZIONE  
 GENOVA CITTÀ METROPOLITANA

**QUADRO CONOSCITIVO**

**Inquadramento territoriale**

Scala 1:25.000

**1**

**Aspetti naturalistici (Cesbin s.r.l.)**  
 Marco Bonifacio, Davide Dagnino, Filippo Demichel, Daniele Duradoni, Luca Cluffardi, Fabrizio Oneto, Fabiano Sartrana, Claudia Turcato

**Quadro geologico**  
 Linda Lomso (Atene)

**Inquadramento storico-architettonico**  
 Gianluca Bertucci (Atene)

**Cartografia e GIS**  
 Susanna Feltri (Città Metropolitana)  
 Tatiana Parodi (Atene)

**Aspetti pianificatori, urbanistici, valutazione di incidenza**  
 Cristiana Arzà, Elisabetta Bosio, Piero Garibaldi, Maria Giovanna Lonati (Città Metropolitana)

**Quadro economico e percorsi partecipativi**  
 Rossana Leo (Atene)